



© Hak Cipta milik Politeknik Negeri Jakarta

- Hak Cipta :**
1. Dilarang mengutip sebagian atau seluruh karya tulis ini tanpa mencantumkan dan menyebutkan sumber :
    - a. Pengutipan hanya untuk kepentingan pendidikan, penelitian , penulisan karya ilmiah, penulisan laporan, penulisan kritik atau tinjauan suatu masalah.
    - b. Pengutipan tidak merugikan kepentingan yang wajar Politeknik Negeri Jakarta
  2. Dilarang mengumumkan dan memperbanyak sebagian atau seluruh karya tulis ini dalam bentuk apapun tanpa izin Politeknik Negeri Jakarta

**SKRIPSI TERAPAN**



**PENGARUH RELIGIUSITAS, LITERASI KEUANGAN, DAN PERSEPSI  
KEMUDAHAN TERHADAP MINAT INVESTASI GENERASI MILENIAL  
PADA SAHAM SYARIAH MELALUI PENGGUNAAN APLIKASI  
INVESTASI DI *SMARTPHONE***

**Disusun oleh:**

**Dimas Arsyah Wirono**

**1804441016**

**POLITEKNIK  
NEGERI  
JAKARTA**

**PROGRAM STUDI MANAJEMEN KEUANGAN**

**PROGRAM PENDIDIKAN SARJANA TERAPAN**

**JURUSAN AKUNTANSI**

**POLITEKNIK NEGERI JAKARTA**

**TAHUN 2022**



© Hak Cipta milik Politeknik Negeri Jakarta

Hak Cipta :

1. Dilarang mengutip sebagian atau seluruh karya tulis ini tanpa mencantumkan dan menyebutkan sumber :
  - a. Pengutipan hanya untuk kepentingan pendidikan, penelitian , penulisan karya ilmiah, penulisan laporan, penulisan kritik atau tinjauan suatu masalah.
  - b. Pengutipan tidak merugikan kepentingan yang wajar Politeknik Negeri Jakarta
2. Dilarang mengumumkan dan memperbanyak sebagian atau seluruh karya tulis ini dalam bentuk apapun tanpa izin Politeknik Negeri Jakarta

SKRIPSI TERAPAN



**PENGARUH RELIGIUSITAS, LITERASI KEUANGAN, DAN PERSEPSI  
KEMUDAHAN TERHADAP MINAT INVESTASI GENERASI MILENIAL  
PADA SAHAM SYARIAH MELALUI PENGGUNAAN APLIKASI  
INVESTASI DI *SMARTPHONE***

**Diajukan sebagai salah satu syarat untuk memperoleh gelar Sarjana  
Terapan Pada Program Studi Sarjana Terapan Manajemen Keuangan  
Jurusan Akuntansi Politeknik Negeri Jakarta**

**POLITEKNIK  
NEGERI  
JAKARTA**

**PROGRAM STUDI MANAJEMEN KEUANGAN  
PROGRAM PENDIDIKAN SARJANA TERAPAN  
JURUSAN AKUNTANSI**

**POLITEKNIK NEGERI JAKARTA**

**TAHUN 2022**



## LEMBAR PERNYATAAN ORISINALITAS

Saya menyatakan bahwa yang tertulis di dalam Laporan Tugas Akhir / Skripsi ini adalah hasil karya saya sendiri bukan jiplakan karya orang lain baik sebagian atau seluruhnya. Pendapat, gagasan, atau temuan orang lain yang terdapat di dalam Laporan Tugas akhir / Skripsi ini telah saya kutip dan saya rujuk sesuai dengan etika ilmiah.

Nama : Dimas Arsyia Wirono

NIM : 1804441016

Tanda Tangan : 

Tanggal : 18 Agustus 2022



### Hak Cipta :

1. Dilarang mengutip sebagian atau seluruh karya tulis ini tanpa mencantumkan dan menyebutkan sumber :
  - a. Pengutipan hanya untuk kepentingan pendidikan, penelitian, penulisan karya ilmiah, penulisan laporan, penulisan kritik atau tinjauan suatu masalah.
  - b. Pengutipan tidak merugikan kepentingan yang wajar Politeknik Negeri Jakarta
2. Dilarang mengumumkan dan memperbanyak sebagian atau seluruh karya tulis ini dalam bentuk apapun tanpa izin Politeknik Negeri Jakarta



- Hak Cipta :**
1. Dilarang mengutip sebagian atau seluruh karya tulis ini tanpa mencantumkan dan menyebutkan sumber :
    - a. Pengutipan hanya untuk kepentingan pendidikan, penelitian, penulisan karya ilmiah, penulisan laporan, penulisan kritik atau tinjauan suatu masalah.
    - b. Pengutipan tidak merugikan kepentingan yang wajar Politeknik Negeri Jakarta
  2. Dilarang mengumumkan dan memperbanyak sebagian atau seluruh karya tulis ini dalam bentuk apapun tanpa izin Politeknik Negeri Jakarta

## LEMBAR PENGESAHAN

Laporan Tugas Akhir/ Skripsi ini diajukan oleh:

Nama : Dimas Arsyia Wirono

NIM : 1804441016

Program Studi : D4-Manajemen Keuangan

Judul Skripsi : Pengaruh Religiusitas, Literasi Keuangan, Dan Persepsi Kemudahan Terhadap Minat Investasi Generasi Milenial Pada Saham Syariah Melalui Penggunaan Aplikasi Investasi Di *Smartphone*.

Telah berhasil dipertahankan di hadapan Dewan Penguji dan diterima sebagai bagian persyaratan yang diperlukan untuk memperoleh gelar Sarjana Terapan Akuntansi pada Program Studi ST Manajemen Keuangan, Jurusan Akuntansi Politeknik Negeri Jakarta

### DEWAN PENGUJI

Ketua Penguji : Dr. Endang Purwaningrum, MM

Anggota Penguji : Anis Wahyu Intan Maris S.E, M.M

DISAHKAN OLEH KETUA JURUSAN AKUNTANSI

Ditetapkan di: Depok

Tanggal: 25 Agustus 2022



Ketua Jurusan Akuntansi

Dr. Sabar Warsini, S.E., M.M.

NIP. 196404151990032002



## LEMBAR PERSETUJUAN UNTUK SIDANG SKRIPSI

Pada tanggal 10/08/2022 laporan skripsi yang disusun oleh:

Nama : Dimas Arsyia Wirono

NIM : 1804441016

Judul : PENGARUH RELIGIUSITAS, LITERASI KEUANGAN, DAN PERSEPSI KEMUDAHAN TERHADAP MINAT INVESTASI GENERASI MILENIAL PADA SAHAM SYARIAH MELALUI PENGGUNAAN APLIKASI INVESTASI DI *SMARTPHONE*.

Telah disetujui untuk diujikan sesuai dengan jadwal yang akan ditetapkan kemudian.

Disetujui oleh

Pembimbing

Anis Wahyu Intan Maris, S.E., M.M

NIP. 198709222019032008

Diketahui Oleh

**POLITEKNIK  
NEGERI  
JAKARTA**

KPS Program Studi

Tanggal, 25 Agustus 2022

Ratna Juwita, S.E., MSM

NIP. 198607272019032006

- Hak Cipta :**
1. Dilarang mengutip sebagian atau seluruh karya tulis ini tanpa mencantumkan dan menyebutkan sumber :
    - a. Pengutipan hanya untuk kepentingan pendidikan, penelitian, penulisan karya ilmiah, penulisan laporan, penulisan kritik atau tinjauan suatu masalah.
    - b. Pengutipan tidak merugikan kepentingan yang wajar Politeknik Negeri Jakarta
  2. Dilarang mengumumkannya dan memperbanyak sebagian atau seluruh karya tulis ini dalam bentuk apapun tanpa izin Politeknik Negeri Jakarta



## © Hak Cipta milik Politeknik Negeri Jakarta

### PERNYATAAN PERSETUJUAN PUBLIKASI KARYA ILMIAH UNTUK KEPENTINGAN AKADEMIS

Sebagai sivitas akademis Politeknik Negeri Jakarta, saya yang bertanda tangan dibawah ini:

Nama : Dimas Arsyia Wirono  
NIM : 1804441016  
Program Studi : D4- Manajemen Keuangan  
Jurusan : Akuntansi  
Jenis Karya : Skripsi

Demi pengembangan ilmu pengetahuan, menyetujui untuk memberikan kepada Politeknik Negeri Jakarta Hak Bebas Royalti Noneksklusif (Non-exclusive Royalty Free Right) atas karya ilmiah saya yang berjudul: *“Pengaruh Religiusitas, Literasi Keuangan, Dan Persepsi Kemudahan Terhadap Minat Investasi Generasi Milenial Pada Saham Syariah Melalui Penggunaan Aplikasi Investasi Di Smartphone.”* Dengan hak bebas royalti noneksklusif ini Politeknik Negeri Jakarta berhak menyimpan, mengalihmedia atau mengformatkan, mengelola dalam bentuk pangkalan data (database), merawat, dan mempublikasikan skripsi saya selama tetap mencantumkan nama saya sebagai penulis/pencipta dan sebagai pemilik Hak Cipta.

Demikian pernyataan ini saya buat dengan sebenarnya.

Dibuat di : Depok

Pada Tanggal : 18 Agustus 2022

Yang menyatakan

Dimas Arsyia Wirono

#### Hak Cipta :

1. Dilarang mengutip sebagian atau seluruh karya tulis ini tanpa mencantumkan dan menyebutkan sumber :
  - a. Pengutipan hanya untuk kepentingan pendidikan, penelitian, penulisan karya ilmiah, penulisan laporan, penulisan kritik atau tinjauan suatu masalah.
  - b. Pengutipan tidak merugikan kepentingan yang wajar Politeknik Negeri Jakarta
2. Dilarang mengumumkannya dan memperbanyak sebagian atau seluruh karya tulis ini dalam bentuk apapun tanpa izin Politeknik Negeri Jakarta



Dimas Arsyia Wirono

## **Pengaruh Religiusitas, Literasi Keuangan, Dan Persepsi Kemudahan Terhadap Minat Investasi Generasi Milenial Pada Saham Syariah Melalui Penggunaan Aplikasi Investasi Di *Smartphone***

### **ABSTRAK**

Penelitian ini bertujuan untuk menguji seberapa besar pengaruh religiusitas, literasi keuangan, dan persepsi kemudahan terhadap minat investasi generasi milenial pada saham syariah melalui penggunaan aplikasi investasi di *smartphone*. Penelitian ini menggunakan metode pendekatan kuantitatif dengan metode pengambilan sampel menggunakan kuesioner. Pengukuran data dilakukan menggunakan bantuan Software SPSS versi 22. Hasil dari penelitian ini menunjukkan bahwa secara parsial maupun secara simultan religiusitas, literasi keuangan, dan persepsi kemudahan berpengaruh signifikan terhadap minat investasi generasi milenial pada saham syariah melalui penggunaan aplikasi investasi di *smartphone*. Pengaruh dari ketiga variabel tersebut sebesar 62,8% sisanya dipengaruhi oleh variabel yang tidak diteliti pada penelitian. Minat investasi generasi milenial pada saham syariah melalui penggunaan aplikasi investasi di *smartphone* sangat tinggi sehingga pihak penyedia jasa layanan aplikasi investasi pada *smartphone* diharapkan mampu memberikan sosialisasi yang merata kepada masyarakat khususnya generasi milenial baik investor maupun calon investor terkait fitur-fitur terbaru yang dapat digunakan serta dapat memberikan edukasi kepada masyarakat terkait penggunaan sistem aplikasi investasi pada *smartphone* agar masyarakat yang merupakan investor maupun calon investor dapat menggunakan fitur dan layanan tersebut dengan baik.

**Kata-Kata Kunci:** Religiusitas; Literasi Keuangan; Persepsi Kemudahan; Minat Investasi; Saham Syariah.

### **Hak Cipta :**

1. Dilarang mengutip sebagian atau seluruh karya tulis ini tanpa mencantumkan dan menyebutkan sumber :
  - a. Pengutipan hanya untuk kepentingan pendidikan, penelitian, penulisan karya ilmiah, penulisan laporan, penulisan kritik atau tinjauan suatu masalah.
  - b. Pengutipan tidak merugikan kepentingan yang wajar Politeknik Negeri Jakarta
2. Dilarang mengumumkan dan memperbanyak sebagian atau seluruh karya tulis ini dalam bentuk apapun tanpa izin Politeknik Negeri Jakarta



Dimas Arsyia Wirono

## Pengaruh Religiusitas, Literasi Keuangan, Dan Persepsi Kemudahan Terhadap Minat Investasi Generasi Milenial Pada Saham Syariah Melalui Penggunaan Aplikasi Investasi Di *Smartphone*

### ABSTRACT

*This study aims to examine how much influence religiosity, financial literacy, and perceived convenience have on the millennial generation's investment interest in Islamic stocks through the use of investment applications on smartphones. This study uses a quantitative approach with the sampling method using a questionnaire. Data measurement was carried out using SPSS software version 22. The results of this study indicate that partially or simultaneously religiosity, financial literacy, and perceived convenience have a significant effect on millennial generation's investment interest in Islamic stocks through the use of investment applications on smartphones. The influence of these three variables is 62.8%, the rest is influenced by variables not examined in the study. The millennial generation's investment interest in sharia shares through the use of investment applications on smartphones is very high so that the service providers of investment applications on smartphones are expected to be able to provide equitable socialization to the public, especially the millennial generation, both investors and potential investors regarding the latest features that can be used and can be used. provide education to the public regarding the use of investment application systems on smartphones so that people who are investors and potential investors can use these features and services properly.*

**Keywords:** *Religiosity; Financial Literacy; Perceived Convenience; Investment Interest; Islamic Stocks.*

#### Hak Cipta :

1. Dilarang mengutip sebagian atau seluruh karya tulis ini tanpa mencantumkan dan menyebutkan sumber :
  - a. Pengutipan hanya untuk kepentingan pendidikan, penelitian, penulisan karya ilmiah, penulisan laporan, penulisan kritik atau tinjauan suatu masalah.
  - b. Pengutipan tidak merugikan kepentingan yang wajar Politeknik Negeri Jakarta
2. Dilarang mengumumkan dan memperbanyak sebagian atau seluruh karya tulis ini dalam bentuk apapun tanpa izin Politeknik Negeri Jakarta





## KATA PENGANTAR

*Alhamdulillahirabbil'alamin* segala puja dan puji syukur kehadirat Allah Subhanahu Wa Ta'ala yang telah mencurahkan Rahmat dan Hidayah-Nya kepada kita sebagai Hamba-Nya, Shalawat serta Salam selalu tercurahkan kepada Baginda Nabi Muhammad Shalallahu 'Alaihi Wassalam sebagai suri tauladan dalam kehidupan kita.

Dengan segala usaha, dan doa yang telah dilakukan, pada akhirnya atas seizin Allah Subhanahu Wa Ta'ala, penulis dapat menyelesaikan skripsi ini. Apabila terdapat sedikit banyak hambatan dan tantangan yang datang dalam proses penulisan skripsi ini. Penulis sangat menyadari bahwa tersusunnya skripsi ini tidak lepas dari bimbingan, dukungan, serta kritik dan saran yang diberikan dari berbagai pihak. Oleh karena itu penulis menyampaikan ucapan terima kasih yang sebesar-besarnya kepada:

1. Kedua orang tua tercinta Bapak Satrio Sembodo dan Ibu Titin Trisnawati yang telah mendukung baik secara moril maupun materil serta doa yang tiada henti-hentinya sehingga penulis dapat menyelesaikan skripsi ini.
2. Bapak Dr. Sc. H. Zainal Nur Arifin, Dipl-Ing. HTL., M.T. selaku Direktur Politeknik Negeri Jakarta.
3. Ibu Dr. Sabar Warsini, S.E., M.M. selaku Ketua Jurusan Akuntansi PNJ.
4. Ibu Ratna Juwita, S.E., MSM., M.Ak. selaku Ketua Program Studi ST Manajemen Keuangan (MK) PNJ.
5. Ibu Anis Wahyu Intan Maris, S.E., M.M. selaku Dosen Pembimbing yang telah meluangkan waktunya untuk memberikan bimbingan, dan arahan dalam penyusunan skripsi ini dengan baik dan sabar. Semoga ilmu yang diberikan dapat bermanfaat bagi penulis.
6. Para tim dosen Jurusan Akuntansi khususnya untuk dosen program studi ST Manajemen Keuangan yang telah memberikan ilmu-ilmu yang bermanfaat kepada penulis selama masa perkuliahan.

### Hak Cipta :

1. Dilarang mengutip sebagian atau seluruh karya tulis ini tanpa mencantumkan dan menyebutkan sumber :
  - a. Pengutipan hanya untuk kepentingan pendidikan, penelitian, penulisan karya ilmiah, penulisan laporan, penulisan kritik atau tinjauan suatu masalah.
  - b. Pengutipan tidak merugikan kepentingan yang wajar Politeknik Negeri Jakarta
2. Dilarang mengumumkannya dan memperbanyak sebagian atau seluruh karya tulis ini dalam bentuk apapun tanpa izin Politeknik Negeri Jakarta



## © Hak Cipta milik Politeknik Negeri Jakarta

### Hak Cipta :

1. Dilarang mengutip sebagian atau seluruh karya tulis ini tanpa mencantumkan dan menyebutkan sumber :
  - a. Pengutipan hanya untuk kepentingan pendidikan, penelitian, penulisan karya ilmiah, penulisan laporan, penulisan kritik atau tinjauan suatu masalah.
  - b. Pengutipan tidak merugikan kepentingan yang wajar Politeknik Negeri Jakarta
2. Dilarang mengumumkan dan memperbanyak sebagian atau seluruh karya tulis ini dalam bentuk apapun tanpa izin Politeknik Negeri Jakarta

7. Teman-teman jurusan akuntansi yang memberikan dukungan dan motivasi selama penulisan skripsi berlangsung.

Penulis menyadari bahwa dalam penulisan ini masih terdapat kekurangan. Untuk itu, penulis mengharapkan adanya kritik dan saran yang membangun untuk memperbaiki kekurangan yang ada pada skripsi ini. Semoga skripsi ini dapat bermanfaat sekaligus menambah wawasan bagi para pembaca khususnya rekan-rekan mahasiswa dan mahasiswi Politeknik Negeri Jakarta.

Depok, Mei 2022

Penulis,

Dimas Arsyah Wirono





## DAFTAR ISI

SKRIPSI TERAPAN .....	1
LEMBAR PERNYATAAN ORISINALITAS .....	ii
LEMBAR PENGESAHAN .....	iii
LEMBAR PERSETUJUAN UNTUK SIDANG SKRIPSI .....	iv
PERNYATAAN PERSETUJUAN PUBLIKASI .....	v
ABSTRAK .....	vi
ABSTRACT .....	vii
KATA PENGANTAR .....	viii
DAFTAR ISI .....	x
DAFTAR GAMBAR .....	xii
DAFTAR LAMPIRAN .....	xiii
DAFTAR TABEL .....	xiv
<b>BAB I PENDAHULUAN .....</b>	<b>1</b>
1.1 Latar Belakang Penelitian .....	1
1.2 Rumusan Masalah .....	7
1.3 Pertanyaan Penelitian .....	7
1.4 Tujuan Penelitian .....	8
1.5 Manfaat Penelitian .....	8
1.6 Sistematika Penelitian .....	9
<b>BAB II TINJAUAN PUSTAKA .....</b>	<b>Error! Bookmark not defined.</b>
2.1 Religiusitas .....	<b>Error! Bookmark not defined.</b>
2.2 Literasi Keuangan .....	<b>Error! Bookmark not defined.</b>
2.3 Persepsi Kemudahan .....	<b>Error! Bookmark not defined.</b>
2.4 Minat .....	<b>Error! Bookmark not defined.</b>
2.5 Investasi .....	<b>Error! Bookmark not defined.</b>
2.6 Saham .....	<b>Error! Bookmark not defined.</b>
2.7 Penelitian Terdahulu .....	<b>Error! Bookmark not defined.</b>
2.8 Kerangka Pemikiran .....	<b>Error! Bookmark not defined.</b>
2.9 Hipotesis Penelitian .....	<b>Error! Bookmark not defined.</b>
<b>BAB III METODOLOGI PENELITIAN .....</b>	<b>Error! Bookmark not defined.</b>
3.1 Jenis Penelitian .....	<b>Error! Bookmark not defined.</b>

**Hak Cipta :**

1. Dilarang mengutip sebagian atau seluruh karya tulis ini tanpa mencantumkan dan menyebutkan sumber :
  - a. Pengutipan hanya untuk kepentingan pendidikan, penelitian , penulisan karya ilmiah, penulisan laporan, penulisan kritik atau tinjauan suatu masalah.
  - b. Pengutipan tidak merugikan kepentingan yang wajar Politeknik Negeri Jakarta
2. Dilarang mengemukakan dan memperbanyak sebagian atau seluruh karya tulis ini dalam bentuk apapun tanpa izin Politeknik Negeri Jakarta



**Hak Cipta :**

1. Dilarang mengutip sebagian atau seluruh karya tulis ini tanpa mencantumkan dan menyebutkan sumber :
  - a. Pengutipan hanya untuk kepentingan pendidikan, penelitian , penulisan karya ilmiah, penulisan laporan, penulisan kritik atau tinjauan satu masalah.
  - b. Pengutipan tidak merugikan kepentingan yang wajar Politeknik Negeri Jakarta
2. Dilarang mengemukakan dan memperbanyak sebagian atau seluruh karya tulis ini dalam bentuk apapun tanpa izin Politeknik Negeri Jakarta

3.2	Objek Penelitian .....	<b>Error! Bookmark not defined.</b>
3.3	Metode Pengambilan Sampel.....	<b>Error! Bookmark not defined.</b>
3.4	Jenis dan Sumber Data Penelitian .....	<b>Error! Bookmark not defined.</b>
3.5	Metode Pengumpulan Data Penelitian ...	<b>Error! Bookmark not defined.</b>
3.6	Definisi Operasional variabel.....	<b>Error! Bookmark not defined.</b>
3.7	Metode Analisis Data .....	<b>Error! Bookmark not defined.</b>
<b>BAB IV HASIL PENELITIAN DAN PEMBAHASAN</b>		<b>Error! Bookmark not defined.</b>
defined.		
4.1	Hasil Analisis Profil Responden .....	<b>Error! Bookmark not defined.</b>
4.2	Hasil Analisis .....	<b>Error! Bookmark not defined.</b>
4.3	Pembahasan .....	<b>Error! Bookmark not defined.</b>
4.4	Implikasi dan Keterbatasan Penelitian ...	<b>Error! Bookmark not defined.</b>
<b>BAB V PENUTUPAN</b>		<b>Error! Bookmark not defined.</b>
5.1.	Kesimpulan.....	<b>Error! Bookmark not defined.</b>
5.2.	Saran.....	<b>Error! Bookmark not defined.</b>
<b>DAFTAR PUSTAKA</b>		<b>Error! Bookmark not defined.</b>
<b>LAMPIRAN</b>		<b>Error! Bookmark not defined.</b>



Hak Cipta :

1. Dilarang mengutip sebagian atau seluruh karya tulis ini tanpa mencantumkan dan menyebutkan sumber :
  - a. Pengutipan hanya untuk kepentingan pendidikan, penelitian, penulisan karya ilmiah, penulisan laporan, penulisan kritik atau tinjauan suatu masalah.
  - b. Pengutipan tidak merugikan kepentingan yang wajar Politeknik Negeri Jakarta
2. Dilarang mengumumkan dan memperbanyak sebagian atau seluruh karya tulis ini dalam bentuk apapun tanpa izin Politeknik Negeri Jakarta

DAFTAR GAMBAR

Gambar 1. 1 Perkembangan Jumlah Penduduk .....	2
Gambar 1. 2 Penelitian pengguna smartphone di Indonesia.....	6
Gambar 2. 1 Kerangka Pemikiran.....	<b>Error! Bookmark not defined.</b>
Gambar 3. 1 Rumus Validitas .....	<b>Error! Bookmark not defined.</b>
Gambar 3. 2 Rumus Reliabilitas .....	<b>Error! Bookmark not defined.</b>
Gambar 4. 1 Distribusi Responden Berdasarkan Karakteristik Usia.....	<b>Error! Bookmark not defined.</b>
Gambar 4. 2 Distribusi Responden Berdasarkan Karakteristik Jenis Kelamin .....	<b>Error! Bookmark not defined.</b>
Gambar 4. 3 Distribusi Responden Berdasarkan Karakteristik Pekerjaan.....	<b>Error! Bookmark not defined.</b>
Gambar 4. 4 Hasil Uji Reliabilitas Pre-Test .....	<b>Error! Bookmark not defined.</b>
Gambar 4. 5 Hasil Uji Reliabilitas Pre-Test .....	<b>Error! Bookmark not defined.</b>
Gambar 4. 6 Hasil Uji Heteroskedastisitas .....	<b>Error! Bookmark not defined.</b>





## © Hak Cipta milik Politeknik Negeri Jakarta

### Hak Cipta :

1. Dilarang mengutip sebagian atau seluruh karya tulis ini tanpa mencantumkan dan menyebutkan sumber :
  - a. Pengutipan hanya untuk kepentingan pendidikan, penelitian, penulisan karya ilmiah, penulisan laporan, penulisan kritik atau tinjauan suatu masalah.
  - b. Pengutipan tidak merugikan kepentingan yang wajar Politeknik Negeri Jakarta
2. Dilarang mengumumkan dan memperbanyak sebagian atau seluruh karya tulis ini dalam bentuk apapun tanpa izin Politeknik Negeri Jakarta

## DAFTAR LAMPIRAN

Lampiran 1 .....	<b>Error! Bookmark not defined.</b>
Lampiran 2 .....	76
Lampiran 3 .....	91
Lampiran 4 .....	92
Lampiran 5 .....	93
Lampiran 6 .....	94
Lampiran 7 .....	96
Lampiran 8 .....	101
Lampiran 9 .....	104





## DAFTAR TABEL

Tabel 2. 1 Penelitian Terdahulu .....	<b>Error! Bookmark not defined.</b>
Tabel 3. 1 Tabel Definisi Operasional .....	<b>Error! Bookmark not defined.</b>
Tabel 4. 1 Tabel Hasil Uji Validitas Pre-Test.....	<b>Error! Bookmark not defined.</b>
Tabel 4. 2 Hasil Uji Validitas .....	<b>Error! Bookmark not defined.</b>
Tabel 4. 3 Hasil Uji Reliabilitas .....	<b>Error! Bookmark not defined.</b>
Tabel 4. 4 Hasil Uji Normalitas .....	<b>Error! Bookmark not defined.</b>
Tabel 4. 5 Hasil Uji Multikolinearitas .....	<b>Error! Bookmark not defined.</b>
Tabel 4. 6 Hasil Uji Autokorelasi .....	<b>Error! Bookmark not defined.</b>
Tabel 4. 7 Tabel Perbandingan Signifikansi 5% dan Sampel 150.....	<b>Error! Bookmark not defined.</b>
Tabel 4. 8 Hasil Analisis Regresi Linear Berganda	<b>Error! Bookmark not defined.</b>
Tabel 4. 9 Hasil Uji Hipotesis.....	<b>Error! Bookmark not defined.</b>
Tabel 4. 10 Hasil Uji F.....	<b>Error! Bookmark not defined.</b>
Tabel 4. 11 Hasil Uji F.....	<b>Error! Bookmark not defined.</b>

### Hak Cipta :

1. Dilarang mengutip sebagian atau seluruh karya tulis ini tanpa mencantumkan dan menyebutkan sumber :
  - a. Pengutipan hanya untuk kepentingan pendidikan, penelitian, penulisan karya ilmiah, penulisan laporan, penulisan kritik atau tinjauan suatu masalah.
  - b. Pengutipan tidak merugikan kepentingan yang wajar Politeknik Negeri Jakarta
2. Dilarang mengemukakan dan memperbanyak sebagian atau seluruh karya tulis ini dalam bentuk apapun tanpa izin Politeknik Negeri Jakarta



Hak Cipta :

1. Dilarang mengutip sebagian atau seluruh karya tulis ini tanpa mencantumkan dan menyebutkan sumber :
  - a. Pengutipan hanya untuk kepentingan pendidikan, penelitian, penulisan karya ilmiah, penulisan laporan, penulisan kritis atau tinjauan suatu masalah.
  - b. Pengutipan tidak merugikan kepentingan yang wajar Politeknik Negeri Jakarta
2. Dilarang mengumumikan dan memperbanyak sebagian atau seluruh karya tulis ini dalam bentuk apapun tanpa izin Politeknik Negeri Jakarta

## BAB I

### PENDAHULUAN

#### 1.1 Latar Belakang Penelitian

Teknologi informasi merupakan sebuah bentuk percepatan perkembangan dari suatu negara. Perkembangan teknologi sangat dinantikan oleh masyarakat Indonesia karena teknologi yang diluncurkan tidak pernah mengecewakan. Perkembangan teknologi semakin memberikan kemudahan bagi penggunaannya. Sehingga masyarakat percaya bahwa perkembangan teknologi menjadi kemajuan yang sangat ditunggu dan selalu berkembang pesat. Perkembangan tersebut dipercaya dapat memaksimalkan kinerja suatu perusahaan di era yang serba digital seperti sekarang ini. Perkembangan teknologi informasi berbasis sistem berdampak sangat pesat pada industri keuangan. Industri keuangan merupakan industri dengan pemanfaatan teknologi yang sangat tinggi. Maka dari itu, perkembangan teknologi informasi sangat memudahkan dalam melakukan transaksi keuangan

Pada dunia serba digital, industri keuangan telah memanfaatkan secara tepat penggunaan teknologi informasi khususnya pada bidang investasi. Investasi masa kini dapat dilakukan melalui aplikasi-aplikasi penyedia jasa layanan investasi pada *smartphone*. Hal tersebut dapat dilakukan kapan pun dan dimana pun. Misalnya seperti pada aplikasi bibit, Ajaib, stockbit, pluang, motion trade (MNC), dan masih banyak aplikasi lainnya yang dapat digunakan pada *smartphone*. Platform investasi yang semakin berkembang dengan fitur-fitur yang ditawarkannya semakin memudahkan investor dalam melakukan investasi sehari-hari. Perkembangan teknologi informasi ini dirapkan mampu memberikan suasana berbasis digital.

Investasi berperan penting dalam meningkatkan kemampuan perusahaan untuk berekspansi dan meningkatkan kinerjanya. Investasi juga dapat meningkatkan perekonomian negara sehingga menjadikan negaranya lebih baik. Berinvestasi merupakan salah satu usaha menanam modal yang





## © Hak Cipta milik Politeknik Negeri Jakarta

### Hak Cipta :

1. Dilarang mengutip sebagian atau seluruh karya tulis ini tanpa mencantumkan dan menyebutkan sumber :
  - a. Pengutipan hanya untuk kepentingan pendidikan, penelitian , penulisan karya ilmiah, penulisan Laporan, penulisan kritik atau tinjauan suatu masalah.
  - b. Pengutipan tidak merugikan kepentingan yang wajar Politeknik Negeri Jakarta
2. Dilarang mengumumikan dan memperbanyak sebagian atau seluruh karya tulis ini dalam bentuk apapun tanpa izin Politeknik Negeri Jakarta

diminati masyarakat saat ini karena dapat menghasilkan keuntungan tanpa mengeluarkan tenaga. Investasi merupakan sebuah upaya dalam proses meningkatkan nilai suatu aset di masa depan.

Kemajuan teknologi pada bidang investasi dapat mempermudah masyarakat yang ingin berinvestasi. Sejauh ini investasi di Indonesia selalu mengalami peningkatan, begitu juga halnya dengan investasi syariah. Investasi syariah mulai menunjukkan performa baik dan mulai menarik perhatian investor. Sejak lama masyarakat yang beragama Islam telah menjadi mayoritas penduduk di Indonesia. Islam mengajarkan bahwa segala bentuk transaksi muamalah dapat dilakukan dan hukumnya boleh saat tidak ada dalil yang melarang. Masyarakat muslim yang komitmen dalam menjalankan perintah agamanya maka akan mempertimbangkan keputusannya dalam bertransaksi. Pada penelitian yang dilakukan oleh Aliyah Zahrah Fadhilah Ladamay, et al memberikan hasil bahwa generasi Z yang berasal dari Jakarta sangat setuju untuk memilih produk investasi sukuk karena sukuk merupakan salah satu sarana investasi syariah.

Gambar 1. 1 Perkembangan Jumlah Penduduk Indonesia Berdasarkan Agama



Sumber: Kementerian Dalam Negeri

Berdasarkan data yang dipublikasikan oleh Kementerian Dalam Negeri (Kemendagri) yang telah disajikan pada gambar 1.1. Jumlah penduduk muslim di Indonesia sebanyak 237,53 juta jiwa per 31 Desember 2021. Jumlah itu setara dengan 86,9% dari populasi tanah air yang mencapai 273,32 juta jiwa. Sebagai salah satu negara dengan jumlah penduduk muslim terbesar di dunia, Indonesia



## © Hak Cipta milik Politeknik Negeri Jakarta

merupakan pasar yang ideal dan strategis untuk dapat mengembangkan serta membangun sistem keuangan dan investasi berbasis syariah, khususnya pada sektor bidang pasar modal.

Seperti yang dilansir pada Liputan6.com yang merujuk pada Merdeka.com (2021) bahwa Perkembangan ekonomi syariah juga berkembang secara global. Aset keuangan Islam global akan terus tumbuh dari \$2,88 triliun pada 2019 menjadi \$3,69 triliun pada 2024, menurut laporan yang diambil dari *Refinitiv* dan ICD. Indonesia menjadi salah satu negara yang mengalami peningkatan total aset keuangan syariah. Pada akhir 2020 pertumbuhan aset keuangan syariah mencapai 22,79% atau setara dengan Rp. 1.802 triliun. Disusul pada tahun 2021 aset keuangan syariah telah mencapai Rp2.050,44 triliun atau tumbuh sebesar 13,82% (yoy). Hal tersebut membuktikan bahwa investasi berbasis syariah sangat menarik bagi investor di berbagai negara. Ketertarikan investor ini timbul karena adanya beberapa faktor yang dapat mempengaruhi. Berdasarkan rujukan penelitian terdahulu terdapat faktor religiusitas, literasi keuangan, persepsi kemudahan, media sosial, dan motivasi yang dapat mempengaruhi minat dalam berinvestasi syariah. Salah satu dari peluang investasi syariah yang menarik bagi investor adalah pasar modal syariah.

Perkembangan sistem ekonomi Islam di berbagai negara menjadi fenomena yang menarik, khususnya bagi umat Islam di seluruh dunia. Pasar modal syariah telah menjadi pusat keuangan dunia bisnis modern. Dengan demikian, hadirnya pasar modal berbasis syariah bertujuan untuk menghilangkan praktik kegiatan ekonomi konvensional. Dijelaskan dalam Fatwa Dewan Syari'ah Nasional No: 40/DSN-MUI/X/2003 bahwa "Perdagangan harus dilakukan secara proaktif, spekulasi atau manipulasi tidak diperbolehkan. Ini termasuk unsur dharar, gharar, riba, maisir, risywah, maksiat dan kezhaliman". Pasar modal syariah menentukan unsur-unsur tersebut dilarang masuk kedalam praktik kegiatan pasar modal. Sehingga umat muslim di Indonesia yang ingin berinvestasi pada sektor pasar modal tidak perlu khawatir terkait proses operasional yang melanggar dan tidak sesuai dengan prinsip Islam.

### Hak Cipta :

1. Dilarang mengutip sebagian atau seluruh karya tulis ini tanpa mencantumkan dan menyebutkan sumber :
  - a. Pengutipan hanya untuk kepentingan pendidikan, penelitian , penulisan karya ilmiah, penulisan laporan, penulisan kritik atau tinjauan suatu masalah.
  - b. Pengutipan tidak merugikan kepentingan yang wajar Politeknik Negeri Jakarta
2. Dilarang mengumumkan dan memperbanyak sebagian atau seluruh karya tulis ini dalam bentuk apapun tanpa izin Politeknik Negeri Jakarta

Investasi syariah, khususnya pada produk saham syariah, mengandung prinsip-prinsip yang sesuai dengan ajaran Islam sebagai tanda bahwa terdapat unsur religi di dalamnya. Dalam hal ini, religiusitas yang baik tidak serta merta menentukan minat berinvestasi di saham syariah. Lihat karya sebelumnya yang ditulis oleh Rifa Awalyah Rahmi dkk. Hasil penelitian ini menunjukkan bahwa religiusitas tidak mempengaruhi minat investasi. Hasil penelitian ini tidak sependapat dengan penelitian yang dilakukan oleh Aliyah Zahrah Fadhilah Ladamay dkk bahwa variabel religiusitas berdampak signifikan terhadap minat Gen Z untuk berinvestasi pada produk sukuk.

Religiusitas yang terkandung dalam diri manusia membimbing mereka dalam menjalankan aktivitasnya sehari-hari, termasuk komitmen pribadinya. Komitmen terhadap agamanya adalah salah satu contohnya, dan ketakwaan dalam Islam adalah hubungan antara manusia dengan Tuhan-Nya. Perilaku beragama dan nilai agama tercermin tidak hanya dalam ibadah wajib, tetapi juga pada bagaimana individu menjalankan aktivitas dan aktivitasnya dalam kehidupan sehari-hari.

Literasi keuangan telah digambarkan sebagai bentuk kemampuan untuk memahami dan membaca laporan keuangan. Literasi keuangan individu dapat mengungkapkan kekuatan dan kelemahan dalam semua masalah manajemen keuangan. Literasi keuangan mencakup kompetensi pribadi dan pengetahuan produk investasi. Semakin baik pemahaman dan keterampilan tentang produk investasi, semakin dapat mempengaruhi keputusan investasi. Sebuah studi yang dilakukan oleh Aliyah Zahrah Fadhilah Ladamay et al. menemukan bahwa variabel literasi keuangan tidak berpengaruh signifikan terhadap minat berinvestasi pada sukuk. Hal ini berbeda dengan penelitian Rifa Awarya Rahmi dkk yang menemukan bahwa literasi keuangan berdampak positif terhadap minat generasi Jabodetabek untuk berinvestasi di reksa dana syariah.

Ketika seseorang ingin berinvestasi, ada banyak faktor yang dapat menentukan produk investasi. Salah satunya adalah persepsi kemudahan. Investasi yang tidak membutuhkan banyak usaha dapat memudahkan pencapaian dalam menghasilkan keuntungan di masa depan. Dengan demikian, faktor persepsi kemudahan dapat mempengaruhi minat mereka untuk berinvestasi di saham

## © Hak Cipta milik Politeknik Negeri Jakarta

### Hak Cipta :

1. Dilarang mengutip sebagian atau seluruh karya tulis ini tanpa mencantumkan dan menyebutkan sumber :
  - a. Pengutipan hanya untuk kepentingan pendidikan, penelitian , penulisan karya ilmiah, penulisan laporan, penulisan kritik atau tinjauan suatu masalah.
  - b. Pengutipan tidak merugikan kepentingan yang wajar Politeknik Negeri Jakarta
2. Dilarang mengumumkan dan memperbanyak sebagian atau seluruh karya tulis ini dalam bentuk apapun tanpa izin Politeknik Negeri Jakarta





## © Hak Cipta milik Politeknik Negeri Jakarta

### Hak Cipta :

1. Dilarang mengutip sebagian atau seluruh karya tulis ini tanpa mencantumkan dan menyebutkan sumber :
  - a. Pengutipan hanya untuk kepentingan pendidikan, penelitian , penulisan karya ilmiah, penulisan laporan, penulisan kritik atau tinjauan suatu masalah.
  - b. Pengutipan tidak merugikan kepentingan yang wajar Politeknik Negeri Jakarta
2. Dilarang mengumumkan dan memperbanyak sebagian atau seluruh karya tulis ini dalam bentuk apapun tanpa izin Politeknik Negeri Jakarta

syariah. Penelitian Rifa Awaliyah Rahmi, et al menghasilkan bahwa kemudahan transaksi berpengaruh signifikan terhadap minat investasi generasi Jabodetabek pada instrument reksadana syariah. Hasil ini tidak sejalan dengan penelitian Putu Ayu Wulandari et, al menghasilkan bahwa variabel persepsi kemudahan tidak berpengaruh terhadap minat mahasiswa dalam berinvestasi secara online karena hasil analisis regresi menunjukkan tingkat signifikansi sebesar 0,125 yang lebih besar dari alpha 0,05.

Penelitian ini menggunakan variabel yang dirujuk dari penelitian terdahulu dimana masing-masing dari mereka memiliki hasil penelitian yang beragam. Perbedaan ini disebabkan oleh instrumen investasi yang digunakan dari setiap penelitian. Target responden atau sampel yang digunakan dari setiap penelitian juga berbeda. Penelitian ini menjadikan generasi milenial sebagai target sampel. OJK menjelaskan investor syariah yang berdomisili di DKI Jakarta mencatat nilai transaksi saham syariah terbanyak yang mencapai Rp3,98 triliun sepanjang tahun 2021 dengan total investor saham syariah mencapai 18.507. Diikuti investor Jawa Barat dengan nilai transaksi mencapai Rp 2,66 triliun , dimana total investor syariah di Jawa Barat mencapai 14.632 investor syariah. Hal ini menarik perhatian, bahwa investor saham syariah mampu memberikan tren positif terhadap perkembangan pasar modal syariah di Indonesia.

Munculnya pandemi di Indonesia menyebabkan seluruh kegiatan beralih menggunakan media digital. Sektor keuangan menjadi salah satu yang menerima dampaknya. Seluruh transaksi keuangan, pembayaran, perbankan, dilakukan secara online menggunakan *smartphone*. Aplikasi-aplikasi yang terdapat pada *smartphone* menawarkan kemudahan dalam berinvestasi. Hal tersebut merupakan bentuk kemudahan yang disajikan oleh aplikasi kepada penggunanya. Hadirnya teknologi informasi dapat menjadikan investor mudah dan tidak membutuhkan usaha apapun dalam berinvestasi. Oleh karena itu, dengan sangat efisien investor dapat berinvestasi melalui aplikasi-aplikasi pada *smartphone* mereka.



Hak Cipta :

1. Dilarang mengutip sebagian atau seluruh karya tulis ini dalam bentuk apapun tanpa izin Politeknik Negeri Jakarta
2. Dilarang mengutip sebagian atau seluruh karya tulis ini dalam bentuk apapun tanpa izin Politeknik Negeri Jakarta

Badan Litbang SDM Kominfo melakukan survey kepada masyarakat Indonesia terkait pengguna *smartphone*. Mayoritas masyarakat Indonesia telah memiliki *smartphone* dengan jumlah persentase 66,31 %. Sebanyak 75,95 % di dominasi oleh masyarakat yang berusia 20-29 tahun. Dalam sehari masyarakat Indonesia dapat menggunakan *smartphone* hingga 1-3 jam sehari. Berdasarkan lokasi, *smartphone* dapat digunakan dimana saja dengan jumlah persentase sebesar 89,63 %. Sebanyak 6245 orang menjadi responden pada penelitian ini.

Gambar 1. 2 Penelitian pengguna *smartphone* di Indonesia

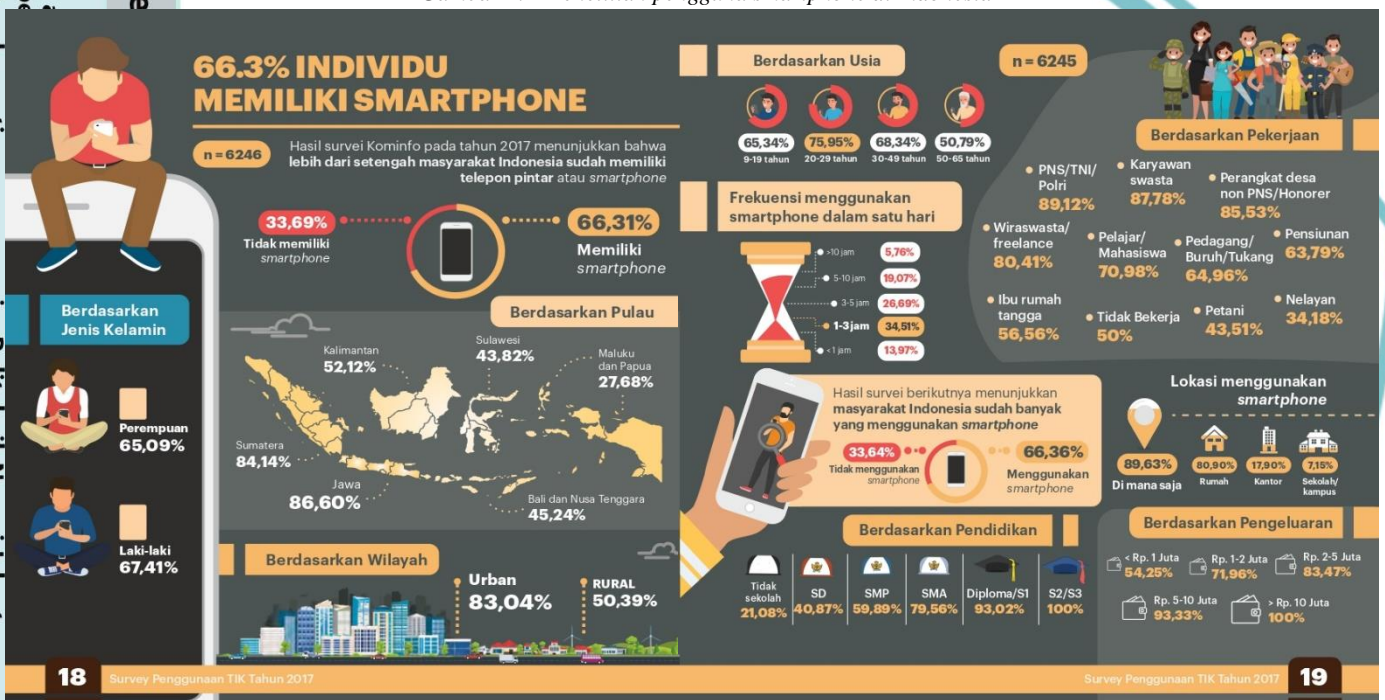

Sumber: Kominfo.go.id

Dibuktikan pada gambar 1.2 bahwa berdasarkan usia yaitu 20-29 tahun menjadi mayoritas pengguna *smartphone* di Indonesia. Berdasarkan usia tersebut dapat digolongkan kedalam generasi milenial. Keseharian mereka yang menggunakan *smartphone* dimana dan kapan saja menjadi sebuah pertimbangan untuk berinvestasi melalui aplikasi-aplikasi pada *smartphone* nya. Maka dari itu peneliti menggunakan generasi milenial sebagai populasi penelitian.

Berdasarkan pada penelitian sebelumnya, terdapat banyak perbedaan variabel dan hasil penelitian. Salah satu contoh nya adalah penelitian Putu Ayu Wulandari et al (2017) Menurut hasil penelitiannya, ia menemukan bahwa terdapat variabel persepsi kemudahan yang tidak mempengaruhi minat berinvestasi secara



## © Hak Cipta milik Politeknik Negeri Jakarta

### Hak Cipta :

1. Dilarang mengutip sebagian atau seluruh karya tulis ini tanpa mencantumkan dan menyebutkan sumber :
  - a. Pengutipan hanya untuk kepentingan pendidikan, penelitian , penulisan karya ilmiah, penulisan laporan, penulisan kritik atau tinjauan suatu masalah.
  - b. Pengutipan tidak merugikan kepentingan yang wajar Politeknik Negeri Jakarta
2. Dilarang mengumumikan dan memperbanyak sebagian atau seluruh karya tulis ini dalam bentuk apapun tanpa izin Politeknik Negeri Jakarta

online. Sedangkan Rifa Awaliyah Rahmi et al melakukan Sebuah penelitian berjudul analisis pendorong minat Gen Z berinvestasi di reksa dana syariah. Hasil penelitian menunjukkan bahwa variabel persepsi kemudahan berpengaruh terhadap minat investasi Gen Z pada reksa dana syariah. Hasil penelitian tersebut memberikan pertanyaan dan masalah baru yang menarik untuk diteliti.

Maka dari itu, penulis memberikan pembaharuan penelitian dengan menggabungkan beberapa faktor yang telah diteliti sebelumnya dan memberikan spesifikasi lebih detail terhadap subjek dan objek penelitian. Oleh karena itu penulis tertarik untuk mengkaji dan menganalisis *“Pengaruh Religiusitas, Literasi Keuangan, Dan Persepsi Kemudahan Terhadap Minat Investasi Generasi Milenial Pada Saham Syariah Melalui Penggunaan Aplikasi Investasi Di Smartphone.”*

### 1.2 Rumusan Masalah

Berdasarkan masalah di atas sebaran data provinsi, investor syariah yang berdomisili di DKI Jakarta mencatat nilai transaksi saham syariah terbanyak yang mencapai Rp3,98 triliun sepanjang tahun 2021 dengan total investor saham syariah mencapai 18.507. Diikuti investor Jawa Barat dengan nilai transaksi mencapai Rp 2,66 triliun , dimana total investor syariah di Jawa Barat mencapai 14.632 investor syariah. Adapun peluang bagi pasar modal syariah ditopang kehadiran investor milenial yang semakin melek investasi, ruang tumbuh yang masih besar, jumlah penduduk muslim terbesar di Indonesia, dan akses berinvestasi yang semakin mudah dan murah. Maka dengan demikian dapat dirumuskan masalah penelitian berdasarkan peningkatan jumlah investor saham syariah di DKI Jakarta dan Jawa Barat Khususnya Kota Depok yang digunakan sebagai objek dalam penelitian ini. Peneliti mengangkat beberapa faktor yang dapat mempengaruhi minat penggunaan aplikasi dalam berinvestasi saham syariah. Sehingga minat generasi milenial dapat membantu peningkatan investasi saham syariah.

### 1.3 Pertanyaan Penelitian

Berdasarkan rumusan masalah di atas, dapat diajukan beberapa pertanyaan penelitian sebagai berikut:



## © Hak Cipta milik Politeknik Negeri Jakarta

### Hak Cipta :

1. Dilarang mengutip sebagian atau seluruh karya tulis ini tanpa mencantumkan dan menyebutkan sumber :
  - a. Pengutipan hanya untuk kepentingan pendidikan, penelitian , penulisan karya ilmiah, penulisan laporan, penulisan kritik atau tinjauan suatu masalah.
  - b. Pengutipan tidak merugikan kepentingan yang wajar Politeknik Negeri Jakarta
2. Dilarang mengumumikan dan memperbanyak sebagian atau seluruh karya tulis ini dalam bentuk apapun tanpa izin Politeknik Negeri Jakarta

1. Apakah religiusitas berpengaruh signifikan terhadap minat generasi milenial dalam berinvestasi saham syariah melalui aplikasi pada *smartphone*?
2. Apakah literasi keuangan berpengaruh signifikan terhadap minat generasi milenial dalam berinvestasi saham syariah melalui aplikasi pada *smartphone*?
3. Apakah persepsi kemudahan berpengaruh signifikan terhadap minat generasi milenial dalam berinvestasi saham syariah melalui aplikasi pada *smartphone*?
4. Apakah, religiusitas, literasi keuangan, dan persepsi kemudahan secara bersama-sama berpengaruh signifikan terhadap minat generasi milenial dalam berinvestasi saham syariah melalui aplikasi pada *smartphone*?

### 1.4 Tujuan Penelitian

Tujuan dari penelitian ini berdasarkan pertanyaan penelitian adalah:

1. Untuk menguji seberapa besar pengaruh religiusitas terhadap minat generasi milenial dalam berinvestasi saham syariah melalui penggunaan aplikasi pada *smartphone*.
2. Untuk menguji seberapa besar pengaruh literasi keuangan terhadap minat generasi milenial dalam berinvestasi saham syariah melalui penggunaan aplikasi pada *smartphone*.
3. Untuk menguji seberapa besar pengaruh persepsi kemudahan terhadap minat generasi milenial dalam berinvestasi saham syariah melalui penggunaan aplikasi pada *smartphone*.
4. Untuk menguji seberapa besar pengaruh religiusitas, literasi keuangan, dan persepsi kemudahan terhadap minat generasi milenial dalam berinvestasi saham syariah melalui penggunaan aplikasi pada *smartphone*.

### 1.5 Manfaat Penelitian

#### 1. Manfaat Teoritis

Hasil penelitian ini diharapkan dapat mengungkap manfaat bagi masyarakat, calon investor dan investor milenial yaitu dalam meningkatkan kepuasan investor yang berinvestasi saham syariah melalui penggunaan aplikasi *smartphone*.



## © Hak Cipta milik Politeknik Negeri Jakarta

### Hak Cipta :

1. Dilarang mengutip sebagian atau seluruh karya tulis ini tanpa mencantumkan dan menyebutkan sumber :
  - a. Pengutipan hanya untuk kepentingan pendidikan, penelitian , penulisan karya ilmiah, penulisan laporan, penulisan kritik atau tinjauan suatu masalah.
  - b. Pengutipan tidak merugikan kepentingan yang wajar Politeknik Negeri Jakarta
2. Dilarang mengumumkan dan memperbanyak sebagian atau seluruh karya tulis ini dalam bentuk apapun tanpa izin Politeknik Negeri Jakarta

## 2. Manfaat Praktis

Bagi masyarakat, penelitian ini akan membantu masyarakat mendapatkan informasi tentang investasi syariah dan dapat mempertimbangkan faktor yang mempengaruhi dalam berinvestasi saham syariah melalui penggunaan aplikasi pada *smartphone*.

Bagi peneliti selanjutnya, penelitian ini dapat dijadikan acuan atau referensi terkait investasi syariah, dan pasar modal syariah.

### 1.6 Sistematika Penelitian

Penelitian ini dibagi menjadi lima bab yang masing-masing terkait dengan pembahasan subbabnya. Bab tersebut dibagi menjadi lima bab yaitu:

#### BAB 1 PENDAHULUAN

Meliputi latar belakang masalah yang mengarah pada penelitian, masalah yang diangkat oleh peneliti, definisi masalah, deskripsi masalah dan tujuan penelitian, dan manfaat dari penelitian yang dilakukan.

#### BAB II: TINJAUAN PUSTAKA

Bab ini berisi penjelasan teoritis atau informasi referensi. Penelitian teoritis dari topik yang dibahas oleh penulis dalam bab ini memberikan dasar untuk penalaran dan wawasan dalam melakukan penelitian dan menarik kesimpulan.

**POLITEKNIK  
NEGERI  
JAKARTA**





## © Hak Cipta milik Politeknik Negeri Jakarta

### BAB III: METODE PENELITIAN

Bagian ini menjelaskan tahapan penelitian, termasuk definisi konsep variabel yang digunakan oleh penulis, jenis atau model penelitian, jenis data, sumber data, metode pengumpulan data, dan deskripsi pengujian dan metode data inspeksi.

### BAB IV: HASIL PENELITIAN DAN PEMBAHASAN

Dalam bab ini, peneliti memaparkan hasil/wawasan yang telah dicapai dalam bidang subjek penelitian, data penelitian, dan hasil pengolahan data. Bab ini juga membahas tentang hasil penelitian.

### BAB 5: KESIMPULAN

Bagian ini merupakan isi kesimpulan dan saran peneliti, serta catatan hasil dan diskusi dalam penulisan ini. Di bab ini juga memberikan rangkuman dari hasil penelitian ini.

#### Hak Cipta :

1. Dilarang mengutip sebagian atau seluruh karya tulis ini tanpa mencantumkan dan menyebutkan sumber :
  - a. Pengutipan hanya untuk kepentingan pendidikan, penelitian , penulisan karya ilmiah, penulisan laporan, penulisan kritik atau tinjauan suatu masalah.
  - b. Pengutipan tidak merugikan kepentingan yang wajar Politeknik Negeri Jakarta
2. Dilarang mengumumkan dan memperbanyak sebagian atau seluruh karya tulis ini dalam bentuk apapun tanpa izin Politeknik Negeri Jakarta





## BAB V

### PENUTUPAN

#### 5.1. Kesimpulan

Kesimpulan dari hasil pengujian pengaruh religiusitas, literasi keuangan, dan persepsi kemudahan terhadap minat milenial dalam berinvestasi di saham syariah melalui aplikasi pada smartphone berdasarkan hasil analisis data yang dilakukan di software spss versi 22. penelitian dilakukan untuk mengetahui minat generasi milenial di DKI Jakarta dan Kota Depok dalam berinvestasi saham syariah melalui penggunaan aplikasi smartphone.

Variabel religiusitas (X1) secara parsial berpengaruh signifikan terhadap minat milenial DKI Jakarta dan Kota Depok dalam berinvestasi saham syariah melalui penggunaan aplikasi pada smartphone, sesuai hasil pengujian variabel religiusitas (X1) yang telah ditampilkan. Dengan kata lain, ketika religiusitas individu meningkat, minat mereka untuk berinvestasi di saham syariah melalui penggunaan aplikasi smartphone juga meningkat sebesar 0,518 dari setiap satu satuan.

Hasil pengujian dari variabel literasi keuangan (X2) menyatakan bahwa secara parsial literasi keuangan (X2) berpengaruh signifikan terhadap minat generasi milenial DKI Jakarta dan Kota Depok dalam berinvestasi saham syariah melalui penggunaan aplikasi pada smartphone. Artinya apabila Financial Literacy seseorang semakin baik maka minat seseorang akan meningkat sebesar 0,417 dalam berinvestasi saham syariah melalui penggunaan aplikasi pada smartphone.

Hasil pengujian yang dilakukan terhadap variabel persepsi kemudahan (X3) menyatakan bahwa secara parsial persepsi pemudahan (X3) berpengaruh signifikan terhadap minat generasi milenial DKI Jakarta dan Kota Depok dalam berinvestasi saham syariah melalui penggunaan aplikasi pada smartphone. Artinya, ketika persepsi kemudahan individu meningkat, minat mereka untuk berinvestasi di saham Syariah melalui aplikasi smartphone juga meningkat sebesar 0,398 dari setiap satu satuan.

#### Hak Cipta :

1. Dilarang mengutip sebagian atau seluruh karya tulis ini tanpa mencantumkan dan menyebutkan sumber :
  - a. Pengutipan hanya untuk kepentingan pendidikan, penelitian, penulisan karya ilmiah, penulisan laporan, penulisan kritik atau tinjauan suatu masalah.
  - b. Pengutipan tidak merugikan kepentingan yang wajar Politeknik Negeri Jakarta
2. Dilarang mengumumkan dan memperbanyak sebagian atau seluruh karya tulis ini dalam bentuk apapun tanpa izin Politeknik Negeri Jakarta



**Hak Cipta :**

1. Dilarang mengutip sebagian atau seluruh karya tulis ini tanpa mencantumkan dan menyebutkan sumber :
  - a. Pengutipan hanya untuk kepentingan pendidikan, penelitian, penulisan karya ilmiah, penulisan laporan, penulisan kritik atau tinjauan suatu masalah.
  - b. Pengutipan tidak merugikan kepentingan yang wajar Politeknik Negeri Jakarta
2. Dilarang mengumumkan dan memperbanyak sebagian atau seluruh karya tulis ini dalam bentuk apapun tanpa izin Politeknik Negeri Jakarta

Hasil pengujian dari ketiga variabel yaitu variabel religiusitas (X1), literasi keuangan (X2), dan persepsi kemudahan(X3) menyatakan bahwa secara simultan atau secara bersama-sama religiusitas (X1), literasi keuangan (X2), dan persepsi kemudahan (X3) berpengaruh signifikan terhadap minat generasi milenial DKI Jakarta dan Kota Depok dalam berinvestasi saham syariah melalui aplikasi pada smartphone. Ketiga variabel tersebut semakin baik maka akan semakin baik pula minat generasi milenial DKI Jakarta dan Kota Depok dalam berinvestasi saham syariah melalui aplikasi pada smartphone. Dibuktikan dengan hasil dari uji koefisien determinasi dimana besar nilai dari R<sup>2</sup> (adjusted R-squared) sebesar 0,628. Artinya 62,8% minat generasi milenial dalam berinvestasi saham syariah DKI Jakarta dan Kota Depok melalui aplikasi pada smartphone dipengaruhi oleh variabel independen yaitu religiusitas (X1), literasi keuangan (X2), dan persepsi kemudahan (X3). Sisanya yaitu sebesar 37,2% dipengaruhi oleh variabel lain yang tidak diteliti dalam penelitian ini.

## 5.2. Saran

Berdasarkan pada keterbatasan penelitian yang telah disampaikan bahwa dalam penelitian ini masih terdapat kekurangan dan keterbatasan yang harus disampaikan agar dapat diperbaharui pada penelitian selanjutnya.

Saran yang dapat penulis sampaikan untuk penelitian selanjutnya agar dapat menentukan jumlah sampel yang lebih luas lagi dan dapat melakukan penyebaran kuesioner dalam jangka waktu yang lebih lama sehingga dapat dengan maksimal mengumpulkan responden dengan jawaban terbaiknya. Hal ini bertujuan untuk meningkatkan kualitas dari penelitian tersebut.

Disarankan kepada penelitian selanjutnya agar memfokuskan pada salah satu aplikasi investasi saham syariah dalam penggunaan objek penelitian. Hal tersebut bertujuan untuk dapat mengetahui dan mengevaluasi terkait penggunaan aplikasi tersebut.

Terdapat banyak variabel atau faktor lain yang dapat mempengaruhi minat investasi generasi milenial pada saham syariah melalui penggunaan aplikasi investasi di smartphone sehingga penelitian selanjutnya dapat menggunakan variabel atau faktor lain yang belum bisa diteliti pada penelitian ini. Misalnya faktor promosi, faktor pengetahuan investasi, faktor modal dan sebagainya.



## © Hak Cipta milik Politeknik Negeri Jakarta

### Hak Cipta :

1. Dilarang mengutip sebagian atau seluruh karya tulis ini tanpa mencantumkan dan menyebutkan sumber :
  - a. Pengutipan hanya untuk kepentingan pendidikan, penelitian , penulisan karya ilmiah, penulisan laporan, penulisan kritik atau tinjauan suatu masalah.
  - b. Pengutipan tidak merugikan kepentingan yang wajar Politeknik Negeri Jakarta
2. Dilarang mengumumkan dan memperbanyak sebagian atau seluruh karya tulis ini dalam bentuk apapun tanpa izin Politeknik Negeri Jakarta



## DAFTAR PUSTAKA

- Antonio, M. S. (2007). *Bank Syariah Dari Teori ke Praktik*. Jakarta: Gema Insani Pers.
- Darmawan, A., Kurnia, K., & Rejeki, S. (2019). Pengetahuan investasi, Motivasi Investasi, Literasi Keuangan Dan Lingkungan keluarga Pengaruhnya Terhadap Minat Investasi di Pasar Modal. *Jurnal Ilmiah Akuntansi Dan Keuangan*, 8(2), 44–56. <https://doi.org/10.32639/jiak.v8i2.297>
- Darmawan, T., Nurwahidin, & Anwar, S. (2019). Analisis faktor-faktor yang memengaruhi keputusan investasi di pasar modal syariah. *Jurnal Middle East and Islamic Studies*, 6(2). <https://doi.org/https://doi.org/10.7454/meis.v6i2.103>
- Desmayanti, & Zulaikha. (2012). Faktor–Faktor yang Mempengaruhi Penggunaan Fasilitas E Filing Oleh Wajib Pajak Sebagai Sarana Penyampaian SPT Masa Secara Online dan Realtime (Kajian Empiris di Wilayah Kota Semarang). *Diponegoro Journal of Accounting*, 1(1), 1–12.
- Dzajuli, A. (2006). *Ilmu Fiqih*. Jakarta: Prenada Media Group.
- Effendi, & Mufidha, R. (2008). *Hubungan Religiusitas Dengan Perilaku Agresi Remaja Madrasah Tsanawiyah Persiapan Negeri Batu (Skripsi Sarjana)*. (thesis).
- Fatwa Dewan Syari'ah Nasional No: 40/DSN-MUI/X/2003 tentang Pasar Modal dan Penerapan Umum Prinsip Syariah di Pasar Modal.
- Firmansyah. (2010). *Analisis Pengaruh Tingkat Religiusitas Pasien Terhadap Keputusan Menggunakan Jasa Kesehatan*. (thesis). <http://eprints.undip.ac.id/>, Semarang.
- Gazalba, S. (2012). *Sistematika Filsafat: Pengantar kepada Teori Pengetahuan*. Jakarta: Bulan Bintang.
- Hasanah, F. (2019). Pengaruh Tingkat Religiusitas, Pengetahuan, Kualitas Produk Dan Kualitas Pelayanan Terhadap Preferensi Menabung Mahasiswa Universitas Muhammadiyah Palembang Pada Bank Syariah. *Jurnal Akuntansi Dan Bisnis*, 485–495.
- Harjito, A., & Martono. (2010). *Manajemen Keuangan*. Yogyakarta: Ekonesia.
- Hurlock, & Elizabeth, B. (2011). *Perkembangan Anak Jilid 2*. Jakarta: Erlangga. \
- Idah Faridah, L. (2014). Hubungan Kemampuan Membaca Pemahaman dengan Kemampuan Memahami Soal Cerita Matematika Sekolah Dasar. *Jurnal EduMa*, 3(1).



Hak Cipta :

1. Dilarang mengutip sebagian atau seluruh karya tulis ini tanpa mencantumkan dan menyebutkan sumber :
  - a. Pengutipan hanya untuk kepentingan pendidikan, penelitian , penulisan karya ilmiah, penulisan laporan, penulisan kritik atau tinjauan suatu masalah.
  - b. Pengutipan tidak merugikan kepentingan yang wajar Politeknik Negeri Jakarta
2. Dilarang mengumumkan dan memperbanyak sebagian atau seluruh karya tulis ini dalam bentuk apapun tanpa izin Politeknik Negeri Jakarta



## © Hak Cipta milik Politeknik Negeri Jakarta

### Hak Cipta :

1. Dilarang mengutip sebagian atau seluruh karya tulis ini tanpa mencantumkan dan menyebutkan sumber :
  - a. Pengutipan hanya untuk kepentingan pendidikan, penelitian, penulisan karya ilmiah, penulisan laporan, penulisan kritik atau tinjauan suatu masalah.
  - b. Pengutipan tidak merugikan kepentingan yang wajar Politeknik Negeri Jakarta
2. Dilarang mengumumikan dan memperbanyak sebagian atau seluruh karya tulis ini dalam bentuk apapun tanpa izin Politeknik Negeri Jakarta

IDX. (n.d.). *PT Bursa Efek Indonesia*. Saham. Retrieved August 12, 2022, from <https://www.idx.co.id/produk/saham/>

Jogiyanto, H. (2019). *Kajian Literatur dan Arah Topik Riset ke Depan*. Jakarta: Andi.

KEMENDAGRI. (2020). *Sebanyak 86,9% penduduk Indonesia beragama islam*. kemendagri.go.id. Retrieved September 10, 2022, from <https://kemendagri.go.id/ragam/detail/sebanyak-869-penduduk-indonesia-beragama-islam>

KEMENDAGRI. (2021). *Sebanyak 86,9% penduduk Indonesia beragama islam*. kemendagri.go.id. Retrieved August 9, 2022, from <https://kemendagri.go.id/ragam/detail/sebanyak-869-penduduk-indonesia-beragama-islam>

Kojo Oseifuah, E. (2010). Financial Literacy and Youth Entrepreneurship in South Africa. *African Journal of Economic and Management Studies*, 1(2), 164–182. <https://doi.org/10.1108/20400701011073473>

Kozina, F. L., & Ponikvar, N. (2015). Financial Literacy of First-Year University Students: The Role of Education. *International Journal of Management, Knowledge and Learning*, 4(2), 241–255.

KOMINFO. (n.d.). Sumber Penggunaan Tik. *Booklet Survey TIK*. Retrieved June 14, 2022, from [https://balitbangsdm.kominfo.go.id/publikasi\\_360\\_3\\_187](https://balitbangsdm.kominfo.go.id/publikasi_360_3_187).

Ladamay, A. Z., Supriyanto, T., & Nugraheni, S. (2021). Pengaruh media Sosial, Literasi Keuangan, Risiko, Imbal Hasil, Dan Religiusitas Terhadap Minat Berinvestasi Sukuk Generasi Z di Jakarta. *Islamic Economics Journal*, 7(2), 161. <https://doi.org/10.21111/iej.v7i2.6552>

Merdeka.com. (2022, April 15). 2021, *Aset Keuangan syariah ri tumbuh 13,82 persen*. merdeka.com. Retrieved August 9, 2022, from <https://www.merdeka.com/uang/2021-aset-keuangan-syariah-ri-tumbuh-1382-persen.html>

Nasri, W., & Charfeddine, L. (2012). Factors affecting the adoption of internet banking in Tunisia: An integration theory of acceptance model and theory of planned behavior. *The Journal of High Technology Management Research*, 23(1), 1–14. <https://doi.org/10.1016/j.hitech.2012.03.001>

OJK. (2014). *Literasi-Keuangan*. Konsumen. Retrieved June 19, 2022, from <https://www.ojk.go.id/id/kanal/edukasi-dan-perlindungan-konsumen/Pages/Literasi-Keuangan.aspx>



**Hak Cipta :**

1. Dilarang mengutip sebagian atau seluruh karya tulis ini tanpa mencantumkan dan menyebutkan sumber :
  - a. Pengutipan hanya untuk kepentingan pendidikan, penelitian , penulisan karya ilmiah, penulisan laporan, penulisan kritik atau tinjauan suatu masalah.
  - b. Pengutipan tidak merugikan kepentingan yang wajar Politeknik Negeri Jakarta
2. Dilarang mengumumikan dan memperbanyak sebagian atau seluruh karya tulis ini dalam bentuk apapun tanpa izin Politeknik Negeri Jakarta

- OJK. (2021, December 15). *Dahsyat! Jumlah investor Pasar Modal Melonjak 85,3%*. Informasi Pasar Modal Indonesia. Retrieved August 10, 2022, from <https://pasarmodal.ojk.go.id/News/Detail/20572>
- OJK. (n.d.). *Pasar-Modal*. Syariah. Retrieved August 12, 2022, from <https://www.ojk.go.id/id/kanal/syariah/pages/pasar-modal-syariah.aspx>
- Rachmawati, D., & Pinem, D. B. (2015). Pengaruh profitabilitas, leverage Dan Ukuran Perusahaan Terhadap nilai perusahaan. *EQUITY*, 18(1), 1–18. <https://doi.org/10.34209/equ.v18i1.456>
- Rahmi, R. A., Supriyanto, T., & Nugrahaeni, S. (2022). Analisis Faktor Pengaruh Minat Berinvestasi Generasi Z Pada Reksadana Syariah. *Jurnal Al-Intaj : Jurnal Ekonomi Dan Perbankan Syariah*, 08(01). <https://doi.org/http://dx.doi.org/10.29300/aij.v8i1.5525>
- REMUND, D. A. V. I. D. L. (2010). Financial literacy explicated: The case for a clearer definition in an increasingly complex economy. *Journal of Consumer Affairs*, 44(2), 276–295. <https://doi.org/10.1111/j.1745-6606.2010.01169.x>
- Slameto. (2010). *Belajar dan faktor-faktor yang Mempengaruhinya*. Jakarta: PT Rineka Cipta.
- Sugiyono. (2014). *Metode Penelitian Kuantitatif, Kualitatif, dan R&D*. Bandung : Alfabeta.
- Sugiyono. (2017). *Metode Penelitian Kuantitatif, Kualitatif, dan R&D*. Bandung : Alfabeta, CV. <https://massugiyantojambi.wordpress.com/2011/04/15/teori-motivasi/>
- Sunariyah. (2011). *Pengantar Pengetahuan Pasar Modal (4th ed.)*. Yogyakarta : Unit Penerbit dan Percetakan AMP YKPN.
- Supriyanto, A. S. (2010). *Metodologi penelitian manajemen sumber daya manusia : teori, kuisoner, dan Analisis data (2nd ed.)*. UIN Malang: Maliki Press.
- Syah, M. (2012). *Psikologi Belajar*. Jakarta: Rajawali Pers.
- Tandelilin, E. (2010). *Portofolio dan Investasi Teori dan Aplikasi (1st ed.)*. Yogyakarta : Kanisius.
- Wicakcono, A., & Roza, A. S. (2015). *Teori Pembelajaran Bahasa (Suatu Catatan Singkat)*. Garudhawaca.
- Wulandari, P. A., Sinarwati, N. K., & Purnamawati, I. G. A. (2017). Pengaruh Manfaat, Fasilitas, Persepsi Kemudahan, Modal, Return, Dan Persepsi Risiko Terhadap Minat Mahasiswa Untuk Berinvestasi Secara Online (Studi Pada

Mahasiswa Jurusan Akuntansi Program S1 Universitas Pendidikan Ganesha).  
*e-Journal S1 Ak Universitas Pendidikan Ganesha*, 8(2).



## © Hak Cipta milik Politeknik Negeri Jakarta

### Hak Cipta :

1. Dilarang mengutip sebagian atau seluruh karya tulis ini tanpa mencantumkan dan menyebutkan sumber :
  - a. Pengutipan hanya untuk kepentingan pendidikan, penelitian , penulisan karya ilmiah, penulisan laporan, penulisan kritik atau tinjauan satu masalah.
  - b. Pengutipan tidak merugikan kepentingan yang wajar Politeknik Negeri Jakarta
2. Dilarang mengumumkan dan memperbanyak sebagian atau seluruh karya tulis ini dalam bentuk apapun tanpa izin Politeknik Negeri Jakarta





## LAMPIRAN

Lampiran 1

### KUESIONER PENELITIAN

Kepada Yth.  
Saudara/i.  
di tempat

Assalamualaikum warahmatullahi wabarakatuh,

Dengan Hormat

Perkenalkan saya Dimas Arsy Wirono mahasiswa Politeknik Negeri Jakarta jurusan Akuntansi program studi Manajemen Keuangan. Saat ini saya sedang melaksanakan penelitian untuk melengkapi skripsi saya yang berjudul "Pengaruh Religiusitas, Literasi Keuangan, dan Persepsi Kemudahan Terhadap Minat Investasi Generasi Milenial Pada Saham Syariah Melalui Penggunaan Aplikasi Di Smartphone".

Apabila Saudara/i berkenan berpartisipasi sebagai responden pada penelitian ini. Maka izinkan saya untuk mengambil dan mempergunakan jawaban dari saudara/i sekalian. Hasil atau jawaban dari kuesioner yang diberikan oleh responden akan dijaga kerahasiaan dan akan dipergunakan dengan sebagai mana mestinya.

Atas kesediaan dan kesempatannya saya ucapkan terima kasih banyak. Semoga kebaikan saudara/i dibalas dengan kebaikan yang berlipat ganda.

Wassalamualaikum warahmatullahi wabarakatuh

Peneliti,

Dimas Arsy Wirono

NIM. 1804441016



© Hak Cipta milik Politeknik Negeri Jakarta

Hak Cipta :

1. Dilarang mengutip sebagian atau seluruh karya tulis ini tanpa mencantumkan dan menyebutkan sumber :
  - a. Pengutipan hanya untuk kepentingan pendidikan, penelitian, penulisan karya ilmiah, penulisan laporan, penulisan kritik atau tinjauan suatu masalah.
  - b. Pengutipan tidak merugikan kepentingan yang wajar Politeknik Negeri Jakarta
2. Dilarang mengumumkan dan memperbanyak sebagian atau seluruh karya tulis ini dalam bentuk apapun tanpa izin Politeknik Negeri Jakarta



## © Hak Cipta milik Politeknik Negeri Jakarta

### Hak Cipta :

1. Dilarang mengutip sebagian atau seluruh karya tulis ini tanpa mencantumkan dan menyebutkan sumber :
  - a. Pengutipan hanya untuk kepentingan pendidikan, penelitian , penulisan karya ilmiah, penulisan laporan, penulisan kritik atau tinjauan suatu masalah.
  - b. Pengutipan tidak merugikan kepentingan yang wajar Politeknik Negeri Jakarta
2. Dilarang mengumumkan dan memperbanyak sebagian atau seluruh karya tulis ini dalam bentuk apapun tanpa izin Politeknik Negeri Jakarta

### A. PERTANYAAN SCREENING

1. Apakah anda lahir pada tahun 1980-2002?
  - Ya
  - Tidak
2. Apakah anda berdomisili di DKI Jakarta dan atau Kota Depok?
  - Ya
  - Tidak
3. Apakah anda beragama islam?
  - Ya
  - Tidak

Jika terdapat pertanyaan yang Anda jawab “Tidak” maka, berhentilah sampai di sini dan terima kasih atas waktunya

### B DATA DIRI

1. NAMA LENGKAP
  -
2. Usia
  - 20-23
  - 24-28
  - 29-34
  - 35-39
3. Jenis Kelamin
  - Laki-Laki
  - Perempuan
4. Pekerjaan
  - Pelajar/Mahasiswa
  - Pegawai Negeri
  - Pegawai Swasta
  - Lainnya

**POLITEKNIK  
NEGERI  
JAKARTA**



**Hak Cipta :**

1. Dilarang mengutip sebagian atau seluruh karya tulis ini tanpa mencantumkan dan menyebutkan sumber :
  - a. Pengutipan hanya untuk kepentingan pendidikan, penelitian , penulisan karya ilmiah, penulisan laporan, penulisan kritik atau tinjauan suatu masalah.
  - b. Pengutipan tidak merugikan kepentingan yang wajar Politeknik Negeri Jakarta
2. Dilarang mengumumkan dan memperbanyak sebagian atau seluruh karya tulis ini dalam bentuk apapun tanpa izin Politeknik Negeri Jakarta

**A. VARIABEL RELIGIUSITAS (X1)**

NO	PERNYATAAN	1	2	3	4
		STS	TS	S	SS
1	Saya yakin bahwa Islam telah mengatur aktivitas manusia termasuk aktivitas muamalah (perniagaan).				
2	Memilih investasi saham syariah merupakan salah satu bentuk ibadah kepada Allah SWT.				
3	Saya merasa tenang dan tentram apabila telah selesai melaksanakan aktivitas muamalah (perniagaan) yang sesuai dengan prinsip Islam.				
4	Saya mengetahui bahwa unsur Maysir (Spekulasi), Gharar (Ketidakpastian), dan Riba (Tambahan) dilarang oleh Islam.				
5	Saya mengetahui bahwa Islam telah mengatur hukuman bagi umat muslim yang melanggar perintah Allah SWT untuk menjauhi larangan terkait unsur Maysir (Spekulasi), Gharar (Ketidakpastian), dan Riba (Tambahan).				

**B. VARIABEL LITERASI KEUANGAN (X2)**

NO	PERNYATAAN	1	2	3	4
		STS	TS	S	SS
1	Saya mengetahui perhitungan anggaran dengan mengontrol setiap pengeluaran.				
2	Saya memahami jenis-jenis, risiko, dan strategi investasi (seperti deposito, saham, obligasi, dan reksa dana).				
3	Saya mengetahui manfaat dan cara melakukan pengelolaan keuangan yang baik dan bijak.				
4	Perencanaan keuangan yang matang dapat mendorong saya melakukan investasi saham syariah.				
5	Saya mengetahui setiap instrument investasi memiliki return dan risiko yang berbeda-beda.				



## © Hak Cipta milik Politeknik Negeri Jakarta

### Hak Cipta :

1. Dilarang mengutip sebagian atau seluruh karya tulis ini tanpa mencantumkan dan menyebutkan sumber :
  - a. Pengutipan hanya untuk kepentingan pendidikan, penelitian , penulisan karya ilmiah, penulisan laporan, penulisan kritik atau tinjauan suatu masalah.
  - b. Pengutipan tidak merugikan kepentingan yang wajar Politeknik Negeri Jakarta
2. Dilarang menggunakan dan memperbanyak sebagian atau seluruh karya tulis ini dalam bentuk apapun tanpa izin Politeknik Negeri Jakarta

6	Saya memahami risiko dari instrumen investasi yang saya pilih dan dapat menanggung risiko tersebut.				
---	---	--	--	--	--

### C. VARIABEL PERSEPSI KEMUDAHAN (X3)

NO	PERNYATAAN	1	2	3	4
		STS	TS	S	SS
1	Konsep dasar investasi saham syariah mudah dipelajari.				
2	Ketentuan berinvestasi melalui smartphone sangat mudah dipelajari.				
3	Saya sangat mudah mendapatkan informasi terkait langkah-langkah berinvestasi melalui smartphone.				
4	Melakukan transaksi investasi saham syariah melalui smartphone sangat mudah.				
5	Pengoperasian smartphone sangat memudahkan saya dalam pemilihan saham yang sesuai dengan prinsip syariah.				
6	Saya berinvestasi pada saham syariah karena dapat dilakukan melalui smartphone.				
7	Saya merasa smartphone sangat mudah dioperasikan untuk kegiatan investasi.				



## © Hak Cipta milik Politeknik Negeri Jakarta

### D. VARIABEL MINAT (Y)

NO	PERNYATAAN	1	2	3	4
		STS	TS	S	SS
1	Saya ingin berinvestasi saham syariah karena menjalankan kewajiban seorang muslim untuk menghindari unsur Maysir (Spekulasi), Gharar (Ketidakpastian), dan Riba (Tambahan).				
2	Saya tertarik melakukan investasi saham syariah karena saya telah mempelajarinya.				
3	Saya tertarik berinvestasi saham syariah karena lebih terpercaya dan sesuai dengan prinsip Islam.				
4	Saya merasa senang berinvestasi saham syariah karena margin yang saya terima sesuai dengan prinsip Islam.				
5	Saya ingin berinvestasi saham syariah jika tabungan saya sudah mencukupi.				
6	Saya tertarik melakukan investasi saham syariah apabila saya memiliki sumber penghasilan tetap.				
7	Setelah mendapatkan pengetahuan terkait investasi saham syariah saya tertarik melakukan investasi saham syariah melalui smartphone.				
8	Fitur yang terdapat pada aplikasi investasi (Contoh: Stockbit, dll) membuat saya tertarik untuk berinvestasi saham syariah.				
9	Dengan adanya prinsip Islam, pengetahuan yang saya miliki, return dan risiko yang sesuai, fasilitas yang memudahkan membuat saya semakin berminat untuk berinvestasi saham syariah.				

#### Hak Cipta :

1. Dilarang mengutip sebagian atau seluruh karya tulis ini tanpa mencantumkan dan menyebutkan sumber :
  - a. Pengutipan hanya untuk kepentingan pendidikan, penelitian , penulisan karya ilmiah, penulisan laporan, penulisan kritik atau tinjauan suatu masalah.
  - b. Pengutipan tidak merugikan kepentingan yang wajar Politeknik Negeri Jakarta
2. Dilarang mengumumikan dan memperbanyak sebagian atau seluruh karya tulis ini dalam bentuk apapun tanpa izin Politeknik Negeri Jakarta



© Hak Cipta milik Politeknik Negeri Jakarta

Lampiran 1

Hasil Kuesioner

No	Timestamp	Nama Lengkap	Usia	Jenis Kelamin	Pekerjaan	Apakah anda lahir pada tahun 1980-2000?	Apakah anda berdomisili di DKI Jakarta dan atau Kota Depok ?	Apakah anda beragama Islam?
1	8/1/2022 12:31:19	Detty Apriani	24-28 Tahun	Perempuan	Pegawai Swasta	Ya	Ya	Ya
2	8/1/2022 12:31:50	Aprilia anfitra pujiastuti	24-28 Tahun	Perempuan	Pegawai Swasta	Ya	Ya	Ya
3	8/1/2022 12:32:02	Nada Fajriastuti	20-23 Tahun	Perempuan	Pelajar/Mahasiswa	Ya	Ya	Ya
4	8/1/2022 12:32:13	Rini Rianti	24-28 Tahun	Perempuan	Pegawai Swasta	Ya	Ya	Ya
5	8/1/2022 12:32:21	Nazmah	24-28 Tahun	Perempuan	Pegawai Swasta	Ya	Ya	Ya
6	8/1/2022 12:32:37	Fanin Margaretha	24-28 Tahun	Perempuan	Pegawai Swasta	Ya	Ya	Ya
7	8/1/2022 12:32:49	Aulia Indira	20-23 Tahun	Perempuan	Pelajar/Mahasiswa	Ya	Ya	Ya
8	8/1/2022 12:32:53	Tubagus Zidanar	20-23 Tahun	Laki-Laki	Pegawai Swasta	Ya	Ya	Ya
9	8/1/2022 12:34:22	Khansa M.N	20-23 Tahun	Perempuan	Pegawai Swasta	Ya	Ya	Ya
10	8/1/2022 12:35:01	Ayu Fauziah	24-28 Tahun	Perempuan	Pegawai Swasta	Ya	Ya	Ya
11	8/1/2022 12:35:16	Alya Safira Meinanda	20-23 Tahun	Perempuan	Pelajar/Mahasiswa	Ya	Ya	Ya

Hak Cipta :

1. Dilarang mengutip sebagian atau seluruh karya tulis ini tanpa mencantumkan dan menyebutkan sumber
  - a. Pengutipan hanya untuk kepentingan pendidikan, penelitian, penulisan karya ilmiah, penulisan laporan, penulisan
  - b. Pengutipan tidak merugikan kepentingan yang wajar Politeknik Negeri Jakarta
2. Dilarang mengumumkan dan memperbanyak sebagian atau seluruh karya tulis ini dalam bentuk apapun tanpa izin Politeknik Negeri Jakarta



© Hak Cipta milik Politeknik Negeri Jakarta

Hak Cipta :

1. Dilarang mengutip sebagian atau seluruh karya tulis ini tanpa mencantumkan dan menyebutkan sumber
  - a. Pengutipan hanya untuk kepentingan pendidikan, penelitian, penulisan karya ilmiah, penulisan laporan, penulisan
  - b. Pengutipan tidak merugikan kepentingan yang wajar Politeknik Negeri Jakarta
2. Dilarang mengemukakan dan memperbanyak sebagian atau seluruh karya tulis ini dalam bentuk apapun tanpa izin Politeknik Negeri Jakarta

12	8/1/2022 12:35:29	Nesya	20-23 Tahun	Perempuan	Pegawai Swasta	Ya	Ya	Ya
13	8/1/2022 12:35:57	Ashab Al-Kahfi	24-28 Tahun	Laki-Laki	Pegawai Swasta	Ya	Ya	Ya
14	8/1/2022 12:37:15	alifia	20-23 Tahun	Perempuan	Pelajar/Mahasiswa	Ya	Ya	Ya
15	8/1/2022 12:37:31	Ahmad Saefulloh	24-28 Tahun	Laki-Laki	Pegawai Swasta	Ya	Ya	Ya
16	8/1/2022 12:37:59	Rahmat Hidayat	35-39 Tahun	Laki-Laki	Pegawai Negeri	Ya	Ya	Ya
17	8/1/2022 12:39:00	Muhammad Luthfi	24-28 Tahun	Laki-Laki	Pelajar/Mahasiswa	Ya	Ya	Ya
18	8/1/2022 12:39:13	Bella Adhe Wardani	20-23 Tahun	Perempuan	Pelajar/Mahasiswa	Ya	Ya	Ya
19	8/1/2022 12:39:21	Idam Chalid	24-28 Tahun	Laki-Laki	Pegawai Swasta	Ya	Ya	Ya
20	8/1/2022 12:39:24	Ambar Nusaiabah	29-34 Tahun	Perempuan	Pegawai Negeri	Ya	Ya	Ya
21	8/1/2022 12:39:42	Nurfaleni	29-34 Tahun	Perempuan	Pegawai Swasta	Ya	Ya	Ya
22	8/1/2022 12:39:58	Elok Sekar Wigati	20-23 Tahun	Perempuan	Pelajar/Mahasiswa	Ya	Ya	Ya
23	8/1/2022 12:41:39	Novita Putri Suryani	29-34 Tahun	Perempuan	Pegawai Negeri	Ya	Ya	Ya
24	8/1/2022 12:41:45	Gitta Fadila	20-23 Tahun	Perempuan	Pelajar/Mahasiswa	Ya	Ya	Ya
25	8/1/2022 12:41:56	Hendry Azhar	35-39 Tahun	Laki-Laki	Lainnya	Ya	Ya	Ya
26	8/1/2022 12:52:09	Farhan Haidir Alwi	20-23 Tahun	Laki-Laki	Pelajar/Mahasiswa	Ya	Ya	Ya
27	8/1/2022 12:52:32	Siti Aisyah	20-23 Tahun	Perempuan	Pelajar/Mahasiswa	Ya	Ya	Ya



© Hak Cipta milik Politeknik Negeri Jakarta

Hak Cipta :

1. Dilarang mengutip sebagian atau seluruh karya tulis ini tanpa mencantumkan dan menyebutkan sumber
  - a. Pengutipan hanya untuk kepentingan pendidikan, penelitian, penulisan karya ilmiah, penulisan laporan, penulisan
  - b. Pengutipan tidak merugikan kepentingan yang wajar Politeknik Negeri Jakarta
2. Dilarang mengemukakan dan memperbanyak sebagian atau seluruh karya tulis ini dalam bentuk apapun tanpa izin Politeknik Negeri Jakarta

28	8/1/2022 12:57:01	Fatimah Azzahra	20-23 Tahun	Perempuan	Pelajar/Mahasiswa	Ya	Ya	Ya
29	8/1/2022 13:17:01	Rifky Firdaus	29-34 Tahun	Laki-Laki	Lainnya	Ya	Ya	Ya
30	8/1/2022 13:31:58	Ulfa Firdasia	29-34 Tahun	Perempuan	Pegawai Swasta	Ya	Ya	Ya
31	8/1/2022 13:33:02	Nana Pratiwi Putri	24-28 Tahun	Perempuan	Pegawai Negeri	Ya	Ya	Ya
32	8/1/2022 13:35:00	Afif Pasya Fadhlillah	20-23 Tahun	Laki-Laki	Pelajar/Mahasiswa	Ya	Ya	Ya
33	8/1/2022 13:35:19	Istiqomah	20-23 Tahun	Perempuan	Pelajar/Mahasiswa	Ya	Ya	Ya
34	8/1/2022 13:35:26	Defrani Oktavia	35-39 Tahun	Perempuan	Pegawai Swasta	Ya	Ya	Ya
35	8/1/2022 13:35:37	Mia Maulida	29-34 Tahun	Perempuan	Pegawai Swasta	Ya	Ya	Ya
36	8/1/2022 13:36:49	Alinda Saskia	20-23 Tahun	Perempuan	Pelajar/Mahasiswa	Ya	Ya	Ya
37	8/1/2022 13:36:57	Rukayah Puteri Rosadi	29-34 Tahun	Perempuan	Pegawai Swasta	Ya	Ya	Ya
38	8/1/2022 13:38:13	Fahmi Dzulfikri	24-28 Tahun	Laki-Laki	Pegawai Swasta	Ya	Ya	Ya
39	8/1/2022 13:38:31	Widia Khasanah	29-34 Tahun	Perempuan	Pegawai Swasta	Ya	Ya	Ya
40	8/1/2022 13:38:47	Muhammad Taufan	24-28 Tahun	Laki-Laki	Pegawai Swasta	Ya	Ya	Ya
41	8/1/2022 13:41:02	Diana Novitasari	20-23 Tahun	Perempuan	Pelajar/Mahasiswa	Ya	Ya	Ya
42	8/1/2022 13:44:49	Andi Ghazali	20-23 Tahun	Laki-Laki	Pelajar/Mahasiswa	Ya	Ya	Ya
43	8/1/2022 13:44:58	Riesha Lulu A	20-23 Tahun	Perempuan	Pelajar/Mahasiswa	Ya	Ya	Ya





© Hak Cipta milik Politeknik Negeri Jakarta

Hak Cipta :

1. Dilarang mengutip sebagian atau seluruh karya tulis ini tanpa mencantumkan dan menyebutkan sumber
  - a. Pengutipan hanya untuk kepentingan pendidikan, penelitian, penulisan karya ilmiah, penulisan laporan, penulisan
  - b. Pengutipan tidak merugikan kepentingan yang wajar Politeknik Negeri Jakarta
2. Dilarang mengemukakan dan memperbanyak sebagian atau seluruh karya tulis ini dalam bentuk apapun tanpa izin Politeknik Negeri Jakarta

44	8/1/2022 13:45:10	Amirah	20-23 Tahun	Perempuan	Pegawai Swasta	Ya	Ya	Ya
45	8/1/2022 13:45:28	Todi Pratama	35-39 Tahun	Laki-Laki	Pegawai Swasta	Ya	Ya	Ya
46	8/1/2022 13:47:03	Fadhil Ramdhani	29-34 Tahun	Laki-Laki	Pegawai Negeri	Ya	Ya	Ya
47	8/1/2022 13:47:38	Ninda Chika	24-28 Tahun	Perempuan	Pegawai Swasta	Ya	Ya	Ya
48	8/1/2022 13:49:12	Satrio Alif Akbar	20-23 Tahun	Laki-Laki	Pelajar/Mahasiswa	Ya	Ya	Ya
49	8/1/2022 13:51:00	Putri Humairo Amriza	20-23 Tahun	Perempuan	Pelajar/Mahasiswa	Ya	Ya	Ya
50	8/1/2022 13:59:37	Anggita wardani	20-23 Tahun	Perempuan	Pelajar/Mahasiswa	Ya	Ya	Ya
51	8/1/2022 14:03:05	Annisa linggar	20-23 Tahun	Perempuan	Pelajar/Mahasiswa	Ya	Ya	Ya
52	8/1/2022 14:04:29	Mardia Rosa	35-39 Tahun	Perempuan	Lainnya	Ya	Ya	Ya
53	8/1/2022 14:04:41	Rian	20-23 Tahun	Perempuan	Pegawai Swasta	Ya	Ya	Ya
54	8/1/2022 14:04:58	Rafida Adinda	20-23 Tahun	Perempuan	Pelajar/Mahasiswa	Ya	Ya	Ya
55	8/1/2022 14:05:21	Safira Oktavia	29-34 Tahun	Perempuan	Pegawai Negeri	Ya	Ya	Ya
56	8/1/2022 14:06:02	Dinda Amelia	29-34 Tahun	Perempuan	Lainnya	Ya	Ya	Ya
57	8/1/2022 14:06:30	Siti Aisyah Indrawati	20-23 Tahun	Perempuan	Pelajar/Mahasiswa	Ya	Ya	Ya
58	8/1/2022 14:08:07	Fachry	20-23 Tahun	Laki-Laki	Pelajar/Mahasiswa	Ya	Ya	Ya
59	8/1/2022 14:12:08	Muhammad Ziya Ulhaq	20-23 Tahun	Laki-Laki	Pelajar/Mahasiswa	Ya	Ya	Ya



© Hak Cipta milik Politeknik Negeri Jakarta

Hak Cipta :

1. Dilarang mengutip sebagian atau seluruh karya tulis ini tanpa mencantumkan dan menyebutkan sumber
  - a. Pengutipan hanya untuk kepentingan pendidikan, penelitian, penulisan karya ilmiah, penulisan laporan, penulisan
  - b. Pengutipan tidak merugikan kepentingan yang wajar Politeknik Negeri Jakarta
2. Dilarang mengemukakan dan memperbanyak sebagian atau seluruh karya tulis ini dalam bentuk apapun tanpa izin Politeknik Negeri Jakarta

60	8/1/2022 14:12:19	Maryam J Maswain	29-34 Tahun	Perempuan	Pegawai Swasta	Ya	Ya	Ya
61	8/1/2022 14:34:31	Hayza Nursalsabila	20-23 Tahun	Perempuan	Pelajar/Mahasiswa	Ya	Ya	Ya
62	8/1/2022 14:36:11	Debry Arkan	24-28 Tahun	Laki-Laki	Lainnya	Ya	Ya	Ya
63	8/1/2022 14:37:23	Dewi Melinia Ramadhani	24-28 Tahun	Perempuan	Lainnya	Ya	Ya	Ya
64	8/1/2022 14:39:14	Amirah lulu mawaddah	20-23 Tahun	Perempuan	Pelajar/Mahasiswa	Ya	Ya	Ya
65	8/1/2022 14:41:18	Sarah Yulianti	20-23 Tahun	Perempuan	Pelajar/Mahasiswa	Ya	Ya	Ya
66	8/1/2022 14:42:01	Mukhlisin	20-23 Tahun	Laki-Laki	Pelajar/Mahasiswa	Ya	Ya	Ya
67	8/1/2022 14:42:20	Annisa Rahmah Sopiani	24-28 Tahun	Perempuan	Lainnya	Ya	Ya	Ya
68	8/1/2022 14:42:34	Muhammd Faqih Nurianda	24-28 Tahun	Laki-Laki	Pegawai Swasta	Ya	Ya	Ya
69	8/1/2022 14:42:46	Dimas Bachtiar	35-39 Tahun	Laki-Laki	Pegawai Swasta	Ya	Ya	Ya
70	8/1/2022 14:42:51	Rosi Julianti	24-28 Tahun	Perempuan	Lainnya	Ya	Ya	Ya
71	8/1/2022 14:42:58	Widia Rahadiani	24-28 Tahun	Perempuan	Pegawai Negeri	Ya	Ya	Ya
72	8/1/2022 14:47:03	Ratih	20-23 Tahun	Perempuan	Pelajar/Mahasiswa	Ya	Ya	Ya
73	8/1/2022 15:11:37	Raihanah Anwar	29-34 Tahun	Perempuan	Pegawai Swasta	Ya	Ya	Ya
74	8/1/2022 15:26:00	Annisa Maulidia	24-28 Tahun	Perempuan	Pegawai Swasta	Ya	Ya	Ya
75	8/1/2022 15:30:19	Heru Tandyo	20-23 Tahun	Laki-Laki	Pegawai Swasta	Ya	Ya	Ya



© Hak Cipta milik Politeknik Negeri Jakarta

Hak Cipta :

1. Dilarang mengutip sebagian atau seluruh karya tulis ini tanpa mencantumkan dan menyebutkan sumber
  - a. Pengutipan hanya untuk kepentingan pendidikan, penelitian, penulisan karya ilmiah, penulisan laporan, penulisan
  - b. Pengutipan tidak merugikan kepentingan yang wajar Politeknik Negeri Jakarta
2. Dilarang mengemukakan dan memperbanyak sebagian atau seluruh karya tulis ini dalam bentuk apapun tanpa izin Politeknik Negeri Jakarta

76	8/1/2022 15:32:03	Yuliani Dwi Utami	24-28 Tahun	Perempuan	Lainnya	Ya	Ya	Ya
77	8/1/2022 15:32:35	Razif Alfaraby	20-23 Tahun	Laki-Laki	Pegawai Swasta	Ya	Ya	Ya
78	8/1/2022 15:33:14	Iswara Prasetya	29-34 Tahun	Perempuan	Lainnya	Ya	Ya	Ya
79	8/1/2022 15:33:52	Dwika fajriani	29-34 Tahun	Perempuan	Pegawai Swasta	Ya	Ya	Ya
80	8/1/2022 15:37:14	Sista Putri Amarko	24-28 Tahun	Perempuan	Pegawai Swasta	Ya	Ya	Ya
81	8/1/2022 15:37:23	Indy Surya Putri	35-39 Tahun	Perempuan	Lainnya	Ya	Ya	Ya
82	8/1/2022 15:40:56	diajeng bunga	20-23 Tahun	Perempuan	Pelajar/Mahasiswa	Ya	Ya	Ya
83	8/1/2022 15:41:21	Athalla Vita Apriliana	29-34 Tahun	Perempuan	Pegawai Negeri	Ya	Ya	Ya
84	8/1/2022 15:41:57	Arini Dwi Apriani	29-34 Tahun	Perempuan	Lainnya	Ya	Ya	Ya
85	8/1/2022 15:42:38	Syifa Anbiya	29-34 Tahun	Perempuan	Pegawai Swasta	Ya	Ya	Ya
86	8/1/2022 15:57:34	Naomy Maharani	24-28 Tahun	Perempuan	Pegawai Negeri	Ya	Ya	Ya
87	8/1/2022 15:59:22	Serlidamayanti	20-23 Tahun	Perempuan	Pelajar/Mahasiswa	Ya	Ya	Ya
88	8/1/2022 16:11:15	Windy Mega Melani	29-34 Tahun	Perempuan	Pegawai Negeri	Ya	Ya	Ya
89	8/1/2022 16:17:04	Refi duwiyanti	20-23 Tahun	Perempuan	Pelajar/Mahasiswa	Ya	Ya	Ya
90	8/1/2022 16:23:19	Rizal Alghifary	29-34 Tahun	Laki-Laki	Lainnya	Ya	Ya	Ya
91	8/1/2022 16:25:27	Ade Novianti	29-34 Tahun	Perempuan	Pegawai Negeri	Ya	Ya	Ya



© Hak Cipta milik Politeknik Negeri Jakarta

Hak Cipta :

1. Dilarang mengutip sebagian atau seluruh karya tulis ini tanpa mencantumkan dan menyebutkan sumber
  - a. Pengutipan hanya untuk kepentingan pendidikan, penelitian, penulisan karya ilmiah, penulisan laporan, penulisan
  - b. Pengutipan tidak merugikan kepentingan yang wajar Politeknik Negeri Jakarta
2. Dilarang mengemukakan dan memperbanyak sebagian atau seluruh karya tulis ini dalam bentuk apapun tanpa izin Politeknik Negeri Jakarta

92	8/1/2022 16:25:53	Riki Misbahulfallah	29-34 Tahun	Laki-Laki	Pegawai Negeri	Ya	Ya	Ya
93	8/1/2022 16:29:20	Abdul Aziz	29-34 Tahun	Laki-Laki	Pegawai Swasta	Ya	Ya	Ya
94	8/1/2022 16:30:49	Mila Maharima	29-34 Tahun	Perempuan	Lainnya	Ya	Ya	Ya
95	8/1/2022 16:42:19	Rafika Azhari	20-23 Tahun	Perempuan	Pelajar/Mahasiswa	Ya	Ya	Ya
96	8/1/2022 16:54:06	Edisa Agustia	20-23 Tahun	Perempuan	Pegawai Swasta	Ya	Ya	Ya
97	8/1/2022 17:08:31	Irma Nisvita	24-28 Tahun	Perempuan	Lainnya	Ya	Ya	Ya
98	8/1/2022 17:14:23	Hanifah Khaerunisa	20-23 Tahun	Perempuan	Pelajar/Mahasiswa	Ya	Ya	Ya
99	8/1/2022 17:20:01	Dhafa Naufal Ryansyah	20-23 Tahun	Laki-Laki	Pelajar/Mahasiswa	Ya	Ya	Ya
100	8/1/2022 17:39:41	Muhammad Fikram Akbar	20-23 Tahun	Laki-Laki	Pelajar/Mahasiswa	Ya	Ya	Ya
101	8/1/2022 17:45:21	Viviana	20-23 Tahun	Perempuan	Pelajar/Mahasiswa	Ya	Ya	Ya
102	8/1/2022 17:54:47	Vinta Agustiani	20-23 Tahun	Perempuan	Pelajar/Mahasiswa	Ya	Ya	Ya
103	8/1/2022 18:21:39	Mezsia rahayu	20-23 Tahun	Perempuan	Pelajar/Mahasiswa	Ya	Ya	Ya
104	8/1/2022 18:39:40	Dina Tasya Rayhana	24-28 Tahun	Perempuan	Lainnya	Ya	Ya	Ya
105	8/1/2022 19:37:11	Anisa Nurhikmah	20-23 Tahun	Perempuan	Pelajar/Mahasiswa	Ya	Ya	Ya
106	8/1/2022 20:02:24	Farhan Bagas Saputra	20-23 Tahun	Laki-Laki	Pelajar/Mahasiswa	Ya	Ya	Ya
107	8/1/2022 20:19:51	R Anggrit Ardiyansah	35-39 Tahun	Laki-Laki	Pegawai Negeri	Ya	Ya	Ya



© Hak Cipta milik Politeknik Negeri Jakarta

Hak Cipta :

1. Dilarang mengutip sebagian atau seluruh karya tulis ini tanpa mencantumkan dan menyebutkan sumber
  - a. Pengutipan hanya untuk kepentingan pendidikan, penelitian, penulisan karya ilmiah, penulisan laporan, penulisan
  - b. Pengutipan tidak merugikan kepentingan yang wajar Politeknik Negeri Jakarta
2. Dilarang mengemukakan dan memperbanyak sebagian atau seluruh karya tulis ini dalam bentuk apapun tanpa izin Politeknik Negeri Jakarta

108	8/1/2022 20:37:23	Yuka Hadi Lesmana	20-23 Tahun	Laki-Laki	Pelajar/Mahasiswa	Ya	Ya	Ya
109	8/1/2022 20:49:46	Tirta Pambudhi Lelono	20-23 Tahun	Laki-Laki	Pelajar/Mahasiswa	Ya	Ya	Ya
110	8/1/2022 20:53:27	Anggriani Annisa Putri	24-28 Tahun	Perempuan	Lainnya	Ya	Ya	Ya
111	8/1/2022 21:17:26	Rika Herliana	24-28 Tahun	Perempuan	Pegawai Negeri	Ya	Ya	Ya
112	8/1/2022 21:39:11	Kintan Syahla	20-23 Tahun	Perempuan	Pelajar/Mahasiswa	Ya	Ya	Ya
113	8/1/2022 22:49:01	Nuki Setyaningsih	29-34 Tahun	Perempuan	Pegawai Negeri	Ya	Ya	Ya
114	8/1/2022 23:22:37	Pika Riyantika	29-34 Tahun	Perempuan	Pegawai Swasta	Ya	Ya	Ya
115	8/1/2022 23:44:07	Nurdinda Milenia	24-28 Tahun	Perempuan	Pelajar/Mahasiswa	Ya	Ya	Ya
116	8/2/2022 4:42:10	Putri Rahatsiyah	29-34 Tahun	Perempuan	Pegawai Negeri	Ya	Ya	Ya
117	8/2/2022 5:12:23	Ahmad Nouval Al Ghiffari	20-23 Tahun	Laki-Laki	Pelajar/Mahasiswa	Ya	Ya	Ya
118	8/2/2022 7:32:12	Shafa Ainun Nabila	20-23 Tahun	Perempuan	Pegawai Swasta	Ya	Ya	Ya
119	8/2/2022 7:59:27	Hari Dwi Cahya	35-39 Tahun	Laki-Laki	Pegawai Swasta	Ya	Ya	Ya
120	8/2/2022 9:23:34	Lilis Nurfitriani	29-34 Tahun	Perempuan	Pegawai Negeri	Ya	Ya	Ya
121	8/2/2022 11:48:22	Tazkia Nur Aprilia	20-23 Tahun	Perempuan	Pelajar/Mahasiswa	Ya	Ya	Ya
122	8/2/2022 12:13:01	Putri Ramadhani	20-23 Tahun	Perempuan	Pelajar/Mahasiswa	Ya	Ya	Ya
123	8/2/2022 12:38:43	Yoga Dwi Saputra	29-34 Tahun	Laki-Laki	Pegawai Swasta	Ya	Ya	Ya



© Hak Cipta milik Politeknik Negeri Jakarta

Hak Cipta :

1. Dilarang mengutip sebagian atau seluruh karya tulis ini tanpa mencantumkan dan menyebutkan sumber
  - a. Pengutipan hanya untuk kepentingan pendidikan, penelitian, penulisan karya ilmiah, penulisan laporan, penulisan
  - b. Pengutipan tidak merugikan kepentingan yang wajar Politeknik Negeri Jakarta
2. Dilarang mengemukakan dan memperbanyak sebagian atau seluruh karya tulis ini dalam bentuk apapun tanpa izin Politeknik Negeri Jakarta

124	8/2/2022 13:03:12	Zeyani Nurrizki	35-39 Tahun	Perempuan	Pegawai Swasta	Ya	Ya	Ya
125	8/2/2022 13:29:27	Shofia Nurkholidah	29-34 Tahun	Perempuan	Pegawai Negeri	Ya	Ya	Ya
126	8/2/2022 15:47:23	Wiji	24-28 Tahun	Laki-Laki	Lainnya	Ya	Ya	Ya
127	8/2/2022 16:01:23	Uswatun	24-28 Tahun	Perempuan	Lainnya	Ya	Ya	Ya
128	8/2/2022 17:31:47	Rizka Ismi Khoiriah	20-23 Tahun	Perempuan	Pelajar/Mahasiswa	Ya	Ya	Ya
129	8/2/2022 19:24:32	Rin Kharina Ramadiani	20-23 Tahun	Perempuan	Pegawai Negeri	Ya	Ya	Ya
130	8/2/2022 19:37:33	Edho Purnomo	20-23 Tahun	Laki-Laki	Pelajar/Mahasiswa	Ya	Ya	Ya
131	8/2/2022 19:49:25	Muhammad Zidan Al Afif	29-34 Tahun	Laki-Laki	Lainnya	Ya	Ya	Ya
132	8/2/2022 19:52:34	Satria Aldian	29-34 Tahun	Laki-Laki	Pegawai Negeri	Ya	Ya	Ya
133	8/2/2022 20:12:27	Ani ismi	24-28 Tahun	Perempuan	Lainnya	Ya	Ya	Ya
134	8/2/2022 20:29:56	Dian Marlita	29-34 Tahun	Perempuan	Pegawai Negeri	Ya	Ya	Ya
135	8/2/2022 20:41:19	Darnik Wulandari	29-34 Tahun	Perempuan	Pegawai Negeri	Ya	Ya	Ya
136	8/2/2022 20:53:23	Maisa Mufida	29-34 Tahun	Perempuan	Lainnya	Ya	Ya	Ya
137	8/2/2022 20:57:21	Farhan Febriansyah	29-34 Tahun	Laki-Laki	Pegawai Negeri	Ya	Ya	Ya
138	8/2/2022 21:12:37	Luthfiah Karim	20-23 Tahun	Perempuan	Pelajar/Mahasiswa	Ya	Ya	Ya
139	8/2/2022 21:37:20	Fany Alfiola	24-28 Tahun	Perempuan	Pegawai Swasta	Ya	Ya	Ya



© Hak Cipta milik Politeknik Negeri Jakarta

Hak Cipta :

1. Dilarang mengutip sebagian atau seluruh karya tulis ini tanpa mencantumkan dan menyebutkan sumber
  - a. Pengutipan hanya untuk kepentingan pendidikan, penelitian, penulisan karya ilmiah, penulisan laporan, penulisan
  - b. Pengutipan tidak merugikan kepentingan yang wajar Politeknik Negeri Jakarta
2. Dilarang mengumumkan dan memperbanyak sebagian atau seluruh karya tulis ini dalam bentuk apapun tanpa izin Politeknik Negeri Jakarta

140	8/2/2022 21:45:37	Nurul Aini	20-23 Tahun	Perempuan	Pegawai Swasta	Ya	Ya	Ya
141	8/2/2022 21:56:32	Jihan Alya Safira	20-23 Tahun	Perempuan	Pelajar/Mahasiswa	Ya	Ya	Ya
142	8/2/2022 22:14:07	Mirrah Afina	24-28 Tahun	Perempuan	Lainnya	Ya	Ya	Ya
143	8/2/2022 22:26:21	Muhammad Akbar	29-34 Tahun	Laki-Laki	Pegawai Swasta	Ya	Ya	Ya
144	8/2/2022 22:32:27	Adatha	20-23 Tahun	Perempuan	Pegawai Swasta	Ya	Ya	Ya
145	8/2/2022 22:47:29	Rizti Zahrah Nursya'bani	20-23 Tahun	Perempuan	Pelajar/Mahasiswa	Ya	Ya	Ya
146	8/2/2022 22:52:12	Azah Siti Hasyifah	24-28 Tahun	Perempuan	Pegawai Negeri	Ya	Ya	Ya
147	8/2/2022 22:55:17	Melani Putri	20-23 Tahun	Perempuan	Pelajar/Mahasiswa	Ya	Ya	Ya
148	8/2/2022 23:12:09	Irna Firda	29-34 Tahun	Perempuan	Pegawai Negeri	Ya	Ya	Ya
149	8/2/2022 23:19:02	Mira Rahmawati	29-34 Tahun	Perempuan	Pegawai Swasta	Ya	Ya	Ya
150	8/2/2022 23:25:37	Aryanah Fitria Cahyani	20-23 Tahun	Perempuan	Pelajar/Mahasiswa	Ya	Ya	Ya

No	Religiusitas X1					Financial Literacy X2						Persepsi Kemudahan X3							Minat Generasi Milenial Y									TOTAL	
	X1 .1	X1 .2	X1 .3	X1 .4	X1 .5	X2 .1	X2 .2	X2 .3	X2 .4	X2 .5	X2 .6	X3 .1	X3 .2	X3 .3	X3 .4	X3 .5	X3 .6	X3 .7	Y 1	Y 2	Y 3	Y 4	Y 5	Y 6	Y 7	Y 8	Y 9		
1	4	4	3	3	3	3	3	4	1	3	3	3	3	4	4	3	4	4	3	3	2	3	3	3	3	3	4	4	87
2	4	4	2	4	4	4	4	2	1	4	4	4	4	4	4	1	1	3	3	3	4	4	4	4	3	4	3	90	
3	4	4	4	3	4	4	4	4	2	3	4	3	4	3	4	4	3	4	3	3	4	2	3	3	4	3	3	93	
4	4	4	4	4	4	4	4	2	1	4	4	4	4	4	4	4	4	4	4	4	4	4	4	4	4	4	1	100	
5	4	4	4	4	4	3	3	3	1	3	3	2	3	4	4	3	3	2	3	3	4	3	4	4	4	4	1	87	



© Hak Cipta milik Politeknik Negeri Jakarta

Hak Cipta :

1. Dilarang mengutip sebagian atau seluruh karya tulis ini tanpa mencantumkan dan menyebutkan sumber
  - a. Pengutipan hanya untuk kepentingan pendidikan, penelitian, penulisan karya ilmiah, penulisan laporan, penulisan...
  - b. Pengutipan tidak merugikan kepentingan yang wajar Politeknik Negeri Jakarta
2. Dilarang mengumumkan dan memperbanyak sebagian atau seluruh karya tulis ini dalam bentuk apapun tanpa izin Politeknik Negeri Jakarta

6	4	4	4	4	4	3	4	4	4	4	4	3	4	4	4	4	3	3	3	2	3	2	3	3	3	3	4	94
7	3	3	2	4	3	2	2	3	2	3	3	3	3	2	2	2	2	2	3	3	2	1	4	2	2	3	4	70
8	4	3	4	4	4	4	3	2	1	4	4	4	4	4	4	4	3	3	3	4	4	1	4	4	4	3	4	94
9	4	4	4	4	4	3	3	4	1	3	4	3	3	4	4	4	4	4	4	2	4	4	4	4	4	4	1	95
10	4	4	4	4	4	3	2	4	1	2	4	1	2	3	3	3	4	4	4	3	3	3	3	3	4	2	2	83
11	3	3	3	3	3	3	4	3	2	3	3	3	3	3	3	3	3	3	3	3	4	3	3	3	3	3	3	82
12	4	4	4	4	4	3	3	3	1	3	3	3	2	4	4	4	4	4	4	4	4	4	4	4	4	4	3	96
13	4	4	3	4	3	4	4	3	4	3	3	4	3	3	4	3	4	4	3	3	4	3	4	3	3	3	3	93
14	4	3	3	3	3	2	4	4	2	3	2	3	3	2	2	4	2	2	4	3	3	1	1	2	3	3	1	72
15	3	3	3	3	3	3	3	3	3	3	3	3	3	3	3	3	3	3	3	3	4	3	3	4	3	3	3	83
16	3	3	3	3	3	3	3	3	1	3	3	3	3	3	3	3	3	3	2	3	2	3	3	4	3	3	4	79
17	3	4	3	4	4	3	3	4	1	3	2	2	3	2	2	2	1	3	3	2	3	3	3	2	2	2	2	71
18	3	3	3	3	3	3	3	3	3	3	3	3	3	3	3	3	3	3	3	3	3	3	3	3	3	3	3	81
19	4	2	4	4	2	3	4	2	3	3	4	3	3	4	4	3	4	4	3	3	4	1	1	3	3	3	1	82
20	4	4	3	4	4	4	3	4	2	3	2	3	3	3	3	3	3	3	3	3	3	3	3	3	3	4	4	87
21	4	3	3	3	3	3	3	4	1	3	4	4	4	4	4	4	4	4	4	4	1	3	4	3	4	4	4	93
22	3	3	2	3	3	3	3	3	3	3	3	3	3	3	3	3	3	3	3	3	3	3	3	3	3	3	3	80
23	4	4	4	4	4	4	4	4	4	4	3	4	4	4	4	4	4	4	4	4	4	3	3	3	3	3	3	100
24	4	4	4	3	3	4	3	4	4	4	4	4	4	4	4	4	4	4	4	4	4	4	4	3	3	4	4	102
25	2	2	2	3	2	3	4	3	2	3	3	3	3	2	3	3	2	3	3	2	2	2	2	3	3	4	3	73
26	3	3	4	4	4	2	4	4	4	4	4	4	4	4	4	4	4	4	4	4	4	4	4	4	4	4	4	104
27	4	4	2	2	3	3	3	3	3	3	4	4	4	4	4	4	4	4	4	4	4	4	2	2	2	4	4	90
28	4	1	2	3	2	3	4	4	3	3	2	3	3	3	3	3	3	3	3	3	3	1	1	2	3	3	1	72
29	4	3	4	4	4	2	4	2	2	3	1	3	3	4	3	3	4	3	4	3	3	1	3	2	3	3	3	81
30	4	1	4	3	4	3	3	3	2	4	4	3	3	3	3	3	3	2	3	3	3	4	3	3	3	3	2	82
31	4	4	4	4	4	4	4	4	4	4	4	4	4	4	4	4	3	4	4	4	4	4	3	3	3	4	4	102
32	4	4	4	4	4	4	4	4	4	4	4	4	4	4	4	4	4	4	4	4	4	4	3	2	4	3	4	104
33	4	2	4	4	3	3	4	3	3	3	2	3	3	2	4	4	2	4	3	3	3	1	2	2	3	3	2	79
34	4	4	2	2	2	3	3	4	1	3	3	2	4	4	4	4	2	2	4	1	3	3	3	3	3	3	4	80

POLITEKNIK  
NEGERI  
JAKARTA





© Hak Cipta milik Politeknik Negeri Jakarta

Hak Cipta :

1. Dilarang mengutip sebagian atau seluruh karya tulis ini tanpa mencantumkan dan menyebutkan sumber
  - a. Pengutipan hanya untuk kepentingan pendidikan, penelitian, penulisan karya ilmiah, penulisan laporan, penulisan
  - b. Pengutipan tidak merugikan kepentingan yang wajar Politeknik Negeri Jakarta
2. Dilarang mengumumkan dan memperbanyak sebagian atau seluruh karya tulis ini dalam bentuk apapun tanpa izin Politeknik Negeri Jakarta

35	4	4	4	4	4	3	4	4	4	4	4	3	4	3	4	3	4	3	4	3	4	4	4	4	4	4	2	100	
36	4	2	4	4	3	3	4	3	2	3	3	3	3	2	3	3	2	3	3	3	2	1	3	3	3	3	3	78	
37	4	4	4	3	3	4	4	4	4	4	3	3	3	3	3	3	3	3	3	3	2	4	2	3	3	4	89		
38	4	3	3	3	3	3	4	3	3	3	2	3	3	3	3	3	3	3	3	3	2	2	2	3	3	2	78		
39	4	4	4	4	4	3	3	4	1	3	3	3	2	3	3	3	4	4	3	4	4	4	4	3	3	3	4	91	
40	3	4	3	4	3	4	3	4	3	4	3	3	4	3	4	3	4	3	4	3	3	2	3	3	4	3	2	89	
41	4	4	3	3	3	4	4	3	4	3	3	3	4	4	3	3	4	3	3	4	4	3	4	3	3	4	4	94	
42	4	3	4	4	3	4	4	4	4	4	4	4	3	4	4	4	4	4	4	4	4	2	4	4	4	4	4	103	
43	4	4	4	4	4	4	4	4	4	4	4	4	4	4	3	4	4	3	4	4	4	4	3	3	3	4	4	3	102
44	4	4	4	4	4	4	4	4	4	4	4	4	4	4	4	4	4	4	4	4	4	4	4	4	4	4	4	4	108
45	3	3	3	3	3	4	3	3	4	3	3	4	4	3	4	4	3	4	3	3	3	3	3	3	3	4	3	89	
46	4	4	4	4	4	4	4	4	4	4	4	4	4	4	4	4	4	4	4	4	4	4	4	4	4	4	4	4	108
47	4	3	3	3	4	3	2	4	1	3	3	2	3	3	3	4	4	3	2	3	4	4	2	2	3	3	3	81	
48	4	3	4	3	3	3	3	3	3	3	3	3	3	3	3	3	3	3	3	3	3	3	2	2	3	3	2	80	
49	4	4	3	4	4	4	4	4	3	3	3	4	4	4	4	4	4	4	4	4	4	3	3	3	3	3	3	98	
50	4	3	3	4	3	4	4	4	3	3	3	4	4	4	4	4	4	4	4	4	4	1	2	1	1	4	4	4	91
51	3	3	3	4	4	3	3	4	2	4	4	4	4	4	4	4	3	3	3	3	3	4	1	2	3	3	3	4	89
52	3	3	3	3	3	3	3	3	3	3	3	3	3	3	3	3	3	3	3	3	3	3	3	3	3	3	3	3	81
53	3	3	3	3	3	4	3	3	4	3	3	4	4	3	4	4	3	4	3	3	3	3	3	3	3	4	3	89	
54	4	4	4	4	4	4	4	4	4	4	4	4	4	4	4	4	4	4	4	4	4	4	4	4	4	4	4	4	108
55	4	3	3	3	4	3	2	4	1	3	3	2	3	3	3	4	4	3	2	3	4	4	2	2	3	3	3	81	
56	3	4	2	4	4	2	2	3	1	2	2	2	2	2	3	3	2	2	2	2	4	4	1	1	2	2	2	4	67
57	3	3	3	3	3	3	3	3	3	3	3	3	3	3	3	3	3	3	3	3	3	2	2	2	2	3	3	2	76
58	4	2	2	3	2	3	3	3	3	3	2	3	3	3	3	4	3	3	4	4	4	1	1	1	3	4	1	75	
59	4	4	4	4	4	3	4	4	3	3	4	3	3	2	3	4	2	3	4	4	3	2	3	2	3	3	3	88	
60	4	4	4	4	4	4	3	4	1	3	4	4	4	4	4	4	3	3	4	3	2	3	2	4	4	4	2	93	
61	3	3	3	4	4	3	3	4	1	3	4	4	4	4	4	4	4	4	4	4	3	3	4	3	4	4	3	95	
62	3	2	2	3	3	3	3	3	2	3	3	2	3	3	3	2	2	2	3	2	3	3	3	3	3	2	1	70	
63	1	1	1	1	1	1	1	1	1	1	1	1	1	1	1	1	1	1	1	1	1	1	1	1	1	1	1	1	27

POLITEKNIK  
NEGERI  
JAKARTA





© Hak Cipta milik Politeknik Negeri Jakarta

Hak Cipta :

1. Dilarang mengutip sebagian atau seluruh karya tulis ini tanpa mencantumkan dan menyebutkan sumber
  - a. Pengutipan hanya untuk kepentingan pendidikan, penelitian, penulisan karya ilmiah, penulisan laporan, penulisan...
  - b. Pengutipan tidak merugikan kepentingan yang wajar Politeknik Negeri Jakarta
2. Dilarang mengumumkan dan memperbanyak sebagian atau seluruh karya tulis ini dalam bentuk apapun tanpa izin Politeknik Negeri Jakarta

93	3	3	3	3	3	3	3	2	4	3	3	3	3	3	4	3	3	4	3	3	2	2	3	4	4	2	82	
94	4	4	3	4	4	3	3	4	2	4	4	3	3	3	3	3	3	3	4	4	4	4	4	4	4	2	94	
95	4	4	4	4	4	4	3	3	1	4	3	3	4	3	3	3	4	3	4	2	2	3	3	4	4	2	88	
96	3	3	3	3	4	4	4	3	1	2	4	3	3	4	4	4	3	3	4	2	4	3	4	3	4	4	89	
97	4	4	2	3	3	3	4	3	4	4	3	3	3	3	3	3	3	3	3	3	2	4	2	3	2	4	84	
98	4	2	3	3	3	3	4	3	3	3	2	2	3	3	4	3	3	4	3	4	3	1	3	2	3	4	81	
99	4	4	4	4	4	4	4	4	4	4	4	4	4	4	4	4	4	4	4	4	4	4	4	4	4	4	108	
100	4	4	4	4	4	4	4	4	4	4	4	4	4	4	4	4	4	4	4	4	4	4	4	1	1	4	99	
101	4	3	3	3	3	3	3	2	2	3	3	3	3	3	3	3	3	3	3	3	2	2	2	4	4	2	78	
102	4	4	4	1	4	2	3	2	1	2	4	4	4	4	2	3	4	2	3	4	3	1	1	1	3	3	1	74
103	4	3	4	4	4	2	4	2	2	3	1	3	3	4	3	3	4	3	4	3	3	1	3	2	3	3	81	
104	4	1	4	3	4	3	3	3	2	4	4	3	3	3	3	3	3	2	3	3	3	4	3	3	3	3	82	
105	4	4	4	3	4	4	4	4	2	3	4	3	4	3	4	4	3	4	3	3	4	2	3	3	4	3	93	
106	3	2	3	3	3	3	4	3	3	3	3	3	3	3	3	3	3	3	3	3	2	2	2	3	3	2	77	
107	4	4	4	4	4	4	4	4	4	4	4	4	4	3	4	4	3	4	4	4	4	3	3	3	4	4	102	
108	4	3	3	2	2	3	4	3	2	2	3	3	3	3	3	3	3	3	3	2	3	1	2	2	3	3	73	
109	3	2	2	4	2	3	4	3	3	3	2	3	3	3	3	3	3	3	3	3	2	1	1	3	4	3	73	
110	4	4	4	4	4	3	4	4	4	3	4	4	4	2	2	4	2	2	4	4	4	3	3	1	3	4	91	
111	4	4	4	4	4	3	4	4	1	2	4	4	4	4	4	4	4	4	4	4	4	2	4	2	4	4	97	
112	4	4	2	4	4	3	4	4	1	3	3	3	3	3	4	3	2	2	4	2	4	3	3	3	3	3	83	
113	3	3	4	4	3	4	4	4	2	2	3	3	4	4	4	4	3	3	3	3	3	4	4	3	3	4	92	
114	4	4	4	4	4	3	4	3	3	3	4	4	4	3	4	4	3	4	4	4	3	4	4	1	3	3	96	
115	3	3	4	4	4	2	4	4	4	4	4	4	4	4	4	4	4	4	4	4	4	4	4	4	4	4	104	
116	4	4	2	2	3	3	3	3	3	3	4	4	4	4	4	4	4	4	4	4	4	2	2	2	4	4	90	
117	4	3	2	3	3	2	4	2	2	3	3	3	4	4	4	4	4	4	4	4	3	1	2	2	2	2	80	
118	4	2	3	3	2	3	3	3	2	3	2	3	3	3	2	3	3	2	3	3	3	1	2	2	3	3	71	
119	4	3	2	2	3	2	3	3	3	3	3	3	3	2	3	3	2	3	3	3	4	3	2	2	4	4	77	
120	3	2	3	3	2	2	4	3	3	3	2	3	3	3	3	3	3	3	3	3	3	1	1	1	3	3	70	
121	4	4	4	4	4	3	3	4	1	4	3	4	4	4	4	4	4	3	4	4	3	3	3	3	4	3	95	

POLITEKNIK  
NEGERI  
JAKARTA



© Hak Cipta milik Politeknik Negeri Jakarta

Hak Cipta :

1. Dilarang mengutip sebagian atau seluruh karya tulis ini tanpa mencantumkan dan menyebutkan sumber
  - a. Pengutipan hanya untuk kepentingan pendidikan, penelitian, penulisan karya ilmiah, penulisan laporan, penulisan...
  - b. Pengutipan tidak merugikan kepentingan yang wajar Politeknik Negeri Jakarta
2. Dilarang mengumumkan dan memperbanyak sebagian atau seluruh karya tulis ini dalam bentuk apapun tanpa izin Politeknik Negeri Jakarta

122	4	4	4	4	3	3	4	4	3	4	3	4	4	4	3	4	4	3	3	4	4	2	2	2	4	4	2	93
123	4	2	4	3	3	3	2	3	1	4	3	3	3	3	3	3	2	3	3	3	3	3	3	4	3	1	78	
124	4	4	3	3	3	4	4	4	2	3	4	3	3	4	4	4	4	3	3	3	3	4	3	3	3	4	92	
125	4	4	4	4	4	4	4	4	1	3	4	4	4	4	4	4	4	4	4	4	4	4	4	4	4	2	102	
126	4	4	4	3	3	4	4	4	4	4	3	4	3	4	3	4	4	3	4	4	3	2	3	3	3	4	3	95
127	4	4	4	4	4	3	4	3	3	3	4	4	4	3	3	3	3	3	3	3	3	2	3	2	3	4	3	89
128	4	2	2	4	3	3	4	4	2	3	2	3	3	3	4	4	3	4	4	3	2	1	3	2	3	3	3	81
129	3	4	3	4	3	3	4	3	4	3	4	3	4	3	4	4	3	4	3	4	4	3	4	3	3	3	4	94
130	4	4	3	4	3	4	4	4	1	3	3	4	3	3	4	4	3	3	4	2	2	2	3	2	3	4	4	87
131	2	4	2	4	4	4	4	4	1	4	3	4	4	4	4	3	2	2	3	3	4	4	4	1	4	3	3	88
132	4	4	4	4	4	4	4	4	4	4	4	4	4	4	4	4	4	4	4	4	4	2	4	4	4	4	3	105
133	4	1	3	3	3	2	3	3	1	2	1	2	3	2	2	3	2	2	3	3	2	1	3	3	4	4	3	68
134	3	2	2	4	2	3	4	3	3	3	2	3	3	3	3	3	3	3	3	3	2	1	1	3	4	3	1	73
135	4	4	4	4	4	3	4	4	4	3	4	4	4	2	2	4	2	2	4	4	4	3	3	1	3	4	3	91
136	4	4	4	4	4	3	4	4	1	2	4	4	4	4	4	4	4	4	4	4	2	4	2	4	4	4	3	97
137	4	3	3	4	4	3	3	3	4	4	4	4	4	4	4	4	4	4	4	4	4	2	4	2	3	4	4	98
138	4	3	3	3	3	4	3	3	3	3	3	3	3	3	3	4	4	3	4	4	4	4	4	4	4	3	4	94
139	3	3	3	3	3	3	3	3	2	3	3	3	3	3	3	3	3	3	3	3	3	3	3	3	3	3	4	81
140	4	4	2	4	4	4	4	4	4	4	4	4	4	4	4	4	4	4	4	4	4	4	4	4	4	4	4	106
141	4	4	4	4	4	4	4	4	4	4	4	4	4	4	2	4	4	2	4	4	4	2	2	2	4	4	2	96
142	4	4	3	3	4	4	3	3	3	3	4	4	4	4	4	4	4	4	4	4	4	4	4	4	3	4	4	101
143	4	3	3	4	3	4	4	4	3	3	3	3	3	3	4	4	3	4	4	4	3	2	2	3	3	4	2	89
144	4	3	2	2	3	2	3	3	3	3	3	3	2	3	3	2	3	3	3	3	4	3	2	2	4	4	2	77
145	3	2	3	3	2	2	4	3	3	3	2	3	3	3	3	3	3	3	3	3	3	1	1	1	3	3	1	70
146	4	4	4	4	4	3	3	4	1	4	3	4	4	4	4	4	4	3	4	4	3	3	3	3	4	3	95	
147	4	4	4	4	4	3	4	4	1	2	4	4	4	4	4	4	4	4	4	4	4	4	3	3	4	4	3	99
148	3	3	3	3	3	3	3	3	1	3	3	3	3	3	3	3	3	3	3	3	2	2	3	3	4	3	3	78
149	4	4	2	4	3	3	4	4	4	4	4	4	4	4	4	4	4	4	4	4	3	4	4	4	1	4	4	100
150	2	2	1	2	1	3	2	1	3	3	1	2	3	4	4	3	2	3	3	3	1	2	1	1	3	2	2	60

POLITEKNIK  
NEGERI  
JAKARTA



## Lampiran 2

### Distribusi Nilai $r_{tabel}$ Signifikansi 5% dan 1%

N	The Level of Significance		N	The Level of Significance	
	5%	1%		5%	1%
3	0.997	0.999	38	0.320	0.413
4	0.950	0.990	39	0.316	0.408
5	0.878	0.959	40	0.312	0.403
6	0.811	0.917	41	0.308	0.398
7	0.754	0.874	42	0.304	0.393
8	0.707	0.834	43	0.301	0.389
9	0.666	0.798	44	0.297	0.384
10	0.632	0.765	45	0.294	0.380
11	0.602	0.735	46	0.291	0.376
12	0.576	0.708	47	0.288	0.372
13	0.553	0.684	48	0.284	0.368
14	0.532	0.661	49	0.281	0.364
15	0.514	0.641	50	0.279	0.361
16	0.497	0.623	55	0.266	0.345
17	0.482	0.606	60	0.254	0.330
18	0.468	0.590	65	0.244	0.317
19	0.456	0.575	70	0.235	0.306
20	0.444	0.561	75	0.227	0.296
21	0.433	0.549	80	0.220	0.286
22	0.432	0.537	85	0.213	0.278
23	0.413	0.526	90	0.207	0.267
24	0.404	0.515	95	0.202	0.263
25	0.396	0.505	100	0.195	0.256
26	0.388	0.496	125	0.176	0.230
27	0.381	0.487	150	0.159	0.210
28	0.374	0.478	175	0.148	0.194
29	0.367	0.470	200	0.138	0.181
30	0.361	0.463	300	0.113	0.148
31	0.355	0.456	400	0.098	0.128
32	0.349	0.449	500	0.088	0.115
33	0.344	0.442	600	0.080	0.105
34	0.339	0.436	700	0.074	0.097
35	0.334	0.430	800	0.070	0.091
36	0.329	0.424	900	0.065	0.086
37	0.325	0.418	1000	0.062	0.081

#### Hak Cipta :

1. Dilarang mengutip sebagian atau seluruh karya tulis ini tanpa mencantumkan dan menyebutkan sumber :
  - a. Pengutipan hanya untuk kepentingan pendidikan, penelitian, penulisan karya ilmiah, penulisan laporan, penulisan kritik atau tinjauan suatu masalah.
  - b. Pengutipan tidak merugikan kepentingan yang wajar Politeknik Negeri Jakarta
2. Dilarang mengumumkan dan memperbanyak sebagian atau seluruh karya tulis ini dalam bentuk apapun tanpa izin Politeknik Negeri Jakarta



### Lampiran 3

#### Distribusi Nilai $t_{\text{tabel}}$

Pr	0.25	0.10	0.05	0.025	0.01	0.005	0.001
df	0.50	0.20	0.10	0.050	0.02	0.010	0.002
121	0.67652	1.28859	1.65754	1.97976	2.35756	2.61707	3.15895
122	0.67651	1.28853	1.65744	1.97960	2.35730	2.61673	3.15838
123	0.67649	1.28847	1.65734	1.97944	2.35705	2.61639	3.15781
124	0.67647	1.28842	1.65723	1.97928	2.35680	2.61606	3.15726
125	0.67646	1.28836	1.65714	1.97912	2.35655	2.61573	3.15671
126	0.67644	1.28831	1.65704	1.97897	2.35631	2.61541	3.15617
127	0.67643	1.28825	1.65694	1.97882	2.35607	2.61510	3.15565
128	0.67641	1.28820	1.65685	1.97867	2.35583	2.61478	3.15512
129	0.67640	1.28815	1.65675	1.97852	2.35560	2.61448	3.15461
130	0.67638	1.28810	1.65666	1.97838	2.35537	2.61418	3.15411
131	0.67637	1.28805	1.65657	1.97824	2.35515	2.61388	3.15361
132	0.67635	1.28800	1.65648	1.97810	2.35493	2.61359	3.15312
133	0.67634	1.28795	1.65639	1.97796	2.35471	2.61330	3.15264
134	0.67633	1.28790	1.65630	1.97783	2.35450	2.61302	3.15217
135	0.67631	1.28785	1.65622	1.97769	2.35429	2.61274	3.15170
136	0.67630	1.28781	1.65613	1.97756	2.35408	2.61246	3.15124
137	0.67628	1.28776	1.65605	1.97743	2.35387	2.61219	3.15079
138	0.67627	1.28772	1.65597	1.97730	2.35367	2.61193	3.15034
139	0.67626	1.28767	1.65589	1.97718	2.35347	2.61166	3.14990
140	0.67625	1.28763	1.65581	1.97705	2.35328	2.61140	3.14947
141	0.67623	1.28758	1.65573	1.97693	2.35309	2.61115	3.14904
142	0.67622	1.28754	1.65566	1.97681	2.35289	2.61090	3.14862
143	0.67622	1.28754	1.65566	1.97681	2.35289	2.61090	3.14862
144	0.67621	1.28750	1.65558	1.97669	2.35271	2.61065	3.14820
145	0.67620	1.28746	1.65550	1.97658	2.35252	2.61040	3.14779
146	0.67619	1.28742	1.65543	1.97646	2.35234	2.61016	3.14739
147	0.67617	1.28738	1.65536	1.97635	2.35216	2.60992	3.14699
148	0.67616	1.28734	1.65529	1.97623	2.35198	2.60969	3.14660
149	0.67615	1.28730	1.65521	1.97612	2.35181	2.60946	3.14621
150	0.67614	1.28726	1.65514	1.97601	2.35163	2.60923	3.14583
151	0.67613	1.28722	1.65508	1.97591	2.35146	2.60900	3.14545
152	0.67612	1.28718	1.65501	1.97580	2.35130	2.60878	3.14508
153	0.67611	1.28715	1.65494	1.97569	2.35113	2.60856	3.14471
154	0.67610	1.28711	1.65487	1.97559	2.35097	2.60834	3.14435
155	0.67609	1.28707	1.65481	1.97549	2.35081	2.60813	3.14400
156	0.67608	1.28704	1.65474	1.97539	2.35065	2.60792	3.14364
157	0.67607	1.28700	1.65468	1.97529	2.35049	2.60771	3.14330
158	0.67606	1.28697	1.65462	1.97519	2.35033	2.60751	3.14295
159	0.67605	1.28693	1.65455	1.97509	2.35018	2.60730	3.14261
160	0.67604	1.28690	1.65449	1.97500	2.35003	2.60710	3.14228
161	0.67603	1.28687	1.65443	1.97490	2.34988	2.60691	3.14195

#### Hak Cipta :

1. Dilarang mengutip sebagian atau seluruh karya tulis ini tanpa mencantumkan dan menyebutkan sumber :
  - a. Pengutipan hanya untuk kepentingan pendidikan, penelitian , penulisan karya ilmiah, penulisan laporan, penulisan kritik atau tinjauan suatu masalah.
  - b. Pengutipan tidak merugikan kepentingan yang wajar Politeknik Negeri Jakarta
2. Dilarang mengumumkan dan memperbanyak sebagian atau seluruh karya tulis ini dalam bentuk apapun tanpa izin Politeknik Negeri Jakarta



Lampiran 4

Distribution Nilai Tabel F<sub>0,05</sub>

df untuk penyebut (N2)	df untuk pembilang (N1)														
	1	2	3	4	5	6	7	8	9	10	11	12	13	14	15
136	3.91	3.06	2.67	2.44	2.28	2.17	2.08	2.01	1.95	1.90	1.86	1.82	1.79	1.77	1.74
137	3.91	3.06	2.67	2.44	2.28	2.17	2.08	2.01	1.95	1.90	1.86	1.82	1.79	1.76	1.74
138	3.91	3.06	2.67	2.44	2.28	2.16	2.08	2.01	1.95	1.90	1.86	1.82	1.79	1.76	1.74
139	3.91	3.06	2.67	2.44	2.28	2.16	2.08	2.01	1.95	1.90	1.86	1.82	1.79	1.76	1.74
140	3.91	3.06	2.67	2.44	2.28	2.16	2.08	2.01	1.95	1.90	1.86	1.82	1.79	1.76	1.74
141	3.91	3.06	2.67	2.44	2.28	2.16	2.08	2.00	1.95	1.90	1.86	1.82	1.79	1.76	1.74
142	3.91	3.06	2.67	2.44	2.28	2.16	2.07	2.00	1.95	1.90	1.86	1.82	1.79	1.76	1.74
143	3.91	3.06	2.67	2.43	2.28	2.16	2.07	2.00	1.95	1.90	1.86	1.82	1.79	1.76	1.74
144	3.91	3.06	2.67	2.43	2.28	2.16	2.07	2.00	1.95	1.90	1.86	1.82	1.79	1.76	1.74
145	3.91	3.06	2.67	2.43	2.28	2.16	2.07	2.00	1.94	1.90	1.86	1.82	1.79	1.76	1.74
146	3.91	3.06	2.67	2.43	2.28	2.16	2.07	2.00	1.94	1.90	1.85	1.82	1.79	1.76	1.74
147	3.91	3.06	2.67	2.43	2.28	2.16	2.07	2.00	1.94	1.90	1.85	1.82	1.79	1.76	1.73
148	3.91	3.06	2.67	2.43	2.28	2.16	2.07	2.00	1.94	1.90	1.85	1.82	1.79	1.76	1.73
149	3.90	3.06	2.67	2.43	2.27	2.16	2.07	2.00	1.94	1.89	1.85	1.82	1.79	1.76	1.73
150	3.90	3.06	2.66	2.43	2.27	2.16	2.07	2.00	1.94	1.89	1.85	1.82	1.79	1.76	1.73
151	3.90	3.06	2.66	2.43	2.27	2.16	2.07	2.00	1.94	1.89	1.85	1.82	1.79	1.76	1.73
152	3.90	3.06	2.66	2.43	2.27	2.16	2.07	2.00	1.94	1.89	1.85	1.82	1.79	1.76	1.73
153	3.90	3.06	2.66	2.43	2.27	2.16	2.07	2.00	1.94	1.89	1.85	1.82	1.78	1.76	1.73
154	3.90	3.05	2.66	2.43	2.27	2.16	2.07	2.00	1.94	1.89	1.85	1.82	1.78	1.76	1.73
155	3.90	3.05	2.66	2.43	2.27	2.16	2.07	2.00	1.94	1.89	1.85	1.82	1.78	1.76	1.73
156	3.90	3.05	2.66	2.43	2.27	2.16	2.07	2.00	1.94	1.89	1.85	1.81	1.78	1.76	1.73
157	3.90	3.05	2.66	2.43	2.27	2.16	2.07	2.00	1.94	1.89	1.85	1.81	1.78	1.76	1.73
158	3.90	3.05	2.66	2.43	2.27	2.16	2.07	2.00	1.94	1.89	1.85	1.81	1.78	1.75	1.73
159	3.90	3.05	2.66	2.43	2.27	2.16	2.07	2.00	1.94	1.89	1.85	1.81	1.78	1.75	1.73
160	3.90	3.05	2.66	2.43	2.27	2.16	2.07	2.00	1.94	1.89	1.85	1.81	1.78	1.75	1.73
161	3.90	3.05	2.66	2.43	2.27	2.16	2.07	2.00	1.94	1.89	1.85	1.81	1.78	1.75	1.73
162	3.90	3.05	2.66	2.43	2.27	2.15	2.07	2.00	1.94	1.89	1.85	1.81	1.78	1.75	1.73
163	3.90	3.05	2.66	2.43	2.27	2.15	2.07	2.00	1.94	1.89	1.85	1.81	1.78	1.75	1.73
164	3.90	3.05	2.66	2.43	2.27	2.15	2.07	2.00	1.94	1.89	1.85	1.81	1.78	1.75	1.73
165	3.90	3.05	2.66	2.43	2.27	2.15	2.07	1.99	1.94	1.89	1.85	1.81	1.78	1.75	1.73
166	3.90	3.05	2.66	2.43	2.27	2.15	2.07	1.99	1.94	1.89	1.85	1.81	1.78	1.75	1.73
167	3.90	3.05	2.66	2.43	2.27	2.15	2.06	1.99	1.94	1.89	1.85	1.81	1.78	1.75	1.73
168	3.90	3.05	2.66	2.43	2.27	2.15	2.06	1.99	1.94	1.89	1.85	1.81	1.78	1.75	1.73
169	3.90	3.05	2.66	2.43	2.27	2.15	2.06	1.99	1.94	1.89	1.85	1.81	1.78	1.75	1.73
170	3.90	3.05	2.66	2.42	2.27	2.15	2.06	1.99	1.94	1.89	1.85	1.81	1.78	1.75	1.73
171	3.90	3.05	2.66	2.42	2.27	2.15	2.06	1.99	1.93	1.89	1.85	1.81	1.78	1.75	1.73
172	3.90	3.05	2.66	2.42	2.27	2.15	2.06	1.99	1.93	1.89	1.84	1.81	1.78	1.75	1.72
173	3.90	3.05	2.66	2.42	2.27	2.15	2.06	1.99	1.93	1.89	1.84	1.81	1.78	1.75	1.72
174	3.90	3.05	2.66	2.42	2.27	2.15	2.06	1.99	1.93	1.89	1.84	1.81	1.78	1.75	1.72
175	3.90	3.05	2.66	2.42	2.27	2.15	2.06	1.99	1.93	1.89	1.84	1.81	1.78	1.75	1.72
176	3.89	3.05	2.66	2.42	2.27	2.15	2.06	1.99	1.93	1.88	1.84	1.81	1.78	1.75	1.72
177	3.89	3.05	2.66	2.42	2.27	2.15	2.06	1.99	1.93	1.88	1.84	1.81	1.78	1.75	1.72
178	3.89	3.05	2.66	2.42	2.26	2.15	2.06	1.99	1.93	1.88	1.84	1.81	1.78	1.75	1.72
179	3.89	3.05	2.66	2.42	2.26	2.15	2.06	1.99	1.93	1.88	1.84	1.81	1.78	1.75	1.72
180	3.89	3.05	2.65	2.42	2.26	2.15	2.06	1.99	1.93	1.88	1.84	1.81	1.77	1.75	1.72

Hak Cipta :

1. Dilarang mengutip sebagian atau seluruh karya tulis ini tanpa mencantumkan dan menyebutkan sumber :
  - a. Pengutipan hanya untuk kepentingan pendidikan, penelitian , penulisan karya ilmiah, penulisan laporan, penulisan kritik atau tinjauan suatu masalah.
  - b. Pengutipan tidak merugikan kepentingan yang wajar Politeknik Negeri Jakarta
2. Dilarang mengumumkan dan memperbanyak sebagian atau seluruh karya tulis ini dalam bentuk apapun tanpa izin Politeknik Negeri Jakarta



Lampiran 5

Tabel Durbin Watson

n	k=1		k=2		k=3		k=4		k=5	
	dL	dU	dL	dU	dL	dU	dL	dU	dL	dU
137	1.7062	1.7356	1.6914	1.7506	1.6765	1.7659	1.6613	1.7813	1.6461	1.7971
138	1.7073	1.7365	1.6926	1.7514	1.6778	1.7665	1.6628	1.7819	1.6476	1.7975
139	1.7084	1.7374	1.6938	1.7521	1.6791	1.7672	1.6642	1.7824	1.6491	1.7979
140	1.7095	1.7382	1.6950	1.7529	1.6804	1.7678	1.6656	1.7830	1.6507	1.7984
141	1.7106	1.7391	1.6962	1.7537	1.6817	1.7685	1.6670	1.7835	1.6522	1.7988
142	1.7116	1.7400	1.6974	1.7544	1.6829	1.7691	1.6684	1.7840	1.6536	1.7992
143	1.7127	1.7408	1.6985	1.7552	1.6842	1.7697	1.6697	1.7846	1.6551	1.7996
144	1.7137	1.7417	1.6996	1.7559	1.6854	1.7704	1.6710	1.7851	1.6565	1.8000
145	1.7147	1.7425	1.7008	1.7566	1.6866	1.7710	1.6724	1.7856	1.6580	1.8004
146	1.7157	1.7433	1.7019	1.7574	1.6878	1.7716	1.6737	1.7861	1.6594	1.8008
147	1.7167	1.7441	1.7030	1.7581	1.6890	1.7722	1.6750	1.7866	1.6608	1.8012
148	1.7177	1.7449	1.7041	1.7588	1.6902	1.7729	1.6762	1.7871	1.6622	1.8016
149	1.7187	1.7457	1.7051	1.7595	1.6914	1.7735	1.6775	1.7876	1.6635	1.8020
150	1.7197	1.7465	1.7062	1.7602	1.6926	1.7741	1.6788	1.7881	1.6649	1.8024
151	1.7207	1.7473	1.7072	1.7609	1.6937	1.7747	1.6800	1.7886	1.6662	1.8028
152	1.7216	1.7481	1.7083	1.7616	1.6948	1.7752	1.6812	1.7891	1.6675	1.8032
153	1.7226	1.7488	1.7093	1.7622	1.6959	1.7758	1.6824	1.7896	1.6688	1.8036
154	1.7235	1.7496	1.7103	1.7629	1.6971	1.7764	1.6836	1.7901	1.6701	1.8040
155	1.7244	1.7504	1.7114	1.7636	1.6982	1.7770	1.6848	1.7906	1.6714	1.8044
156	1.7253	1.7511	1.7123	1.7642	1.6992	1.7776	1.6860	1.7911	1.6727	1.8048
157	1.7262	1.7519	1.7133	1.7649	1.7003	1.7781	1.6872	1.7915	1.6739	1.8052
158	1.7271	1.7526	1.7143	1.7656	1.7014	1.7787	1.6883	1.7920	1.6751	1.8055
159	1.7280	1.7533	1.7153	1.7662	1.7024	1.7792	1.6895	1.7925	1.6764	1.8059
160	1.7289	1.7541	1.7163	1.7668	1.7035	1.7798	1.6906	1.7930	1.6776	1.8063
161	1.7298	1.7548	1.7172	1.7675	1.7045	1.7804	1.6917	1.7934	1.6788	1.8067
162	1.7306	1.7555	1.7182	1.7681	1.7055	1.7809	1.6928	1.7939	1.6800	1.8070
163	1.7315	1.7562	1.7191	1.7687	1.7066	1.7814	1.6939	1.7943	1.6811	1.8074
164	1.7324	1.7569	1.7200	1.7693	1.7075	1.7820	1.6950	1.7948	1.6823	1.8078
165	1.7332	1.7576	1.7209	1.7700	1.7085	1.7825	1.6960	1.7953	1.6834	1.8082
166	1.7340	1.7582	1.7218	1.7706	1.7095	1.7831	1.6971	1.7957	1.6846	1.8085
167	1.7348	1.7589	1.7227	1.7712	1.7105	1.7836	1.6982	1.7961	1.6857	1.8089
168	1.7357	1.7596	1.7236	1.7718	1.7115	1.7841	1.6992	1.7966	1.6868	1.8092
169	1.7365	1.7603	1.7245	1.7724	1.7124	1.7846	1.7002	1.7970	1.6879	1.8096
170	1.7373	1.7609	1.7254	1.7730	1.7134	1.7851	1.7012	1.7975	1.6890	1.8100
171	1.7381	1.7616	1.7262	1.7735	1.7143	1.7856	1.7023	1.7979	1.6901	1.8103
172	1.7389	1.7622	1.7271	1.7741	1.7152	1.7861	1.7033	1.7983	1.6912	1.8107
173	1.7396	1.7629	1.7279	1.7747	1.7162	1.7866	1.7042	1.7988	1.6922	1.8110
174	1.7404	1.7635	1.7288	1.7753	1.7171	1.7872	1.7052	1.7992	1.6933	1.8114
175	1.7412	1.7642	1.7296	1.7758	1.7180	1.7877	1.7062	1.7996	1.6943	1.8117
176	1.7420	1.7648	1.7305	1.7764	1.7189	1.7881	1.7072	1.8000	1.6954	1.8121
177	1.7427	1.7654	1.7313	1.7769	1.7197	1.7886	1.7081	1.8005	1.6964	1.8124
178	1.7435	1.7660	1.7321	1.7775	1.7206	1.7891	1.7091	1.8009	1.6974	1.8128
179	1.7442	1.7667	1.7329	1.7780	1.7215	1.7896	1.7100	1.8013	1.6984	1.8131
180	1.7449	1.7673	1.7337	1.7786	1.7224	1.7901	1.7109	1.8017	1.6994	1.8135

Hak Cipta :

1. Dilarang mengutip sebagian atau seluruh karya tulis ini tanpa mencantumkan dan menyebutkan sumber :
  - a. Pengutipan hanya untuk kepentingan pendidikan, penelitian , penulisan karya ilmiah, penulisan laporan, penulisan kritik atau tinjauan suatu masalah.
  - b. Pengutipan tidak merugikan kepentingan yang wajar Politeknik Negeri Jakarta
2. Dilarang mengumumkan dan memperbanyak sebagian atau seluruh karya tulis ini dalam bentuk apapun tanpa izin Politeknik Negeri Jakarta





## © Hak Cipta milik Politeknik Negeri Jakarta

### Hak Cipta :

1. Dilarang mengutip sebagian atau seluruh karya tulis ini tanpa mencantumkan dan menyebutkan sumber :
  - a. Pengutipan hanya untuk kepentingan pendidikan, penelitian , penulisan karya ilmiah, penulisan laporan, penulisan kritik atau tinjauan suatu masalah.
  - b. Pengutipan tidak merugikan kepentingan yang wajar Politeknik Negeri Jakarta
2. Dilarang mengumumkan dan memperbanyak sebagian atau seluruh karya tulis ini dalam bentuk apapun tanpa izin Politeknik Negeri Jakarta

181	1.7457	1.7679	1.7345	1.7791	1.7232	1.7906	1.7118	1.8021	1.7004	1.8138
182	1.7464	1.7685	1.7353	1.7797	1.7241	1.7910	1.7128	1.8025	1.7014	1.8141
183	1.7471	1.7691	1.7360	1.7802	1.7249	1.7915	1.7137	1.8029	1.7023	1.8145
184	1.7478	1.7697	1.7368	1.7807	1.7257	1.7920	1.7146	1.8033	1.7033	1.8148
185	1.7485	1.7702	1.7376	1.7813	1.7266	1.7924	1.7155	1.8037	1.7042	1.8151
186	1.7492	1.7708	1.7384	1.7818	1.7274	1.7929	1.7163	1.8041	1.7052	1.8155
187	1.7499	1.7714	1.7391	1.7823	1.7282	1.7933	1.7172	1.8045	1.7061	1.8158
188	1.7506	1.7720	1.7398	1.7828	1.7290	1.7938	1.7181	1.8049	1.7070	1.8161
189	1.7513	1.7725	1.7406	1.7833	1.7298	1.7942	1.7189	1.8053	1.7080	1.8165
190	1.7520	1.7731	1.7413	1.7838	1.7306	1.7947	1.7198	1.8057	1.7089	1.8168
191	1.7526	1.7737	1.7420	1.7843	1.7314	1.7951	1.7206	1.8061	1.7098	1.8171
192	1.7533	1.7742	1.7428	1.7848	1.7322	1.7956	1.7215	1.8064	1.7107	1.8174
193	1.7540	1.7748	1.7435	1.7853	1.7329	1.7960	1.7223	1.8068	1.7116	1.8178
194	1.7546	1.7753	1.7442	1.7858	1.7337	1.7965	1.7231	1.8072	1.7124	1.8181
195	1.7553	1.7759	1.7449	1.7863	1.7345	1.7969	1.7239	1.8076	1.7133	1.8184
196	1.7559	1.7764	1.7456	1.7868	1.7352	1.7973	1.7247	1.8079	1.7142	1.8187
197	1.7566	1.7769	1.7463	1.7873	1.7360	1.7977	1.7255	1.8083	1.7150	1.8190
198	1.7572	1.7775	1.7470	1.7878	1.7367	1.7982	1.7263	1.8087	1.7159	1.8193
199	1.7578	1.7780	1.7477	1.7882	1.7374	1.7986	1.7271	1.8091	1.7167	1.8196
200	1.7584	1.7785	1.7483	1.7887	1.7382	1.7990	1.7279	1.8094	1.7176	1.8199

**POLITEKNIK  
NEGERI  
JAKARTA**



## Lampiran 6

### Hasil Uji Validitas Hasil Uji Variabel Religiusitas (X1)

		Correlations					
		X1.1	X1.2	X1.3	X1.4	X1.5	TOTAL
X1.1	Pearson Correlation	1	.469**	.546**	.320**	.532**	.720**
	Sig. (2-tailed)		.000	.000	.000	.000	.000
	N	150	150	150	150	150	150
X1.2	Pearson Correlation	.469**	1	.388**	.403**	.616**	.767**
	Sig. (2-tailed)	.000		.000	.000	.000	.000
	N	150	150	150	150	150	150
X1.3	Pearson Correlation	.546**	.388**	1	.487**	.613**	.790**
	Sig. (2-tailed)	.000	.000		.000	.000	.000
	N	150	150	150	150	150	150
X1.4	Pearson Correlation	.320**	.403**	.487**	1	.565**	.712**
	Sig. (2-tailed)	.000	.000	.000		.000	.000
	N	150	150	150	150	150	150
X1.5	Pearson Correlation	.532**	.616**	.613**	.565**	1	.863**
	Sig. (2-tailed)	.000	.000	.000	.000		.000
	N	150	150	150	150	150	150
TOTAL	Pearson Correlation	.720**	.767**	.790**	.712**	.863**	1
	Sig. (2-tailed)	.000	.000	.000	.000	.000	
	N	150	150	150	150	150	150

\*\* . Correlation is significant at the 0.01 level (2-tailed).

#### Hak Cipta :

1. Dilarang mengutip sebagian atau seluruh karya tulis ini tanpa mencantumkan dan menyebutkan sumber
  - a. Pengutipan hanya untuk kepentingan pendidikan, penelitian, penulisan karya ilmiah, penulisan laporan, penulisan
  - b. Pengutipan tidak merugikan kepentingan yang wajar Politeknik Negeri Jakarta
2. Dilarang mengemukakan dan memperbanyak sebagian atau seluruh karya tulis ini dalam bentuk apapun tanpa izin Politeknik Negeri Jakarta



**Hak Cipta :**

1. Dilarang mengutip sebagian atau seluruh karya tulis ini tanpa mencantumkan dan menyebutkan sumber
  - a. Pengutipan hanya untuk kepentingan pendidikan, penelitian, penulisan karya ilmiah, penulisan laporan, penulisan
  - b. Pengutipan tidak merugikan kepentingan yang wajar Politeknik Negeri Jakarta
2. Dilarang mengumumkan dan memperbanyak sebagian atau seluruh karya tulis ini dalam bentuk apapun tanpa izin Politeknik Negeri Jakarta

**Hasil Uji Variabel *Financial Literacy* (X2)**

**Correlations**

	X2.1	X2.2	X2.3	X2.4	X2.5	X2.6	TOTAL
X2.1	Pearson Correlation	1	.301**	.444**	.232**	.380**	.655**
	Sig. (2-tailed)		.000	.000	.004	.000	.000
	N	150	150	150	150	150	150
X2.2	Pearson Correlation	.301**	1	.306**	.442**	.360**	.658**
	Sig. (2-tailed)	.000		.000	.000	.000	.002
	N	150	150	150	150	150	150
X2.3	Pearson Correlation	.444**	.306**	1	.116	.336**	.607**
	Sig. (2-tailed)	.000	.000		.157	.000	.000
	N	150	150	150	150	150	150
X2.4	Pearson Correlation	.232**	.442**	.116	1	.477**	.680**
	Sig. (2-tailed)	.004	.000	.157		.000	.082
	N	150	150	150	150	150	150
X2.5	Pearson Correlation	.380**	.360**	.336**	.477**	1	.723**
	Sig. (2-tailed)	.000	.000	.000	.000		.000
	N	150	150	150	150	150	150
X2.6	Pearson Correlation	.382**	.247**	.381**	.142	.355**	1
	Sig. (2-tailed)	.000	.002	.000	.082	.000	
	N	150	150	150	150	150	150
TOTAL	Pearson Correlation	.655**	.658**	.607**	.680**	.723**	.628**
	Sig. (2-tailed)	.000	.000	.000	.000	.000	.000
	N	150	150	150	150	150	150

\*\* . Correlation is significant at the 0.01 level (2-tailed).



**Hak Cipta :**

1. Dilarang mengutip sebagian atau seluruh karya tulis ini tanpa mencantumkan dan menyebutkan sumber
  - a. Pengutipan hanya untuk kepentingan pendidikan, penelitian, penulisan karya ilmiah, penulisan laporan, penulisan
  - b. Pengutipan tidak merugikan kepentingan yang wajar Politeknik Negeri Jakarta
2. Dilarang mengemukakan dan memperbanyak sebagian atau seluruh karya tulis ini dalam bentuk apapun tanpa izin Politeknik Negeri Jakarta

**Hasil Uji Variabel Persepsi Kemudahan (X3)**

		Correlations							
		X3.1	X3.2	X3.3	X3.4	X3.5	X3.6	X3.7	TOTAL
X3.1	Pearson Correlation	1	.760**	.493**	.465**	.645**	.469**	.449**	.765**
	Sig. (2-tailed)		.000	.000	.000	.000	.000	.000	.000
	N	150	150	150	150	150	150	150	150
X3.2	Pearson Correlation	.760**	1	.544**	.528**	.688**	.431**	.397**	.770**
	Sig. (2-tailed)	.000		.000	.000	.000	.000	.000	.000
	N	150	150	150	150	150	150	150	150
X3.3	Pearson Correlation	.493**	.544**	1	.668**	.554**	.762**	.444**	.812**
	Sig. (2-tailed)	.000	.000		.000	.000	.000	.000	.000
	N	150	150	150	150	150	150	150	150
X3.4	Pearson Correlation	.465**	.528**	.668**	1	.574**	.503**	.706**	.806**
	Sig. (2-tailed)	.000	.000	.000		.000	.000	.000	.000
	N	150	150	150	150	150	150	150	150
X3.5	Pearson Correlation	.645**	.688**	.554**	.574**	1	.516**	.523**	.804**
	Sig. (2-tailed)	.000	.000	.000	.000		.000	.000	.000
	N	150	150	150	150	150	150	150	150
X3.6	Pearson Correlation	.469**	.431**	.762**	.503**	.516**	1	.637**	.797**
	Sig. (2-tailed)	.000	.000	.000	.000	.000		.000	.000
	N	150	150	150	150	150	150	150	150
X3.7	Pearson Correlation	.449**	.397**	.444**	.706**	.523**	.637**	1	.767**
	Sig. (2-tailed)	.000	.000	.000	.000	.000	.000		.000
	N	150	150	150	150	150	150	150	150
TOTAL	Pearson Correlation	.765**	.770**	.812**	.806**	.804**	.797**	.767**	1
	Sig. (2-tailed)	.000	.000	.000	.000	.000	.000	.000	
	N	150	150	150	150	150	150	150	150

\*\* . Correlation is significant at the 0.01 level (2-tailed).



### Hasil Uji Variabel Generasi Milenial (Y)

Correlations

		Y1	Y2	Y3	Y4	Y5	Y6	Y7	Y8	Y9	TOTAL
Y1	Pearson Correlation	1	.416**	.329**	.329**	.340**	.304**	.340**	.539**	.248**	.634**
	Sig. (2-tailed)		.000	.000	.000	.000	.000	.000	.000	.002	.000
	N	150	150	150	150	150	150	150	150	150	150
Y2	Pearson Correlation	.416**	1	.504**	.256**	.194*	.132	.239**	.407**	.141	.546**
	Sig. (2-tailed)	.000		.000	.002	.017	.107	.003	.000	.085	.000
	N	150	150	150	150	150	150	150	150	150	150
Y3	Pearson Correlation	.329**	.504**	1	.400**	.370**	.142	.249**	.352**	.171*	.604**
	Sig. (2-tailed)	.000	.000		.000	.000	.084	.002	.000	.036	.000
	N	150	150	150	150	150	150	150	150	150	150
Y4	Pearson Correlation	.329**	.256**	.400**	1	.508**	.405**	.287**	.321**	.241**	.700**
	Sig. (2-tailed)	.000	.002	.000		.000	.000	.000	.000	.003	.000
	N	150	150	150	150	150	150	150	150	150	150
Y5	Pearson Correlation	.340**	.194*	.370**	.508**	1	.445**	.180*	.261**	.630**	.743**
	Sig. (2-tailed)	.000	.017	.000	.000		.000	.027	.001	.000	.000
	N	150	150	150	150	150	150	150	150	150	150
Y6	Pearson Correlation	.304**	.132	.142	.405**	.445**	1	.478**	.291**	.271**	.634**
	Sig. (2-tailed)	.000	.107	.084	.000	.000		.000	.000	.001	.000
	N	150	150	150	150	150	150	150	150	150	150
Y7	Pearson Correlation	.340**	.239**	.249**	.287**	.180*	.478**	1	.531**	.049	.550**
	Sig. (2-tailed)	.000	.003	.002	.000	.027	.000		.000	.554	.000
	N	150	150	150	150	150	150	150	150	150	150
Y8	Pearson Correlation	.539**	.407**	.352**	.321**	.261**	.291**	.531**	1	.250**	.647**
	Sig. (2-tailed)	.000	.000	.000	.000	.001	.000	.000		.002	.000
	N	150	150	150	150	150	150	150	150	150	150
Y9	Pearson Correlation	.248**	.141	.171*	.241**	.630**	.271**	.049	.250**	1	.576**
	Sig. (2-tailed)	.002	.085	.036	.003	.000	.001	.554	.002		.000
	N	150	150	150	150	150	150	150	150	150	150
TOTAL	Pearson Correlation	.634**	.546**	.604**	.700**	.743**	.634**	.550**	.647**	.576**	1
	Sig. (2-tailed)	.000	.000	.000	.000	.000	.000	.000	.000	.000	
	N	150	150	150	150	150	150	150	150	150	150

\*\* . Correlation is significant at the 0.01 level (2-tailed).

\* . Correlation is significant at the 0.05 level (2-tailed).

**NEGERI  
JAKARTA**

**Hak Cipta :**

1. Dilarang mengutip sebagian atau seluruh karya tulis ini tanpa mencantumkan dan menyebutkan sumber
- a. Pengutipan hanya untuk kepentingan pendidikan, penelitian, penulisan karya ilmiah, penulisan laporan, penulisan
- b. Pengutipan tidak merugikan kepentingan yang wajar Politeknik Negeri Jakarta
2. Dilarang mengemukakan dan memperbanyak sebagian atau seluruh karya tulis ini dalam bentuk apapun tanpa izin Politeknik Negeri Jakarta

## Hasil Uji Reliabilitas

### Reliability Statistics

Cronbach's Alpha	N of Items
.751	28

## Hasil Uji Normalitas

### One-Sample Kolmogorov-Smirnov Test

		Unstandardized Residual
N		150
Normal Parameters <sup>a,b</sup>	Mean	.0000000
	Std. Deviation	2.90160602
Most Extreme Differences	Absolute	.041
	Positive	.035
	Negative	-.041
Test Statistic		.041
Asymp. Sig. (2-tailed)		.200 <sup>c,d</sup>

- Test distribution is Normal.
- Calculated from data.
- Lilliefors Significance Correction.
- This is a lower bound of the true significance.



© Hak Cipta milik Politeknik Negeri Jakarta

### Hak Cipta :

- Dilarang mengutip sebagian atau seluruh karya tulis ini tanpa mencantumkan dan menyebutkan sumber :
  - Pengutipan hanya untuk kepentingan pendidikan, penelitian , penulisan karya ilmiah, penulisan laporan, penulisan kritik atau tinjauan suatu masalah.
  - Pengutipan tidak merugikan kepentingan yang wajar Politeknik Negeri Jakarta
- Dilarang mengumumkan dan memperbanyak sebagian atau seluruh karya tulis ini dalam bentuk apapun tanpa izin Politeknik Negeri Jakarta

POLITEKNIK  
NEGERI  
JAKARTA



## Lampiran 7

### Hasil Uji Asumsi Klasik

#### a) Hasil Uji Normalitas

One-Sample Kolmogorov-Smirnov Test

		Unstandardized Residual
N		150
Normal Parameters <sup>a,b</sup>	Mean	.0000000
	Std. Deviation	2.90160602
Most Extreme Differences	Absolute	.041
	Positive	.035
	Negative	-.041
Test Statistic		.041
Asymp. Sig. (2-tailed)		.200 <sup>c,d</sup>

- Test distribution is Normal.
- Calculated from data.
- Lilliefors Significance Correction.
- This is a lower bound of the true significance.

#### b) Hasil Uji Multikolinieritas

Coefficients<sup>a</sup>

Model	Unstandardized Coefficients		Standardized Coefficients	t	Sig.	Collinearity Statistics	
	B	Std. Error	Beta			Tolerance	VIF
1 (Constant)	1.853	1.641		1.130	.261		
Religiusitas	.518	.108	.321	4.798	.000	.558	1.791
Financial Literacy	.417	.109	.272	3.836	.000	.495	2.019
Persepsi Kemudahan	.398	.091	.324	4.357	.000	.453	2.206

- Dependent Variable: Minat Generasi Milenial

#### Hak Cipta :

- Dilarang mengutip sebagian atau seluruh karya tulis ini tanpa mencantumkan dan menyebutkan sumber :
  - Pengutipan hanya untuk kepentingan pendidikan, penelitian , penulisan karya ilmiah, penulisan laporan, penulisan kritik atau tinjauan suatu masalah.
  - Pengutipan tidak merugikan kepentingan yang wajar Politeknik Negeri Jakarta
- Dilarang mengumumkan dan memperbanyak sebagian atau seluruh karya tulis ini dalam bentuk apapun tanpa izin Politeknik Negeri Jakarta



### c) Hasil Uji Heteroskedastisitas

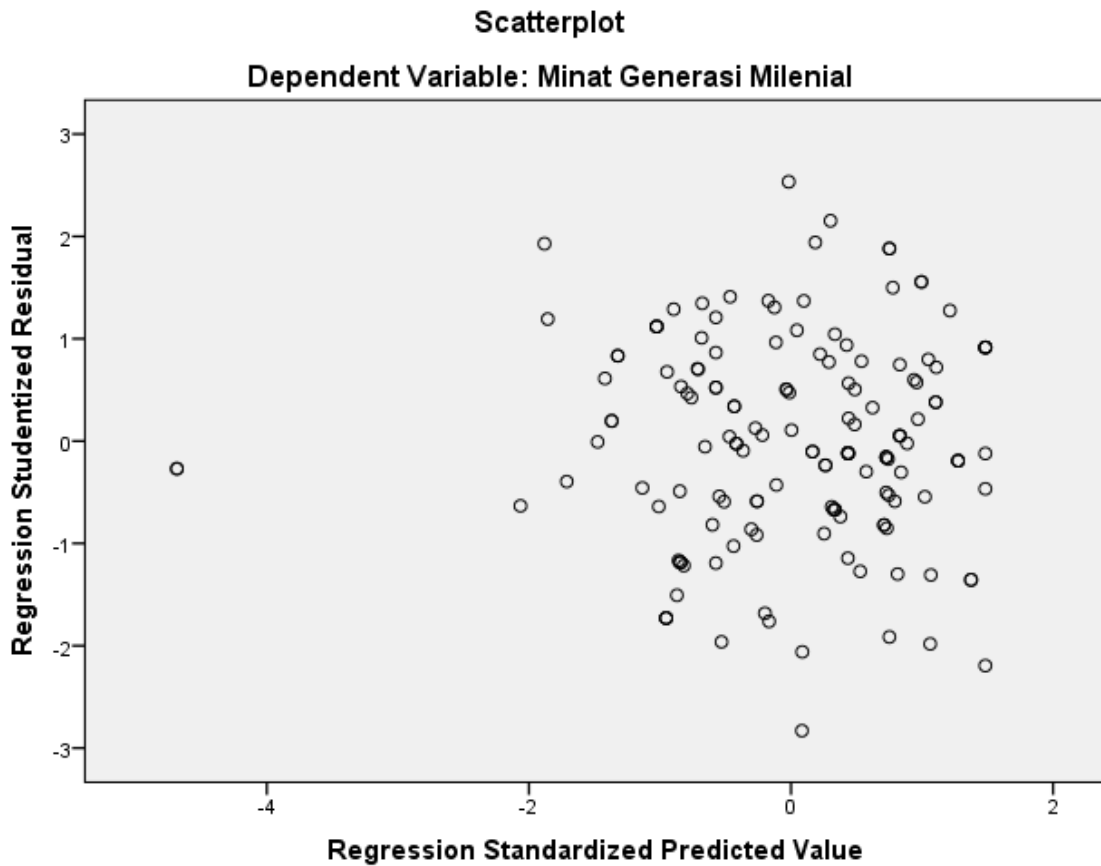

### d) Hasil Uji Autokorelasi

Model Summary<sup>b</sup>

Model	R	R Square	Adjusted R Square	Std. Error of the Estimate	Durbin-Watson
1	.797 <sup>a</sup>	.635	.628	2.93127	2.194

a. Predictors: (Constant), Persepsi Kemudahan, Religiusitas, Financial Literacy

b. Dependent Variable: Minat Generasi Milenial

#### Hak Cipta :

1. Dilarang mengutip sebagian atau seluruh karya tulis ini tanpa mencantumkan dan menyebutkan sumber :
  - a. Pengutipan hanya untuk kepentingan pendidikan, penelitian, penulisan karya ilmiah, penulisan laporan, penulisan kritik atau tinjauan suatu masalah.
  - b. Pengutipan tidak merugikan kepentingan yang wajar Politeknik Negeri Jakarta
2. Dilarang mengumumkan dan memperbanyak sebagian atau seluruh karya tulis ini dalam bentuk apapun tanpa izin Politeknik Negeri Jakarta





## f) Hasil Analisis Regresi Linear Berganda

Coefficients <sup>a</sup>						
Model		Unstandardized Coefficients		Standardized Coefficients	t	Sig.
		B	Std. Error	Beta		
1	(Constant)	1.853	1.641		1.130	.261
	Religiusitas	.518	.108	.321	4.798	.000
	Financial Literacy	.417	.109	.272	3.836	.000
	Persepsi Kemudahan	.398	.091	.324	4.357	.000

a. Dependent Variable: Minat Generasi Milenial

## g) Hasil Uji Parsial (Uji T), Uji Simultan (Uji F), Dan Koefisien Determinasi

Coefficients <sup>a</sup>						
Model		Unstandardized Coefficients		Standardized Coefficients	t	Sig.
		B	Std. Error	Beta		
1	(Constant)	1.853	1.641		1.130	.261
	Religiusitas	.518	.108	.321	4.798	.000
	Financial Literacy	.417	.109	.272	3.836	.000
	Persepsi Kemudahan	.398	.091	.324	4.357	.000

a. Dependent Variable: Minat Generasi Milenial

### ANOVA<sup>a</sup>

Model		Sum of Squares	Df	Mean Square	F	Sig.
1	Regression	2448.726	3	816.242	104.612	.000 <sup>b</sup>
	Residual	944.106	121	7.803		
	Total	3392.832	124			

a. Dependent Variable: MINAT NASABAH MILENIAL

b. Predictors: (Constant), KEMUDAHAN TRANSAKSI, PENGETAHUAN, KEAMANAN

### Model Summary<sup>b</sup>

Model	R	R Square	Adjusted R Square	Std. Error of the Estimate	Durbin-Watson
1	.797 <sup>a</sup>	.635	.628	2.93127	2.194

a. Predictors: (Constant), Persepsi Kemudahan, Religiusitas, Financial Literacy

b. Dependent Variable: Minat Generasi Milenial

**Hak Cipta :**  
 1. Dilarang mengutip sebagian atau seluruh karya tulis ini tanpa mencantumkan dan r  
 a. Pengutipan hanya untuk kepentingan pendidikan, penelitian, penulisan karya ilmiah, pen  
 b. Pengutipan tidak merugikan kepentingan yang wajar Politeknik Negeri Jakarta  
 2. Dilarang mengumumkan dan memperbanyak sebagian atau seluruh karya tulis ini di  
 tanpa izin Politeknik Negeri Jakarta



**Hak Cipta :**

1. Dilarang mengutip sebagian atau seluruh karya tulis ini tanpa mencantumkan dan menyebutkan sumber :
  - a. Pengutipan hanya untuk kepentingan pendidikan, penelitian , penulisan karya ilmiah, penulisan laporan, penulisan kritik atau tinjauan suatu masalah.
  - b. Pengutipan tidak merugikan kepentingan yang wajar Politeknik Negeri Jakarta
2. Dilarang mengummikan dan memperbanyak sebagian atau seluruh karya tulis ini dalam bentuk apapun tanpa izin Politeknik Negeri Jakarta

**Lampiran 8**

**Durbin Watson**

**Model Summary<sup>b</sup>**

Model	R	R Square	Adjusted R Square	Std. Error of the Estimate	Durbin-Watson
1	.797 <sup>a</sup>	.635	.628	2.93127	2.194

a. Predictors: (Constant), Persepsi Kemudahan, Religiusitas, Financial Literacy

b. Dependent Variable: Minat Generasi Milenial

