



© Hak Cipta milik Politeknik Negeri Jakarta

- Hak Cipta :**
1. Dilarang mengutip sebagian atau seluruh karya tulis ini tanpa mencantumkan dan menyebutkan sumber :
 - a. Pengutipan hanya untuk kepentingan pendidikan, penelitian, penulisan karya ilmiah, penulisan laporan, penulisan kritik atau tinjauan suatu masalah.
 - b. Pengutipan tidak merugikan kepentingan yang wajar Politeknik Negeri Jakarta
 2. Dilarang mengumumkan dan memperbanyak sebagian atau seluruh karya tulis ini dalam bentuk apapun tanpa izin Politeknik Negeri Jakarta

BUSINESS PLAN

RANCANGAN USAHA PENYELENGGARAAN STAND UP COMEDY SPESIAL DI JAKARTA OLEH PT NUSANTAWA PRODUCTION



Diajukan untuk memenuhi kelulusan

Oleh:

Fairuz Khansa Azzahra (2005413031)

Nuril Hamdi (2005413008)

Putri Salsabila (2005413013)

PROGRAM STUDI SARJANA TERAPAN USAHA JASA KONVENSI,
PERJALANAN INSENTIF DAN PAMERAN (MICE)

JURUSAN ADMINISTRASI NIAGA

POLITEKNIK NEGERI JAKARTA

DEPOK

2024

LEMBAR PERSETUJUAN

Nama : Nuril Hamdi
NIM : 2005413008
Nama : Fairuz Khansa Azzahra
NIM : 2005413031
Nama Mahasiswa : Putri Salsabila
NIM : 2005413013
Program Studi : Sarjana Terapan Usaha Jasa Meeting, Konvensi,
Perjalanan Insentif dan Pameran (MICE)
Judul BP : RANCANGAN USAHA PENYELENGGARAAN
STAND UP COMEDY SPESIAL DI JAKARTA
OLEH PT NUSANTAWA PRODUCTION

Depok, 23 Agustus 2024

Menyetujui,

Kepala Program Studi MICE

Pembimbing

Fauzi Mubarak, S.ST., MT

NIP. 198804182019031008

Fauzi Mubarak, S.ST., MT

NIP. 198804182019031008

Mengetahui,

Ketua Jurusan Administrasi Niaga

Dr. Dra. Iis Mariam, M.Si.

NIP.196501311989032001



© Hak Cipta milik Politeknik Negeri Jakarta

Hak Cipta :

1. Dilarang mengutip sebagian atau seluruh karya tulis ini tanpa mencantumkan dan menyebutkan sumber :
 - a. Pengutipan hanya untuk kepentingan pendidikan, penelitian, penulisan karya ilmiah, penulisan laporan, penulisan kritik atau tinjauan suatu masalah.
 - b. Pengutipan tidak merugikan kepentingan yang wajar Politeknik Negeri Jakarta
2. Dilarang mengumumkan dan memperbanyak sebagian atau seluruh karya tulis ini dalam bentuk apapun tanpa izin Politeknik Negeri Jakarta



Hak Cipta :

1. Dilarang mengutip sebagian atau seluruh karya tulis ini tanpa mencantumkan dan menyebutkan sumber :
 - a. Pengutipan hanya untuk kepentingan pendidikan, penelitian, penulisan karya ilmiah, penulisan laporan, penulisan kritik atau tinjauan suatu masalah.
 - b. Pengutipan tidak merugikan kepentingan yang wajar Politeknik Negeri Jakarta
2. Dilarang mengumumkan dan memperbanyak sebagian atau seluruh karya tulis ini dalam bentuk apapun tanpa izin Politeknik Negeri Jakarta

LEMBAR PENGESAHAN

Nama : Nuril Hamdi
NIM : 2005413008
Nama : Fairuz Khansa Azzahra
NIM : 2005413013
Nama : Putri Salsabila
NIM : 2005413031
Program Studi : Sarjana Terapan Usaha Jasa Meeting,
Konvensi, Perjalanan Insentif dan Pameran
(MICE)
Judul Laporan Akhir : RANCANGAN USAHA
PENYELENGGARAAN STAND UP
COMEDY SPESIAL DI JAKARTA OLEH
PT NUSANTAWA PRODUCTION

Telah berhasil dipertahankan dihadapan Tim Penguji dan diterima sebagai bagian persyaratan yang diperlukan untuk memperoleh gelar Sarjana Sains terapan pada program studi MICE (Meeting, Incentive, Convention, and Exhibition) Jurusan Administrasi Niaga Politeknik Negeri Jakarta, pada:

Hari, tanggal : Selasa, 14 Agustus 2024
Tempat : Kampus Politeknik Negeri Jakarta

TIM PENGUJI

Ketua Sidang : Fauzi Mubarak S., S.T., M.T.
NIP. 198804182019031008
Penguji I : Firman Syah, S.Sos.I., MM
NIP. 198312102018031001
Penguji II : Asterina Anggraini, S.S.T., M.M.
NIP. 199208122022032009



Hak Cipta :

1. Dilarang mengutip sebagian atau seluruh karya tulis ini tanpa mencantumkan dan menyebutkan sumber :
 - a. Pengutipan hanya untuk kepentingan pendidikan, penelitian, penulisan karya ilmiah, penulisan laporan, penulisan kritik atau tinjauan suatu masalah.
 - b. Pengutipan tidak merugikan kepentingan yang wajar Politeknik Negeri Jakarta
2. Dilarang mengumumkan dan memperbanyak sebagian atau seluruh karya tulis ini dalam bentuk apapun tanpa izin Politeknik Negeri Jakarta

KATA PENGANTAR

Puji dan syukur kehadirat Tuhan Yang Maha Esa atas berkatNya sehingga penulis dapat menyelesaikan tugas akhir dengan judul “Rancangan Usaha Penyelenggaraan Stand Up Comedy Spesial di Jakarta oleh PT Nusantawa Production” Tujuan penulisan tugas akhir ini adalah sebagai syarat untuk memperoleh gelar Sarjana Terapan *MICE (Meeting, Incentive, Convention and Exhibition)*, Jurusan Administrasi Niaga, Politeknik Negeri Jakarta.

Penulis menyadari dalam penyelesaian skripsi ini banyak pihak yang telah memberikan bantuan moril maupun materil, baik secara langsung maupun tidak langsung. Oleh karena itu pada kesempatan ini penulis ingin mengucapkan terima kasih kepada yang terhormat:

1. Bapak Dr. Syamsurizal, SE., M.M. selaku Direktur Politeknik Negeri Jakarta
2. Bapak Fauzi Mubarak,S.ST., MT selaku dosen pembimbing yang telah meluangkan waktu dan tenaga untuk membantu penulis menyusun tugas akhir.
3. Seluruh dosen MICE Politeknik Negeri Jakarta
4. Kedua orang tua, kakak, dan adik masing-masing penulis yang selalu memberikan doa dan motivasi bagi penulis untuk menyelesaikan tugas akhir ini.
5. Para sahabat penulis yang selalu memberikan dorongan bagi penulis dalam menyelesaikan tugas akhir ini.



© Hak Cipta milik Politeknik Negeri Jakarta

Hak Cipta :

1. Dilarang mengutip sebagian atau seluruh karya tulis ini tanpa mencantumkan dan menyebutkan sumber :
 - a. Pengutipan hanya untuk kepentingan pendidikan, penelitian, penulisan karya ilmiah, penulisan laporan, penulisan kritik atau tinjauan suatu masalah.
 - b. Pengutipan tidak merugikan kepentingan yang wajar Politeknik Negeri Jakarta
2. Dilarang mengumumkan dan memperbanyak sebagian atau seluruh karya tulis ini dalam bentuk apapun tanpa izin Politeknik Negeri Jakarta

Seperti pepatah tidak ada gading yang tak retak, begitu pula dengan tugas akhir ini yang masih jauh dari sempurna. Oleh sebab itu penulis mengharapkan kritik dan saran yang bersifat membangun dari semua pihak untuk kesempurnaan laporan ini.



Penulis

Depok, 2 Agustus 2024



Hak Cipta :

1. Dilarang mengutip sebagian atau seluruh karya tulis ini tanpa mencantumkan dan menyebutkan sumber :
 - a. Pengutipan hanya untuk kepentingan pendidikan, penelitian, penulisan karya ilmiah, penulisan laporan, penulisan kritik atau tinjauan suatu masalah.
 - b. Pengutipan tidak merugikan kepentingan yang wajar Politeknik Negeri Jakarta
2. Dilarang mengumumkan dan memperbanyak sebagian atau seluruh karya tulis ini dalam bentuk apapun tanpa izin Politeknik Negeri Jakarta

DAFTAR ISI

HALAMAN JUDUL	i
LEMBAR PERSETUJUAN	ii
LEMBAR PENGESAHAN	iii
KATA PENGANTAR	iv
DAFTAR ISI	vi
DAFTAR BAGAN	ix
DAFTAR GAMBAR	x
DAFTAR TABEL	xi
DAFTAR GRAFIK	xiii
DAFTAR LAMPIRAN	xiv
BAB 1 RINGKASAN EKSEKUTIF	1
BAB 2 LATAR BELAKANG PERUSAHAAN	4
2.1 Data Perusahaan	7
2.1.1 Logo Perusahaan dan Filosofi	7
2.1.2 Deskripsi Logo	9
2.1.3 Corporate Culture Perusahaan	10
2.2 Biodata Pemilik	11
2.2.1 Biodata Pemilik Pertama	11
2.2.2 Biodata Pemilik Kedua	12
2.2.3 Biodata Pemilik Ketiga	12
2.3 Struktur Organisasi	12
2.3.1 Deskripsi Pekerjaan	13
2.4 Susunan Kepemilikan/Pemegang Saham	18
2.5 Jadwal Kegiatan Pra Operasional	18
2.5.1 Riset Pasar	19
2.5.2 Analisa Pasar	20
2.5.3 Penyusunan Profil Perusahaan	20
2.5.4 Penentuan Lokasi Perusahaan	20
2.5.5 Pengurusan Perizinan Pendirian Perusahaan	21
2.5.6 Pemenuhan Peralatan dan Perlengkapan	25



Hak Cipta :

1. Dilarang mengutip sebagian atau seluruh karya tulis ini tanpa mencantumkan dan menyebutkan sumber :
 - a. Pengutipan hanya untuk kepentingan pendidikan, penelitian, penulisan karya ilmiah, penulisan laporan, penulisan kritik atau tinjauan suatu masalah.
 - b. Pengutipan tidak merugikan kepentingan yang wajar Politeknik Negeri Jakarta
2. Dilarang mengemukakan dan memperbanyak sebagian atau seluruh karya tulis ini dalam bentuk apapun tanpa izin Politeknik Negeri Jakarta

2.5.7 Pembuatan Media Sosial Pemasaran Perusahaan	26
BAB 3 ANALISA PASAR DAN RENCANA PEMASARAN	28
3.1 Produk atau Jasa yang Dihasilkan	28
3.1.1 Paket dan Spesifikasi Produk	30
3.1.2 Produk Utama	33
3.1.3 Produk Pendukung	41
3.2 Gambaran Pasar	42
3.2.1 Latar Belakang <i>Stand Up Comedy Spesial</i> di Pasaran	42
3.2.2 <i>Market Share</i>	43
3.2.3 Posisi Perusahaan dalam Pasar	46
3.3 Segmentasi Pasar yang Dituju	47
3.3.1 <i>Segmenting</i>	47
3.3.2 <i>Targeting</i>	53
3.3.3 <i>Positioning</i>	54
3.4 Trend Perkembangan Pasar	55
3.4.1 Tren Perkembangan Pasar Comika.id	56
3.4.2 Tren Perkembangan Pasar Hiburin	57
3.4.3 Tren Perkembangan Pasar MLI	58
3.4.4 Tren Perkembangan Pasar Hahaha Corp	59
3.4.5 Tren Perkembangan Pasar STMJ	61
3.5 Proyeksi Penjualan	65
3.6 Strategi Pemasaran	70
3.6.1 <i>Product</i>	71
3.6.2 <i>Price</i>	74
3.6.3 <i>Place</i>	76
3.6.4 <i>Promotion</i>	76
3.6.5 <i>People</i>	80
3.6.6 <i>Process</i>	81
3.6.7 <i>Physical Evidence</i> (Bukti Fisik)	84
3.6.8 <i>Productivity & Quality</i>	85
3.7 Analisis Pesaing	86
3.8 Analisis S.W.O.T	88



Hak Cipta :

1. Dilarang mengutip sebagian atau seluruh karya tulis ini tanpa mencantumkan dan menyebutkan sumber :
 - a. Pengutipan hanya untuk kepentingan pendidikan, penelitian, penulisan karya ilmiah, penulisan laporan, penulisan kritik atau tinjauan suatu masalah.
 - b. Pengutipan tidak merugikan kepentingan yang wajar Politeknik Negeri Jakarta
2. Dilarang mengumumkan dan memperbanyak sebagian atau seluruh karya tulis ini dalam bentuk apapun tanpa izin Politeknik Negeri Jakarta

3.8.1 Matriks SWOT	90
3.9 Jejaring Usaha	97
BAB 4 ANALISIS SUMBER DAYA MANUSIA	102
4.1 Analisis Kompetensi Sumber Daya Manusia	102
4.2 Analisis Kebutuhan dan Pengembangan Sumber Daya Manusia	106
4.3 Rencana Pembuatan Kebutuhan Sumber Daya Manusia	107
BAB 5 PEMANFAATAN TEKNOLOGI.....	110
5.1 Analisis dan Perencanaan Pemanfaatan Teknologi	110
5.2 Tahapan Pengembangan Teknologi.....	112
BAB 6 ANALISIS DAN RENCANA KEUANGAN.....	116
6.1 Rencana Kebutuhan Investasi	116
6.2 Anggaran Biaya Produk Penjualan	117
6.3 Proyeksi Penjualan	119
6.4 Proyeksi Arus Kas	121
6.5 Neraca Keuangan.....	124
6.6 Prakiraan Laba Rugi.....	125
6.7 Prakiraan Perubahan Modal.....	127
6.8 Analisa Payback Period	128
6.9 Return of Investment (ROI)	129
BAB 7 ANALISIS DAMPAK DAN RESIKO USAHA.....	130
7.1 Aspek Hukum.....	130
7.1.1 Aspek Hukum Pendirian Perusahaan.....	130
7.1.2 Aspek Hukum Ketenagakerjaan	132
7.1.3 Aspek Hukum Perjanjian Kerjasama.....	133
7.1.4 Aspek Hukum Penyelesaian Sengketa	134
7.2 Dampak Terhadap Lingkungan.....	135
7.3 Analisis Resiko Usaha.....	135
7.4 Antisipasi Resiko Usaha	137
DAFTAR PUSTAKA.....	138
LAMPIRAN	140



Hak Cipta :

1. Dilarang mengutip sebagian atau seluruh karya tulis ini tanpa mencantumkan dan menyebutkan sumber :
 - a. Pengutipan hanya untuk kepentingan pendidikan, penelitian, penulisan karya ilmiah, penulisan laporan, penulisan kritik atau tinjauan suatu masalah.
 - b. Pengutipan tidak merugikan kepentingan yang wajar Politeknik Negeri Jakarta
2. Dilarang mengumumkan dan memperbanyak sebagian atau seluruh karya tulis ini dalam bentuk apapun tanpa izin Politeknik Negeri Jakarta

DAFTAR BAGAN

Bagan 2. 1 Struktur Organisasi PT Nusantawa Production..... 13





Hak Cipta :

1. Dilarang mengutip sebagian atau seluruh karya tulis ini tanpa mencantumkan dan menyebutkan sumber :
 - a. Pengutipan hanya untuk kepentingan pendidikan, penelitian, penulisan karya ilmiah, penulisan laporan, penulisan kritik atau tinjauan suatu masalah.
 - b. Pengutipan tidak merugikan kepentingan yang wajar Politeknik Negeri Jakarta
2. Dilarang mengumumkan dan memperbanyak sebagian atau seluruh karya tulis ini dalam bentuk apapun tanpa izin Politeknik Negeri Jakarta

DAFTAR GAMBAR

Gambar 2. 1 Logo PT Nusantawa Production.....	8
Gambar 3. 1 Logo Komedi Spesial	29
Gambar 3. 2 Referensi Konsep <i>Stage 1</i>	35
Gambar 3. 3 Referensi Konsep <i>Stage 2</i>	35
Gambar 3. 4 Referensi <i>Journey Activity</i>	38
Gambar 3. 5 Mockup Foto Cetak Photobooth.....	39
Gambar 3. 6 Poster Komedi Spesial.....	71
Gambar 3. 7 <i>Mockup</i> Kaos PT Nusantawa Production	73
Gambar 3. 8 <i>Mockup Totebag</i> PT Nusantawa Production.....	73
Gambar 3. 9 <i>Mockup Tumbler</i> PT Nusantawa Production.....	74
Gambar 3. 10 <i>Instagram Profile @nusantawa.id</i>	76
Gambar 3. 11 Fitur <i>Ad Tools</i>	77
Gambar 3. 12 Fitur Instagram <i>Insight</i>	78
Gambar 3. 13 <i>Marketing Funnel</i>	81

POLITEKNIK
NEGERI
JAKARTA



Hak Cipta :

1. Dilarang mengutip sebagian atau seluruh karya tulis ini tanpa mencantumkan dan menyebutkan sumber :
 - a. Pengutipan hanya untuk kepentingan pendidikan, penelitian, penulisan karya ilmiah, penulisan laporan, penulisan kritik atau tinjauan suatu masalah.
 - b. Pengutipan tidak merugikan kepentingan yang wajar Politeknik Negeri Jakarta
2. Dilarang mengemukakan dan memperbanyak sebagian atau seluruh karya tulis ini dalam bentuk apapun tanpa izin Politeknik Negeri Jakarta

DAFTAR TABEL

Tabel 2.1 Susunan Kepemilikan/Pemegang Saham	18
Tabel 2.2 Jadwal Kegiatan Pra Operasional.....	18
Tabel 3.1 Harga Tiket Komedi Spesial oleh PT Nusantawa Production Tahun 2025	31
Tabel 3.2 Harga Merch.id oleh PT Nusantawa Production Tahun 2025	32
Tabel 3.3 Data Pesaing PT Nusantawa Production.....	44
Tabel 3.4 Frekuensi Penyelenggaraan Stand Up Comedy Spesial Pesaing Tahun 2021-2024	45
Tabel 3.5 Perhitungan Tren Pasar Comika.id.....	56
Tabel 3.6 Tren Pasar Comika.id.....	57
Tabel 3.7 Perhitungan Tren Pasar Hiburin.....	57
Tabel 3.8 Tren Pasar Hiburin	58
Tabel 3.9 Perhitungan Tren Pasar MLI.....	58
Tabel 3.10 Tren Pasar MLI	59
Tabel 3.11 Perhitungan Tren Pasar Hahaha Corp.....	59
Tabel 3.12 Tren Pasar Hahaha Corp	60
Tabel 3.13 Perhitungan Tren Pasar STMJ.....	61
Tabel 3.14 Tren Pasar STMJ.....	61
Tabel 3.15 Proyeksi Penyelenggaraan <i>Stand Up Comedy Spesial</i> oleh Pesaing Tahun 2025-2027	62
Tabel 3.16 Penetrasi Pasar Pesaing oleh PT Nusantawa Production	66
Tabel 3.17 <i>Market Share</i> Penyelenggaraan <i>Stand Up Comedy Spesial</i> pada Tahun 2025-2027	67
Tabel 3.18 Target Penjualan <i>Mechandise</i> oleh PT Nusantawa Production Tahun 2025-2027	69
Tabel 3.19 Analisis Pesaing PT Nusantawa Production	86
Tabel 3.20 Analisis Pesaing PT Nusantawa Production	90
Tabel 3.21 Daftar Komunitas <i>Stand Up Comedy</i>	99
Tabel 3.22 Daftar <i>Media Partner</i>	100
Tabel 3.23 Daftar Vendor dan <i>Supplier</i>	100



Hak Cipta :

1. Dilarang mengutip sebagian atau seluruh karya tulis ini tanpa mencantumkan dan menyebutkan sumber :
 - a. Pengutipan hanya untuk kepentingan pendidikan, penelitian, penulisan karya ilmiah, penulisan laporan, penulisan kritik atau tinjauan suatu masalah.
 - b. Pengutipan tidak merugikan kepentingan yang wajar Politeknik Negeri Jakarta
2. Dilarang mengumumkan dan memperbanyak sebagian atau seluruh karya tulis ini dalam bentuk apapun tanpa izin Politeknik Negeri Jakarta

Tabel 4.1 Kompetisi Sumber Daya Manusia.....	103
Tabel 4.2 Rencana Pemenuhan Kebutuhan SDM PT. Nusantawa Production	108
Tabel 4.3 Rencana Perekrutan SDM PT. Nusantawa Production	108
Tabel 6.1 Rencana Investasi PT Nusantawa Production	117
Tabel 6.2 Anggaran Biaya Produk dan Penjualan.....	118
Tabel 6.3 Proyeksi Penjualan	120
Tabel 6.4 Proyeksi Arus Kas PT Nusantawa	122
Tabel 6.5 Neraca Keuangan PT Nusantawa Production	124
Tabel 6.6 Prakiraan Laba Rugi PT Nusantawa Production.....	126
Tabel 6.7 Prakiraan Perubahan Modal PT Nusantawa Production	127
Tabel 6.8 Analisis <i>Payback Period</i> PT Nusantawa Production	128
Tabel 6.9 Analisa <i>Return of Investment</i> (ROI) PT Nusantawa Production..	129



Hak Cipta :

1. Dilarang mengutip sebagian atau seluruh karya tulis ini tanpa mencantumkan dan menyebutkan sumber :
 - a. Pengutipan hanya untuk kepentingan pendidikan, penelitian, penulisan karya ilmiah, penulisan laporan, penulisan kritik atau tinjauan suatu masalah.
 - b. Pengutipan tidak merugikan kepentingan yang wajar Politeknik Negeri Jakarta
2. Dilarang mengemukakan dan memperbanyak sebagian atau seluruh karya tulis ini dalam bentuk apapun tanpa izin Politeknik Negeri Jakarta

DAFTAR GRAFIK

Grafik 3. 1 Survei <i>Ketertarikan</i> Penonton.....	43
Grafik 3. 2 Frekuensi Penyelenggaraan Stand Up Comedy Spesial Pesaing Tahun 2020-2024	46
Grafik 3. 3 Sasaran Demografis	48
Grafik 3. 4 Sasaran Geografis	49
Grafik 3. 5 Frekuensi Menghadiri Acara Komedi.....	50
Grafik 3. 6 Daya Beli	51
Grafik 3. 7 Preferensi Keputusan Membeli.....	52
Grafik 3. 8 Ketertarikan Diskon Tiket.....	53
Grafik 3. 9 Proyeksi Penyelenggaraan <i>Stand Up Comedy Spesial</i> oleh Pesaing Tahun 2025-2027.....	62
Grafik 3. 10 Proyeksi <i>Market Share</i> Penyelenggaraan <i>Stand Up Comedy Spesial</i> oleh Pesaing Tahun 2025	63
Grafik 3. 11 Proyeksi <i>Market Share</i> Penyelenggaraan <i>Stand Up Comedy Spesial</i> oleh Pesaing Tahun 2026	64
Grafik 3. 12 Proyeksi <i>Market Share</i> Penyelenggaraan <i>Stand Up Comedy Spesial</i> oleh Pesaing Tahun 2027	64
Grafik 3. 13 <i>Market Share</i> PT Nusantawa Production dengan 5 Pesaing Tahun 2025.....	68
Grafik 3. 14 <i>Market Share</i> PT Nusantawa Production dengan 5 Pesaing Tahun 2026.....	68
Grafik 3. 15 <i>Market Share</i> PT Nusantawa Production dengan 5 Pesaing Tahun 2027.....	69



Hak Cipta :

1. Dilarang mengutip sebagian atau seluruh karya tulis ini tanpa mencantumkan dan menyebutkan sumber :
 - a. Pengutipan hanya untuk kepentingan pendidikan, penelitian, penulisan karya ilmiah, penulisan laporan, penulisan kritik atau tinjauan suatu masalah.
 - b. Pengutipan tidak merugikan kepentingan yang wajar Politeknik Negeri Jakarta
2. Dilarang mengemukakan dan memperbanyak sebagian atau seluruh karya tulis ini dalam bentuk apapun tanpa izin Politeknik Negeri Jakarta

DAFTAR LAMPIRAN

Lampiran 1 Lokasi Perusahaan	140
Lampiran 2 Denah Kantor	140
Lampiran 3 Formulir Akta Pendirian	141
Lampiran 4 Draft Akta Pendirian	145
Lampiran 5 Surat Izin Usaha Perdagangan (SIUP)	157
Lampiran 6 Nomor Induk Berusaha (NIB)	158
Lampiran 7 NPWP Perusahaan	159
Lampiran 8 SK Kemenkumham	160
Lampiran 9 Form Kuesioner	162
Lampiran 10 Proposal Acara	168
Lampiran 11 Beban Perlengkapan	173
Lampiran 12 Beban Peralatan	174
Lampiran 13 Beban Gaji Karyawan	175
Lampiran 14 Comedy Special on June 2025	176
Lampiran 15 Comedy Special on December	177
Lampiran 16 Comedy Special on June 2026	178
Lampiran 17 Comedy Special on December 2026	179
Lampiran 18 Comedy Special on April 2027	180
Lampiran 19 Comedy Special on August 2027	181
Lampiran 20 Comedy Special on December 2027	182
Lampiran 21 Perhitungan BEP Comedy Special	183
Lampiran 22 Merch.ID 2025-2027	184
Lampiran 23 Proyeksi HPP dan <i>Revenue</i>	185
Lampiran 24 Proyeksi Penjualan	187
Lampiran 25 Proyeksi Arus Kas Tahunan	188
Lampiran 26 Proyeksi Arus Kas Bulanan	189
Lampiran 27 Prakiraan Laba Rugi	193
Lampiran 28 Beban-Beban	195
Lampiran 29 Neraca Keuangan	196
Lampiran 30 Neraca Lajur	197



© Hak Cipta milik Politeknik Negeri Jakarta

Hak Cipta :

1. Dilarang mengutip sebagian atau seluruh karya tulis ini tanpa mencantumkan dan menyebutkan sumber :
 - a. Pengutipan hanya untuk kepentingan pendidikan, penelitian, penulisan karya ilmiah, penulisan laporan, penulisan kritik atau tinjauan suatu masalah.
 - b. Pengutipan tidak merugikan kepentingan yang wajar Politeknik Negeri Jakarta
2. Dilarang mengumumkan dan memperbanyak sebagian atau seluruh karya tulis ini dalam bentuk apapun tanpa izin Politeknik Negeri Jakarta

Lampiran 31 Payback Period	201
Lampiran 32 <i>Return-on-Investment</i> (ROI)	202
Lampiran 33 <i>Company Profile</i>	203
Lampiran 34 Surat Perjanjian Kerja Sama (SPK) <i>Venue</i>	207
Lampiran 35 MoU Vendor <i>Merchandise</i>	209
Lampiran 36 MoU Vendor Produksi	211





Hak Cipta :

1. Dilarang mengutip sebagian atau seluruh karya tulis ini tanpa mencantumkan dan menyebutkan sumber :
 - a. Pengutipan hanya untuk kepentingan pendidikan, penelitian, penulisan karya ilmiah, penulisan laporan, penulisan kritik atau tinjauan suatu masalah.
 - b. Pengutipan tidak merugikan kepentingan yang wajar Politeknik Negeri Jakarta
2. Dilarang mengemukakan dan memperbanyak sebagian atau seluruh karya tulis ini dalam bentuk apapun tanpa izin Politeknik Negeri Jakarta

BAB 1

RINGKASAN EKSEKUTIF

PT Nusantawa Production adalah perusahaan yang berfokus pada penyelenggaraan special event dengan spesialisasi utama pada acara stand up comedy. Didirikan oleh tiga Sarjana Terapan MICE, perusahaan ini memiliki susunan organisasi yang meliputi Direktur Utama, Direktur Pemasaran, dan Direktur Keuangan, yang masing-masing memiliki peran penting dalam menjalankan visi dan misi perusahaan. Berkantor di Jalan Ridwan Rais No 2, Beji Timur, Kota Depok, Jawa Barat, PT Nusantawa Production berkomitmen untuk mengembangkan industri stand up comedy di Indonesia dengan menyediakan platform yang inovatif dan beragam.

Menurut rencana perusahaan, kegiatan operasional akan dimulai pada bulan Juni 2024, dengan acara stand up comedy spesial yang diberi nama "Komedi Spesial" dijadwalkan berlangsung pada bulan November 2024. Acara ini akan menampilkan konsep unik yang menggabungkan berbagai komika dengan pesona yang berbeda dalam satu panggung. Selain itu, akan ada penampilan dari local heroes komunitas, yang bertujuan untuk memberikan jam terbang tambahan bagi komika lokal dan memperluas pengalaman mereka di dunia stand up comedy.

Tren perkembangan stand up comedy di Indonesia menunjukkan bahwa genre ini semakin diterima dan diminati oleh masyarakat. Dalam beberapa tahun terakhir, stand up comedy telah berkembang pesat, dengan semakin banyaknya komika baru yang muncul dan menjangkau audiens yang lebih luas



Hak Cipta :

1. Dilarang mengutip sebagian atau seluruh karya tulis ini tanpa mencantumkan dan menyebutkan sumber :
 - a. Pengutipan hanya untuk kepentingan pendidikan, penelitian, penulisan karya ilmiah, penulisan laporan, penulisan kritik atau tinjauan suatu masalah.
 - b. Pengutipan tidak merugikan kepentingan yang wajar Politeknik Negeri Jakarta
2. Dilarang mengemukakan dan memperbanyak sebagian atau seluruh karya tulis ini dalam bentuk apapun tanpa izin Politeknik Negeri Jakarta

melalui berbagai platform, termasuk media sosial dan streaming. Pertumbuhan ini didorong oleh meningkatnya aksesibilitas konten digital dan kemudahan bagi komika untuk membangun audiens mereka secara mandiri. Dengan adanya acara stand up comedy spesial seperti "Komedi Spesial," PT Nusantawa Production tidak hanya mengikuti tren ini tetapi juga berkontribusi pada peningkatan kualitas dan keberagaman acara stand up comedy di Indonesia.

Komedi Spesial bukan hanya sekadar acara hiburan, tetapi juga merupakan langkah strategis untuk memperluas jangkauan dan pengaruh industri stand up comedy di tanah air. Dengan menyelenggarakan acara ini secara rutin setiap tahunnya, PT Nusantawa Production berupaya untuk memperkenalkan berbagai macam komika kepada publik, sekaligus memberikan wadah bagi bakat-bakat baru untuk tampil dan berkembang. Melalui komitmen ini, PT Nusantawa Production berharap dapat memberikan kontribusi signifikan terhadap kemajuan dan perkembangan industri stand up comedy di Indonesia, selaras dengan tren global yang menunjukkan bahwa stand up comedy semakin menjadi bagian integral dari budaya hiburan kontemporer.

Setiap pertunjukan komedi spesial yang di gelar oleh PT Nusantawa akan menampilkan 2 Komika nasional dan 1 Lokal heroes Komika di komunitas stand up comedy, hal ini di anggap bisa menarik minat penonton dengan menggabungkan 2 Persona komedian yang berbeda. Tentunya, hal tersebut dapat menarik minat pasar, sehingga penjualan dapat terus dilakukan tanpa harus kehilangan pasar, maka dari itu PT Nusantawa Production meningkatkan penyelenggaraan di tahun 2027 menjadi 3 kali penyelenggaraan stand up



© Hak Cipta milik Politeknik Negeri Jakarta

Hak Cipta :

1. Dilarang mengutip sebagian atau seluruh karya tulis ini tanpa mencantumkan dan menyebutkan sumber :
 - a. Pengutipan hanya untuk kepentingan pendidikan, penelitian, penulisan karya ilmiah, penulisan laporan, penulisan kritik atau tinjauan suatu masalah.
 - b. Pengutipan tidak merugikan kepentingan yang wajar Politeknik Negeri Jakarta
2. Dilarang mengumumkan dan memperbanyak sebagian atau seluruh karya tulis ini dalam bentuk apapun tanpa izin Politeknik Negeri Jakarta

comedy spesial tiap tahun dari 2 kali per tahun. Tentunya, hal tersebut mempengaruhi *payback period* investasi di 2 Tahun 4 Bulan 22 Hari. Kemudian, return of investment bagi para pemodal mengalami kenaikan di tiap tahunnya. Pada tahun pertam ROI pemodal adalah 17%, tahun kedua di 25% serta di tahun ketiga menjadi 81%.





- Hak Cipta :**
1. Dilarang mengutip sebagian atau seluruh karya tulis ini tanpa mencantumkan dan menyebutkan sumber :
 - a. Pengutipan hanya untuk kepentingan pendidikan, penelitian, penulisan karya ilmiah, penulisan laporan, penulisan kritik atau tinjauan suatu masalah.
 - b. Pengutipan tidak merugikan kepentingan yang wajar Politeknik Negeri Jakarta
 2. Dilarang mengumumkan dan memperbanyak sebagian atau seluruh karya tulis ini dalam bentuk apapun tanpa izin Politeknik Negeri Jakarta

BAB 2

LATAR BELAKANG PERUSAHAAN

Industri MICE (*Meeting, Incentive, Conference, and Exhibition*) adalah salah satu sektor yang paling berkembang dalam industri pariwisata. Industri ini mencakup berbagai acara bisnis yang melibatkan pertemuan, insentif, konferensi, dan pameran yang bertujuan untuk mengembangkan jaringan, berbagi pengetahuan, dan mempromosikan produk atau jasa. MICE merupakan bagian integral dari industri pariwisata yang memiliki dampak signifikan terhadap ekonomi lokal. Berdasarkan data dari Badan Pusat Statistik (2023), industri MICE di Indonesia tumbuh sebesar 15% setiap tahunnya dan menghasilkan pendapatan sebesar 10 triliun IDR pada tahun 2022. Setiap acara MICE menarik pengunjung yang akan menghabiskan uang untuk akomodasi, makanan, transportasi, dan hiburan, menciptakan efek berantai positif bagi perekonomian lokal.

Stand-Up Comedy adalah salah satu bentuk hiburan yang semakin populer di berbagai acara, termasuk dalam industri MICE. *Stand-Up Comedy* menawarkan hiburan yang segar dan interaktif, mampu menarik perhatian audiens dan memberikan nilai tambah bagi acara tersebut. Sebagai contoh, pada tahun 2023, acara *stand-up comedy* di Jakarta berhasil menarik lebih dari 50.000 penonton dalam berbagai acara, dengan total pendapatan tiket mencapai 5 miliar IDR (PricewaterhouseCoopers, 2023). Acara *Stand-Up Comedy* bisa menjadi bagian dari hiburan di sela-sela konferensi, sebagai acara insentif untuk perusahaan, atau sebagai daya tarik utama dalam pameran dan festival.

Industri *Stand-Up Comedy* memiliki beberapa model bisnis, termasuk penjualan tiket, sponsor, dan penjualan *merchandise*. Selain itu, acara *Stand-Up Comedy* seringkali berkolaborasi dengan tempat-tempat hiburan, kafe, dan hotel untuk menyediakan lokasi acara. Dalam skala yang lebih besar, industri ini juga melibatkan agen manajemen artis, penyedia layanan teknis, dan perusahaan produksi acara. Kombinasi dari berbagai elemen ini menciptakan ekosistem bisnis yang saling mendukung dalam menyelenggarakan acara *Stand-Up Comedy* yang sukses. Di Indonesia, model bisnis ini menunjukkan tren positif dengan peningkatan penjualan *merchandise* sebesar 20% setiap tahunnya dan dukungan sponsor yang semakin besar dari berbagai perusahaan.

Industri *Stand-Up Comedy* di Indonesia mengalami pertumbuhan pesat dalam beberapa tahun terakhir. Semakin banyak komedian lokal yang muncul dan mendapatkan pengakuan di tingkat nasional. Acara-acara *Stand-Up Comedy* juga mulai sering diadakan di berbagai kota besar di Indonesia, menarik banyak penonton dari berbagai kalangan. Pada tahun 2022, tercatat ada lebih dari 200 acara *Stand-Up Comedy* yang diadakan di seluruh Indonesia, dengan peningkatan jumlah penonton sebesar 25% dibandingkan tahun sebelumnya (Statista, 2023). Platform media sosial dan layanan *streaming* juga berperan besar dalam mempopulerkan *Stand-Up Comedy* di Indonesia, dengan banyak komedian yang memanfaatkan platform ini untuk menjangkau audiens yang lebih luas.

Potensi bisnis *Stand-Up Comedy* sangat besar karena beberapa alasan. Minat masyarakat Indonesia terhadap *Stand-Up Comedy* terus meningkat.



© Hak Cipta milik Politeknik Negeri Jakarta

Hak Cipta :

1. Dilarang mengutip sebagian atau seluruh karya tulis ini tanpa mencantumkan dan menyebutkan sumber :
 - a. Pengutipan hanya untuk kepentingan pendidikan, penelitian, penulisan karya ilmiah, penulisan laporan, penulisan kritik atau tinjauan suatu masalah.
 - b. Pengutipan tidak merugikan kepentingan yang wajar Politeknik Negeri Jakarta
2. Dilarang mengumumkan dan memperbanyak sebagian atau seluruh karya tulis ini dalam bentuk apapun tanpa izin Politeknik Negeri Jakarta

Berdasarkan survei dari Statista (2023), 70% responden di Indonesia menyatakan minat tinggi terhadap *Stand-Up Comedy*, dan lebih dari 60% menyatakan bersedia membeli tiket untuk *Stand-Up Comedy*. Penjualan tiket dan *merchandise* dapat menjadi sumber pendapatan utama. Acara yang sukses bisa menarik ribuan penonton dan menghasilkan pendapatan yang signifikan. Ketertarikan perusahaan yang besar untuk menjadi sponsor acara *Stand-Up Comedy* karena audiens yang beragam dan potensi *branding* yang tinggi. Dan *platform* media sosial seperti YouTube, Instagram, dan TikTok memungkinkan komedian untuk membangun basis penggemar yang kuat dan mempromosikan acara mereka secara efektif. *Stand-Up Comedy* dapat berkolaborasi dengan berbagai industri lain seperti perhotelan, restoran, dan tempat hiburan untuk menciptakan acara yang menarik dan unik, menjadikannya sebagai bisnis yang menarik untuk dijalankan.

Dengan meningkatnya popularitas *Stand-Up Comedy*, PT Nusantawa Production dapat memanfaatkan peluang ini untuk menjadi pemain utama dalam industri hiburan di Jakarta. Meskipun industri ini menawarkan potensi yang besar untuk pengembangan dan pertumbuhan, namun masih tergolong sebagai bisnis yang memiliki persaingan yang relatif sedikit. Data pasar menunjukkan bahwa minat akan pertunjukan *Stand-Up Comedy* terus meningkat, seiring dengan perkembangan budaya populer dan pergeseran preferensi konsumen terhadap hiburan yang unik dan interaktif. Meskipun demikian, masih ada sedikit pelaku bisnis yang secara khusus fokus pada mengorganisir acara-acara seperti ini. Faktor ini memberikan peluang yang



© Hak Cipta milik Politeknik Negeri Jakarta

Hak Cipta :

1. Dilarang mengutip sebagian atau seluruh karya tulis ini tanpa mencantumkan dan menyebutkan sumber :
 - a. Pengutipan hanya untuk kepentingan pendidikan, penelitian, penulisan karya ilmiah, penulisan laporan, penulisan kritik atau tinjauan suatu masalah.
 - b. Pengutipan tidak merugikan kepentingan yang wajar Politeknik Negeri Jakarta
2. Dilarang mengumumkan dan memperbanyak sebagian atau seluruh karya tulis ini dalam bentuk apapun tanpa izin Politeknik Negeri Jakarta

signifikan bagi penyelenggara acara untuk memasuki pasar dengan pendekatan yang inovatif dan berkualitas tinggi.

2.1 Data Perusahaan

PT Nusantawa Production merupakan sebuah perusahaan yang bergerak dalam bidang penyelenggaraan *special event* yaitu berupa *Stand Up Comedy Spesial* dan *Showcase*. Berikut adalah data perusahaan PT Nusantawa Production yang memiliki rencana pendirian di tahun 2024.

Nama Perusahaan	: PT Nusantawa Production
Bidang Usaha	: Creative Agency
Jenis Jasa	: Event Planner & Organizer
Alamat Perusahaan	: Ruko Beji Timur, Depok, Jawa Barat
Nomor Telepon	: 0897-1654-647
Nomor Fax	: -
Bank Perusahaan	: Mandiri KCP UI Depok
Bentuk Badan Hukum	: Perseroan Terbatas
Nomor Akte Pendirian	:
NPWP	: 50.462.232.9-192.000
Rencana Berdiri	: 2024

Berdasarkan tabel diatas dapat disimpulkan bahwa PT Nusantawa Production merupakan Event Organizer yang berada di wilayah Depok dan berencana berdiri pada tahun 2024.

2.1.1 Logo Perusahaan dan Filosofi

- Logo PT Nusantawa Production



Hak Cipta :

- Dilarang mengutip sebagian atau seluruh karya tulis ini tanpa mencantumkan dan menyebutkan sumber :
 - Pengutipan hanya untuk kepentingan pendidikan, penelitian, penulisan karya ilmiah, penulisan laporan, penulisan kritik atau tinjauan suatu masalah.
 - Pengutipan tidak merugikan kepentingan yang wajar Politeknik Negeri Jakarta
- Dilarang mengemukakan dan memperbanyak sebagian atau seluruh karya tulis ini dalam bentuk apapun tanpa izin Politeknik Negeri Jakarta

Logo sebagai lambang perusahaan PT Nusantawa Production adalah sebagai berikut:

Gambar 2. 1

Logo PT Nusantawa Production



Sumber: Data Olahan PT Nusantawa Production (2024)

Logo tersebut merupakan logo utama yang akan digunakan oleh PT Nusantawa Production untuk melakukan *branding* perusahaan agar mudah diingat dan dikenali.

b. Filosofi Logo PT Nusantawa Production

Logo PT Nusantawa Production menggabungkan motif Nusantara dalam bentuk geometris sederhana untuk menunjukkan rasa hormat dan integrasi keberagaman budaya Indonesia dengan cara yang modern dan relevan. Topeng komedi yang melambangkan hiburan, penggunaan font dan warna yang modern, profesional dan elegan.



Hak Cipta :

1. Dilarang mengutip sebagian atau seluruh karya tulis ini tanpa mencantumkan dan menyebutkan sumber :
 - a. Pengutipan hanya untuk kepentingan pendidikan, penelitian, penulisan karya ilmiah, penulisan laporan, penulisan kritik atau tinjauan suatu masalah.
 - b. Pengutipan tidak merugikan kepentingan yang wajar Politeknik Negeri Jakarta
2. Dilarang mengemukakan dan memperbanyak sebagian atau seluruh karya tulis ini dalam bentuk apapun tanpa izin Politeknik Negeri Jakarta

2.1.2 Deskripsi Logo

Peta dan labirin dalam logo PT Nusantawa Production yang digambarkan melalui geometri sederhana simbol dari perjalanan dan eksplorasi dalam industri hiburan *stand up comedy*. Ini mencerminkan visi perusahaan untuk menjadi pelopor dalam menyajikan konten kreatif yang mewakili keberagaman budaya Nusantara. Labirin tersebut juga melambangkan perjalanan yang dilalui oleh setiap komedian dari awal karir hingga mencapai puncak keberhasilan, sejalan dengan misi perusahaan untuk mendukung dan mempromosikan bakat lokal. Topeng komedi menunjukkan komitmen perusahaan untuk menyajikan pertunjukan yang menghibur dan menginspirasi, sesuai dengan misi perusahaan. Senyum tersebut berfungsi sebagai perwakilan dari kegembiraan dan pengalaman positif yang ingin dihadirkan kepada penonton. Desain minimalis dan modern dari logo mencerminkan pendekatan perusahaan yang inovatif dan profesional dalam menghadirkan hiburan. Ini sejalan dengan komitmen untuk berinovasi melalui penggunaan teknologi terkini dan strategi pemasaran yang efektif dalam memperluas jangkauan dan pengaruh perusahaan. Penggunaan huruf yang tegas dan kuat dalam logo menandakan kestabilan dan kehandalan perusahaan dalam menjalin kemitraan strategis dengan para komedian terkenal dan lembaga hiburan lainnya, membantu memperkuat jaringan dan mencapai misi perusahaan untuk menghadirkan pengalaman hiburan yang beragam



© Hak Cipta milik Politeknik Negeri Jakarta

Hak Cipta :

1. Dilarang mengutip sebagian atau seluruh karya tulis ini tanpa mencantumkan dan menyebutkan sumber :
 - a. Pengutipan hanya untuk kepentingan pendidikan, penelitian, penulisan karya ilmiah, penulisan laporan, penulisan kritik atau tinjauan suatu masalah.
 - b. Pengutipan tidak merugikan kepentingan yang wajar Politeknik Negeri Jakarta
2. Dilarang mengumumkan dan memperbanyak sebagian atau seluruh karya tulis ini dalam bentuk apapun tanpa izin Politeknik Negeri Jakarta

dan inklusif bagi seluruh lapisan masyarakat Indonesia. Desain logo PT Nusantawa Production secara efektif mengkomunikasikan nilai-nilai inti, aspirasi, dan komitmen perusahaan kepada komunitas dan industri, memperkuat identitas brand sebagai pemimpin dalam penyelenggaraan stand up comedy di Indonesia.

2.1.3 Corporate Culture Perusahaan

PT Nusantawa Production dalam menjalankan perusahaan memiliki visi dan misi sebagai tujuan dan juga panduan yang diperlukan untuk mengarahkan perusahaan menuju pertumbuhan dan keberhasilan. Berikut ini merupakan visi dan misi PT Nusantawa Production:

a. Visi Perusahaan

Menjadi perusahaan penyelenggara Stand Up Comedy Spesial dan Showcase terbaik di Indonesia dengan menghadirkan konten-konten kreatif dan menghibur yang mewakili keragaman budaya Nusantara.

b. Misi Perusahaan

Untuk mencapai visi perusahaan, PT Nusantawa Production memiliki misi sebagai berikut:

- 1) Memberikan value yang tinggi dan membuat *event* yang berbeda di Jabodetabek
- 2) Memberikan pengaruh positif bagi seluruh *stakeholders* yang terlibat
- 3) Membuat *event* dengan pengalaman yang berbeda



Hak Cipta :

1. Dilarang mengutip sebagian atau seluruh karya tulis ini tanpa mencantumkan dan menyebutkan sumber :
 - a. Pengutipan hanya untuk kepentingan pendidikan, penelitian, penulisan karya ilmiah, penulisan laporan, penulisan kritik atau tinjauan suatu masalah.
 - b. Pengutipan tidak merugikan kepentingan yang wajar Politeknik Negeri Jakarta
2. Dilarang mengumumkan dan memperbanyak sebagian atau seluruh karya tulis ini dalam bentuk apapun tanpa izin Politeknik Negeri Jakarta

- 4) Menjadi pendamping untuk mengembangkan usaha baru dan menengah

Untuk mencapai Visi dan Misi tersebut PT Nusantawa Production memerlukan budaya kerja yang sesuai dengan tujuan yang ingin dicapai oleh PT Nusantawa Production. Budaya kerja adhokrasi adalah salah satu *corporate culture* yang cocok untuk dalam bidang *event*, di mana fleksibilitas, kreativitas, dan adaptabilitas sangat dibutuhkan. Budaya ini mendorong setiap karyawan untuk bekerja dengan cepat dan efektif dalam menghadapi tantangan yang beragam dan terus berubah dalam industri *event*. PT Nusantawa Production berusaha untuk mengambil peluang dan unggul dalam kompetisi yang ada. Hal ini dapat dicapai dengan peningkatan efektivitas dan produktivitas perusahaan dengan budaya kerja yang diterapkan sebagai berikut:

2.2 Biodata Pemilik

2.2.1 Biodata Pemilik Pertama

Nama : Nuril Hamdi
 Jabatan : Chief Executive Officer
 Tempat dan Tanggal Lahir : Jakarta, 31 Oktober 2001
 Alamat Rumah : Jl. Ayun Gg F RT 011/01, Pejaten Barat, Pasar minggu
 Nomor Telepon : 089647129802
 Alamat Email : nuriljigur.31@gmail.com
 Pendidikan Terakhir : Sarjana S1 Terapan, Program Studi MICE



Hak Cipta :

1. Dilarang mengutip sebagian atau seluruh karya tulis ini tanpa mencantumkan dan menyebutkan sumber :
 - a. Pengutipan hanya untuk kepentingan pendidikan, penelitian, penulisan karya ilmiah, penulisan laporan, penulisan kritik atau tinjauan suatu masalah.
 - b. Pengutipan tidak merugikan kepentingan yang wajar Politeknik Negeri Jakarta
2. Dilarang mengemukakan dan memperbanyak sebagian atau seluruh karya tulis ini dalam bentuk apapun tanpa izin Politeknik Negeri Jakarta



Hak Cipta :

1. Dilarang mengutip sebagian atau seluruh karya tulis ini tanpa mencantumkan dan menyebutkan sumber :
 - a. Pengutipan hanya untuk kepentingan pendidikan, penelitian, penulisan karya ilmiah, penulisan laporan, penulisan kritik atau tinjauan suatu masalah.
 - b. Pengutipan tidak merugikan kepentingan yang wajar Politeknik Negeri Jakarta
2. Dilarang mengumumkan dan memperbanyak sebagian atau seluruh karya tulis ini dalam bentuk apapun tanpa izin Politeknik Negeri Jakarta

2.2.2 Biodata Pemilik Kedua

Nama : Putri Salsabila
 Jabatan : Chief Marketing Officer
 Tempat dan Tanggal Lahir : Bogor, 9 September 2024
 Alamat Rumah : Pesona Parung Residence 1 Blok A1,
 Parung, Bogor
 Nomor Telepon : 081210677026
 Alamat Email : putrisalsabilarch@gmail.com
 Pendidikan Terakhir : Sarjana S1 Terapan, Program Studi
 MICE

2.2.3 Biodata Pemilik Ketiga

Nama : Fairuz Khansa Azzahra
 Jabatan : Chief Finance Officer
 Tempat dan Tanggal Lahir : Kediri, 28 Februari 2001
 Alamat Rumah : Perumahan Villa Permata Mas 2
 AI/10, Gunungputri
 Nomor Telepon : 0881024968121
 Alamat Email : afairuzkhansa@gmail.com
 Pendidikan Terakhir : Sarjana S1 Terapan, Program Studi
 MICE

2.3 Struktur Organisasi

Struktur organisasi yang dimiliki oleh PT Nusantawa Production menggunakan bentuk struktur fungsional terdapat pada bagan 2.1 yang tersaji sebagai berikut:

Bagan 2. 1

Struktur Organisasi PT Nusantawa Production

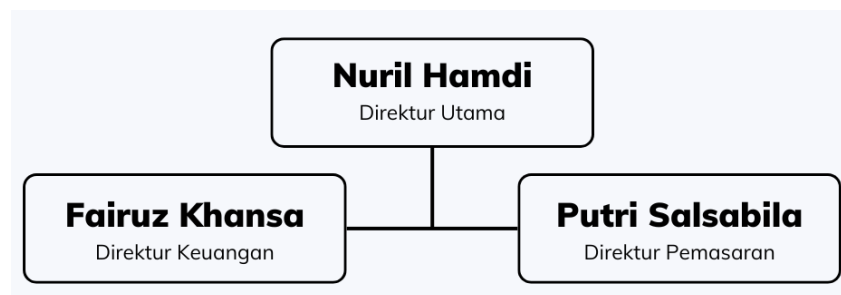

Sumber: Data Olahan PT Nusantawa Production, 2024

2.3.1 Deskripsi Pekerjaan

Setiap bagian dalam struktur organisasi memiliki tugas, wewenang, dan tanggung jawab untuk setiap kegiatan operasional perusahaan yang ada pada PT Nusantawa Production. Berikut deskripsi pekerjaan dari Direktur Utama, Direktur Keuangan dan Direktur Pemasaran.

a. Direktur Utama

Direktur utama merupakan pemilik utama yang memiliki kewajiban sebagai pemimpin, pengawas, pengarah, dan pengambil keputusan untuk keseluruhan operasi perusahaan dan juga sebagai program *director* dalam kegiatan yang berlangsung. Tugas dan tanggung jawab seorang direktur utama adalah sebagai berikut:

- 1) Menentukan visi jangka panjang perusahaan dan strategi yang digunakan untuk mencapainya. Melibatkan mengidentifikasi peluang pasar, menetapkan arah bisnis, dan mengambil keputusan strategis yang relevan.



Hak Cipta :

1. Dilarang mengutip sebagian atau seluruh karya tulis ini tanpa mencantumkan dan menyebutkan sumber :
 - a. Pengutipan hanya untuk kepentingan pendidikan, penelitian, penulisan karya ilmiah, penulisan laporan, penulisan kritik atau tinjauan suatu masalah.
 - b. Pengutipan tidak merugikan kepentingan yang wajar Politeknik Negeri Jakarta
2. Dilarang mengumumkan dan memperbanyak sebagian atau seluruh karya tulis ini dalam bentuk apapun tanpa izin Politeknik Negeri Jakarta

- 2) Melakukan pengawasan langsung terhadap anggota tim eksekutif, seperti *Chief Marketing Officer (CMO)*, dan *Chief Financial Officer (CFO)*.
- 3) Mengkomunikasikan visi, misi, dan nilai-nilai perusahaan secara efektif kepada seluruh karyawan untuk memastikan pemahaman bersama mengenai tujuan utama perusahaan.
- 4) Mengawasi anggaran bersama direktur keuangan, mengelola risiko, dan membuat keputusan investasi yang strategis untuk memaksimalkan nilai perusahaan.
- 5) Pengembangan bisnis perusahaan dan mencari peluang pertumbuhan baru.
- 6) Memantau perubahan di industri dan pasar yang relevan dengan perusahaan.
- 7) Bertanggung jawab untuk membangun hubungan yang baik dengan pemangku kepentingan eksternal dan menjaga citra perusahaan yang positif.
- 8) Menjaga kepatuhan perusahaan terhadap peraturan dan hukum yang berlaku.

b. Direktur Keuangan

Direktur keuangan memiliki tugas untuk mengelola keuangan perusahaan mulai dari faktor, rekapitulasi dalam pemasukan dan pengeluaran kebutuhan perusahaan serta laporan keuangan secara detail. Tugas dan tanggung jawab direktur keuangan adalah sebagai berikut:



Hak Cipta :

1. Dilarang mengutip sebagian atau seluruh karya tulis ini tanpa mencantumkan dan menyebutkan sumber :
 - a. Pengutipan hanya untuk kepentingan pendidikan, penelitian, penulisan karya ilmiah, penulisan laporan, penulisan kritik atau tinjauan suatu masalah.
 - b. Pengutipan tidak merugikan kepentingan yang wajar Politeknik Negeri Jakarta
2. Dilarang mengumumkan dan memperbanyak sebagian atau seluruh karya tulis ini dalam bentuk apapun tanpa izin Politeknik Negeri Jakarta

- 1) Bertanggung jawab atas perencanaan keuangan jangka pendek dan jangka panjang perusahaan. penyusunan anggaran, proyeksi keuangan, dan perencanaan modal untuk pertumbuhan bisnis dan mencapai tujuan keuangan perusahaan.
- 2) Membuat penyusunan laporan keuangan perusahaan yang akurat dan tepat waktu. laporan keuangan seperti neraca, laporan laba rugi, laporan arus kas, dan catatan keuangan lainnya.
- 3) Direktur keuangan bertanggung jawab untuk mengidentifikasi, mengukur, dan mengelola risiko keuangan perusahaan.
- 4) Mengawasi manajemen arus kas perusahaan, memastikan ketersediaan dana yang memadai untuk memenuhi kebutuhan operasional dan investasi.
- 5) Direktur Keuangan berinteraksi dengan pihak eksternal, seperti auditor eksternal, perusahaan asuransi, lembaga keuangan, dan investor.
- 6) Melakukan analisis keuangan dan mengawasi kinerja keuangan perusahaan.
- 7) Terlibat dalam pengelolaan investasi perusahaan dan pengambilan keputusan tentang alokasi modal.
- 8) Bertanggung jawab untuk memastikan kepatuhan perusahaan terhadap regulasi keuangan, peraturan, dan kebijakan internal.



© Hak Cipta milik Politeknik Negeri Jakarta

Hak Cipta :

1. Dilarang mengutip sebagian atau seluruh karya tulis ini tanpa mencantumkan dan menyebutkan sumber :
 - a. Pengutipan hanya untuk kepentingan pendidikan, penelitian, penulisan karya ilmiah, penulisan laporan, penulisan kritik atau tinjauan suatu masalah.
 - b. Pengutipan tidak merugikan kepentingan yang wajar Politeknik Negeri Jakarta
2. Dilarang mengumumkan dan memperbanyak sebagian atau seluruh karya tulis ini dalam bentuk apapun tanpa izin Politeknik Negeri Jakarta

c. Direktur Pemasaran

Direktur Pemasaran merupakan posisi yang menentukan tujuan dan pencapaian pemasaran, membuat strategi pemasaran, membuat strategi anggaran yang diberikan oleh CFO, dapat mencapai *target* penjualan produk, membuat rancangan utama terkait pesan yang ingin dikomunikasikan secara visual serta melakukan strategi pengembangan bisnis. Tugas dan tanggung jawab seorang direktur pemasaran adalah sebagai berikut:

- 1) Merumuskan dan mengimplementasikan strategi pemasaran perusahaan (penentuan tujuan pemasaran jangka panjang, pengembangan rencana pemasaran, dan identifikasi segmentasi pasar yang tepat untuk mencapai *target* bisnis)
- 2) CMO bertanggung jawab atas pengelolaan dan pengembangan *brand* perusahaan. dengan membangun *brand identity* yang konsisten, mengembangkan *brand message* yang efektif, dan mengawasi aktivitas *branding* dan visual perusahaan.
- 3) Memahami dengan baik pasar, tren, dan kebutuhan pelanggan. Bertanggung jawab untuk melakukan penelitian pasar, mengumpulkan data, dan menganalisis tren untuk memahami perilaku konsumen, persaingan, dan peluang bisnis yang ada.
- 4) Mengembangkan dan mengimplementasikan rencana pemasaran yang efektif (perencanaan pemasaran, strategi periklanan, promosi penjualan, pemasaran *digital*, dan upaya komunikasi pemasaran lainnya)



Hak Cipta :

1. Dilarang mengutip sebagian atau seluruh karya tulis ini tanpa mencantumkan dan menyebutkan sumber :
 - a. Pengutipan hanya untuk kepentingan pendidikan, penelitian, penulisan karya ilmiah, penulisan laporan, penulisan kritik atau tinjauan suatu masalah.
 - b. Pengutipan tidak merugikan kepentingan yang wajar Politeknik Negeri Jakarta
2. Dilarang mengumumkan dan memperbanyak sebagian atau seluruh karya tulis ini dalam bentuk apapun tanpa izin Politeknik Negeri Jakarta

- 5) CMO bertanggung jawab untuk memimpin, mengelola, dan mengembangkan tim pemasaran. Ini melibatkan perekrutan, pelatihan, dan pengawasan kinerja anggota tim, serta memastikan kolaborasi yang efektif antara tim pemasaran dan departemen lain dalam perusahaan.
- 6) Memastikan perusahaan menjaga hubungan yang baik dengan *client*. dengan pengembangan program loyalitas *client*, analisis kepuasan, dan pemahaman mendalam tentang kebutuhan dan preferensi *client* untuk meningkatkan pengalaman.
- 7) Mengukur efektivitas promosi yang sedang dilakukan
- 8) Bekerja sama dengan departemen lain dalam perusahaan untuk memastikan konsistensi dalam strategi pemasaran, dan pencapaian tujuan bisnis.
- 9) Mengikuti perkembangan terbaru dalam bidang pemasaran, teknologi, tren konsumen, dan inovasi.
- 10) CMO bertanggung jawab atas perencanaan dan pengelolaan anggaran pemasaran, seperti alokasi anggaran yang efisien untuk berbagai kegiatan pemasaran, pengawasan pengeluaran, dan penilaian kembali alokasi anggaran sesuai kebutuhan dan hasil yang diinginkan.

© Hak Cipta milik Politeknik Negeri Jakarta

Hak Cipta :

1. Dilarang mengutip sebagian atau seluruh karya tulis ini tanpa mencantumkan dan menyebutkan sumber :
 - a. Pengutipan hanya untuk kepentingan pendidikan, penelitian, penulisan karya ilmiah, penulisan laporan, penulisan kritik atau tinjauan suatu masalah.
 - b. Pengutipan tidak merugikan kepentingan yang wajar Politeknik Negeri Jakarta
2. Dilarang mengumumkan dan memperbanyak sebagian atau seluruh karya tulis ini dalam bentuk apapun tanpa izin Politeknik Negeri Jakarta





Hak Cipta :

1. Dilarang mengutip sebagian atau seluruh karya tulis ini tanpa mencantumkan dan menyebutkan sumber :
 - a. Pengutipan hanya untuk kepentingan pendidikan, penelitian, penulisan karya ilmiah, penulisan laporan, penulisan kritik atau tinjauan suatu masalah.
 - b. Pengutipan tidak merugikan kepentingan yang wajar Politeknik Negeri Jakarta
2. Dilarang mengemukakan dan memperbanyak sebagian atau seluruh karya tulis ini dalam bentuk apapun tanpa izin Politeknik Negeri Jakarta

2.4 Susunan Kepemilikan/Pemegang Saham

Tabel 2.1

Susunan Kepemilikan/Pemegang Saham

Nama	Jabatan	Nilai Saham	Persentase
Nuril Hamdi	Direktur Utama	Rp60.000.000	50%
Putri Salsabila	Marketing	Rp30.000.000	25%
Fairuz Khansa	Finance	Rp30.000.000	25%
Total		Rp120.000.000	100%

Sumber: Data Olahan PT Nusantawa Production, 2024

2.5 Jadwal Kegiatan Pra Operasional

Pendirian perusahaan PT Nusantawa Production dimulai dengan tahap kegiatan pra operasional yang berlangsung selama tujuh bulan terhitung dari bulan Juni hingga Desember 2024. Kegiatan pra operasional ditujukan untuk memenuhi semua kebutuhan dan persyaratan pendirian perusahaan. Tabel 2.2 merupakan jadwal kegiatan pra operasional PT Nusantawa Production:

Tabel 2.2

Jadwal Kegiatan Pra Operasional

No	Aktivitas	Jun	Jul	Ags	Sep	Okt	Nov	Des
1	Riset pasar							
2	Analisis pasar							
3	Penyusunan profil perusahaan							

4	Penentuan lokasi perusahaan						
5	Pengurusan perizinan pendirian perusahaan						
6	Penentuan peralatan dan perlengkapan						
7	Promosi dan pembuatan media sosial perusahaan						

Sumber: Data Olahan PT Nusantawa Production, 2024

2.5.1 Riset Pasar

Kegiatan pra operasional yang pertama dilakukan oleh PT Nusantawa Production adalah melakukan riset pasar. Hal ini dilakukan untuk melihat peluang tepat dan keadaan pasar yang sebenarnya yaitu dengan melihat perkembangan pertunjukan komedi di Jakarta, kemudian menganalisis kebutuhan audiens, komika, brand serta pesaing perusahaan yang telah ada. Riset pasar PT Nusantawa Production dilakukan selama empat bulan mulai dari bulan Juni hingga September dengan pencarian informasi dan data secara detail dan komprehensif.

PT Nusantawa Production melakukan riset pasar dengan melakukan metode survei kuesioner kepada audiens yang menghadiri pertunjukan komedi di Jakarta. Metode survei kuesioner ini dilakukan untuk mengambil sampel yang terukur melalui data primer dan mendapatkan sejumlah partisipan dalam satu waktu. Melalui *Google form* yang disebarakan kepada audiens secara langsung dan media



Hak Cipta :

1. Dilarang mengutip sebagian atau seluruh karya tulis ini tanpa mencantumkan dan menyebutkan sumber :
 - a. Pengutipan hanya untuk kepentingan pendidikan, penelitian, penulisan karya ilmiah, penulisan laporan, penulisan kritik atau tinjauan suatu masalah.
 - b. Pengutipan tidak merugikan kepentingan yang wajar Politeknik Negeri Jakarta
2. Dilarang mengumumkan dan memperbanyak sebagian atau seluruh karya tulis ini dalam bentuk apapun tanpa izin Politeknik Negeri Jakarta

sosial pemilik. Melalui survei tersebut, kami dapat menganalisa terkait keinginan dan kebutuhan audiens untuk menghadiri Komedi Spesial.

2.5.2 Analisa Pasar

Setelah melakukan riset pasar, data tersebut menjadi landasan utama dalam pembentukan perusahaan. Kegiatan ini berlangsung selama tiga bulan mulai dari bulan Juli hingga September. Analisis pasar dilakukan untuk mengetahui keinginan, kebutuhan dan segmentasi pasar yang akan PT Nusantawa Production tawarkan kepada konsumen. Dalam tahap ini, perumusan strategi pemasaran dilakukan dalam upaya pengambilan pasar yang telah ada dengan mengembangkan produk yang memiliki potensi tinggi sesuai dengan trend dan keadaan pasar yang dituju.

2.5.3 Penyusunan Profil Perusahaan

PT Nusantawa Production menyusun profil perusahaan selama satu bulan di bulan Oktober. Pendiri perusahaan menentukan beberapa hal penting sebagai latar belakang dan visi atau tujuan didirikannya perusahaan. Hal-hal yang dilakukan meliputi penentuan nama, logo, visi dan misi, struktur organisasi, pembagian saham hingga proyeksi keuangan perusahaan.

2.5.4 Penentuan Lokasi Perusahaan

Setelah melakukan penyusunan profil perusahaan, tahap selanjutnya adalah penentuan lokasi perusahaan sebagai pusat



Hak Cipta :

1. Dilarang mengutip sebagian atau seluruh karya tulis ini tanpa mencantumkan dan menyebutkan sumber :
 - a. Pengutipan hanya untuk kepentingan pendidikan, penelitian, penulisan karya ilmiah, penulisan laporan, penulisan kritik atau tinjauan suatu masalah.
 - b. Pengutipan tidak merugikan kepentingan yang wajar Politeknik Negeri Jakarta
2. Dilarang mengumumkan dan memperbanyak sebagian atau seluruh karya tulis ini dalam bentuk apapun tanpa izin Politeknik Negeri Jakarta

operasional. Dalam menentukan lokasi perusahaan ini diperlukan berbagai aspek yang menjadi pertimbangan, yaitu kondisi dan situasi lingkungan, aksesibilitas, kapasitas, fasilitas serta biaya operasional. Berdasarkan berbagai pertimbangan tersebut, pendiri perusahaan sepakat untuk memilih lokasi perusahaan PT Nusantawa Production di Kota Depok tepatnya di Perumahan Politeknik UI No. 2, Beji Timur, Depok.

Pemilihan kantor berlokasi di Depok juga mempertimbangkan bahwa kegiatan operasional perusahaan akan aktif antara 1 - 3 hari kali dalam seminggu untuk rapat koordinasi dengan seluruh tim. Selain itu, dalam aspek mobilitas Jalan Ridwan Rais termasuk ke dalam jalan raya yang mudah dijangkau dengan segala akses kendaraan pribadi maupun transportasi umum. Selain itu, dengan kondisi ruko di pinggir jalan raya tentunya aktivitas perusahaan tidak akan mengganggu warga sekitar perumahan.

2.5.5 Pengurusan Perizinan Pendirian Perusahaan

Pada tahap ini, perusahaan harus memiliki izin secara administratif agar memiliki perlindungan secara hukum dan dapat diakui legalitasnya oleh negara. Pendirian PT Nusantawa Production memerlukan proses pembuatan selama sebulan karena perusahaan ini berbentuk PT atau Perseroan terbatas dan akan dilakukan pada bulan Juni. Berikut proses yang harus dilakukan:



Hak Cipta :

1. Dilarang mengutip sebagian atau seluruh karya tulis ini tanpa mencantumkan dan menyebutkan sumber :
 - a. Pengutipan hanya untuk kepentingan pendidikan, penelitian, penulisan karya ilmiah, penulisan laporan, penulisan kritik atau tinjauan suatu masalah.
 - b. Pengutipan tidak merugikan kepentingan yang wajar Politeknik Negeri Jakarta
2. Dilarang mengumumkan dan memperbanyak sebagian atau seluruh karya tulis ini dalam bentuk apapun tanpa izin Politeknik Negeri Jakarta

a. Melakukan janji temu bersama notaris

Pada tahap pertama, pendiri harus menentukan notaris pembuat akta perusahaan yang akan digunakan jasanya dan melakukan janji temu. Pada saat melakukan janji temu, notaris akan melakukan pengecekan pada sistem AHU (Administrasi Hukum Umum) untuk melihat apakah nama perusahaan sudah ada yang mengajukan atau sudah digunakan oleh perusahaan yang lainnya.

Setelah nama perusahaan selesai dikonfirmasi, notaris akan memberikan pertanyaan kepada para pendiri perusahaan untuk memasukkan data-data perusahaan kedalam blangko akta. Data perusahaan yang diminta, diantaranya sebagai berikut:

1) Nama Perusahaan

Nama perusahaan yang sudah dicek ke sistem AHU dan telah dipilih oleh pendiri perusahaan, harus digunakan oleh perusahaan tersebut dan tidak dapat digunakan oleh pihak lain.

2) Alamat Perusahaan

Alamat perusahaan yang ada pada akta perusahaan harus berbentuk dengan rumah atau bangunan tetapi hanya tercantum kota saja. Sedangkan, alamat lengkap harus tetap diberikan kepada pihak notaris untuk didaftarkan pada sistem AHU dan Kemenkumham.



Hak Cipta :

1. Dilarang mengutip sebagian atau seluruh karya tulis ini tanpa mencantumkan dan menyebutkan sumber :
 - a. Pengutipan hanya untuk kepentingan pendidikan, penelitian, penulisan karya ilmiah, penulisan laporan, penulisan kritik atau tinjauan suatu masalah.
 - b. Pengutipan tidak merugikan kepentingan yang wajar Politeknik Negeri Jakarta
2. Dilarang mengumumkan dan memperbanyak sebagian atau seluruh karya tulis ini dalam bentuk apapun tanpa izin Politeknik Negeri Jakarta

3) Bidang Usaha (Maksud dan Tujuan)

Bidang usaha yang didaftarkan diwajibkan menggunakan format KBLI atau NIB (Nomor Induk Berusaha).

4) Kepemilikan Modal

Jumlah besaran nilai modal dasar dan modal setor perusahaan, para direksi yang memiliki saham dan berapa besar persentase kepemilikan dari masing-masing pemegang saham.

5) Struktur Kepengurusan Perusahaan

Susunan direksi yang akan menjabat pada suatu perusahaan, Jika ada lebih dari satu Direktur dan Komisaris, maka salah satu dari Direktur dan Komisaris akan menjadi Direktur Utama dan Komisaris Utama.

b. Pembuatan Akta Pendirian Perusahaan

Pada proses ini, diperlukan konsultasi dengan notaris yang akan membantu pengisian formulir. Setelah draft akta disetujui, akta ditandatangani oleh pemegang saham di hadapan notaris. Semua pemegang saham wajib hadir untuk menandatangani akta, atau dapat memberikan Surat Kuasa jika tidak bisa hadir. Setelah penandatanganan, notaris membuat salinan akta dan mendaftarkannya di Kemenkumham. Pendiri akan menerima salinan akta dan SK Kemenkumham. Selain itu, diperlukan fotokopi KTP pengurus persero aktif. Proses ini memakan waktu



Hak Cipta :

1. Dilarang mengutip sebagian atau seluruh karya tulis ini tanpa mencantumkan dan menyebutkan sumber :
 - a. Pengutipan hanya untuk kepentingan pendidikan, penelitian, penulisan karya ilmiah, penulisan laporan, penulisan kritik atau tinjauan suatu masalah.
 - b. Pengutipan tidak merugikan kepentingan yang wajar Politeknik Negeri Jakarta
2. Dilarang mengemukakan dan memperbanyak sebagian atau seluruh karya tulis ini dalam bentuk apapun tanpa izin Politeknik Negeri Jakarta

1-2 hari kerja. Notaris juga akan mendaftarkan NPWP perusahaan baru ke KPP terkait berdasarkan data akta yang telah dibuat.

c. Pembuatan NPWP

Permohonan pembuatan NPWP (Nomor Pokok Wajib Pajak) dapat diajukan ke Kepala Kantor Pelayanan Pajak setempat sesuai tempat usaha, dengan melampirkan:

1. Fotokopi Akta Pendirian Perusahaan;
2. Surat Keterangan Domisili Perusahaan;
3. Bukti PPN atas sewa gedung; dan
4. Bukti Pelunasan PBB dan bukti kepemilikan atau sewa tempat usaha.

Setelah dokumen lengkap, pemohon akan mendapatkan Kartu NPWP dan Surat Keterangan Terdaftar (SKT) sebagai Wajib Pajak Badan Usaha. Kartu NPWP akan dikeluarkan oleh KPP setelah semua persyaratan terpenuhi.

d. Mengurus Surat Keterangan Terdaftar

Surat Keterangan Terdaftar dikeluarkan oleh KPP (Kantor Pelayanan Pajak) bersama dengan kartu NPWP (Nomor Pokok Wajib Pajak) sesuai dengan Peraturan Direktur Jenderal Pajak Nomor: PER-20/PJ/2013.

e. Membuat NIB (Nomor Induk Berusaha)

NIB atau Nomor Induk Berusaha merupakan suatu surat yang harus dimiliki oleh pengusaha atau perusahaan yang



Hak Cipta :

1. Dilarang mengutip sebagian atau seluruh karya tulis ini tanpa mencantumkan dan menyebutkan sumber :
 - a. Pengutipan hanya untuk kepentingan pendidikan, penelitian, penulisan karya ilmiah, penulisan laporan, penulisan kritik atau tinjauan suatu masalah.
 - b. Pengutipan tidak merugikan kepentingan yang wajar Politeknik Negeri Jakarta
2. Dilarang mengumumkan dan memperbanyak sebagian atau seluruh karya tulis ini dalam bentuk apapun tanpa izin Politeknik Negeri Jakarta

bergerak di suatu bidang usaha, hal ini menunjukkan bahwa produk maupun jasa yang ada sudah terdaftar di sistem pemerintah dan diakui. Pengertian tersebut berdasarkan pada Pasal 25 Ayat (1) Peraturan Pemerintah Nomor 24 Tahun 2018 tentang Pelayanan Perizinan Berusaha Terintegrasi Secara Elektronik.

Pembuatan NIB (Nomor Induk Berusaha) dilakukan pada website OSS (*Online Single Submission*) secara online hanya dengan menyiapkan NIK (Nomor Induk Kependudukan) salah satu direksi perusahaan yang terdaftar pada sistem Kemenkumham. NIB berlaku sebagai Tanda Daftar Perusahaan (TDP), Angka Pengenal Impor (API), dan Akses Kepabeanan.

2.5.6 Pemenuhan Peralatan dan Perlengkapan

Pada tahap keenam ini, PT Nusantawa Production akan melakukan pengadaan peralatan dan perlengkapan perusahaan atau ATK yaitu pada bulan September. Pengadaan ATK perusahaan ini terdiri atas:

- a. Pemasangan internet kabel;
- b. Pemasangan telepon kabel perusahaan;
- c. Pengadaan meja dan kursi perusahaan;
- d. Pengadaan printer dan perangkat keras; dan
- e. ATK.



Hak Cipta :

1. Dilarang mengutip sebagian atau seluruh karya tulis ini tanpa mencantumkan dan menyebutkan sumber :
 - a. Pengutipan hanya untuk kepentingan pendidikan, penelitian, penulisan karya ilmiah, penulisan laporan, penulisan kritik atau tinjauan suatu masalah.
 - b. Pengutipan tidak merugikan kepentingan yang wajar Politeknik Negeri Jakarta
2. Dilarang mengumumkan dan memperbanyak sebagian atau seluruh karya tulis ini dalam bentuk apapun tanpa izin Politeknik Negeri Jakarta

Pengadaan peralatan dan perlengkapan ini dilakukan untuk mendukung dan memudahkan operasional karyawan dalam menjalani jasa usaha.

2.5.7 Pembuatan Media Sosial Pemasaran Perusahaan

PT Nusantawa Production yang bergerak pada industri MICE dengan produk utama yaitu pertunjukan *Stand Up Comedy Spesial*. Dalam memenuhi kebutuhan perusahaan dan pasar, PT Nusantawa Production membuat media promosi untuk memasarkan produk kepada konsumen dan media komunikasi. Melalui strategi promosi dan kerjasama yang akan terus berinovasi dalam memaksimalkan pemasaran. Trend era *digital* ini tentu membuat masyarakat menggunakan sosial media untuk kehidupannya, salah satunya adalah dalam mencari informasi terkait bisnis mereka, maka hal pertama yang dipersiapkan adalah pembuatan e-mail dan media sosial PT Nusantawa Production yaitu:

- a. E-mail Perusahaan: nusantawa@gmail.com
- b. E-mail bisnis karyawan: caca.nusantawa@gmail.com,
fairuz.nusantawa@gmail.com nuril.nusantawa@gmail.com
- c. Facebook Perusahaan: Nusantawa Production
- d. Instagram Perusahaan: @nusantawa.id
- e. *Contact person*: 0812-8764-6278

Media sosial diatas akan memanfaatkan sebagian besar fitur yang tersedia dalam masing-masing media sosial tersebut guna



Hak Cipta :

1. Dilarang mengutip sebagian atau seluruh karya tulis ini tanpa mencantumkan dan menyebutkan sumber :
 - a. Pengutipan hanya untuk kepentingan pendidikan, penelitian, penulisan karya ilmiah, penulisan laporan, penulisan kritik atau tinjauan suatu masalah.
 - b. Pengutipan tidak merugikan kepentingan yang wajar Politeknik Negeri Jakarta
2. Dilarang mengumumkan dan memperbanyak sebagian atau seluruh karya tulis ini dalam bentuk apapun tanpa izin Politeknik Negeri Jakarta

mempermudah pekerjaan dan memberikan citra yang baik sesuai kebutuhan perusahaan maupun konsumen.



© Hak Cipta milik Politeknik Negeri Jakarta

Hak Cipta :

1. Dilarang mengutip sebagian atau seluruh karya tulis ini tanpa mencantumkan dan menyebutkan sumber :
 - a. Pengutipan hanya untuk kepentingan pendidikan, penelitian, penulisan karya ilmiah, penulisan laporan, penulisan kritik atau tinjauan suatu masalah.
 - b. Pengutipan tidak merugikan kepentingan yang wajar Politeknik Negeri Jakarta
2. Dilarang mengumumkan dan memperbanyak sebagian atau seluruh karya tulis ini dalam bentuk apapun tanpa izin Politeknik Negeri Jakarta





Hak Cipta :

1. Dilarang mengutip sebagian atau seluruh karya tulis ini tanpa mencantumkan dan menyebutkan sumber :
 - a. Pengutipan hanya untuk kepentingan pendidikan, penelitian, penulisan karya ilmiah, penulisan laporan, penulisan kritik atau tinjauan suatu masalah.
 - b. Pengutipan tidak merugikan kepentingan yang wajar Politeknik Negeri Jakarta
2. Dilarang mengumumkan dan memperbanyak sebagian atau seluruh karya tulis ini dalam bentuk apapun tanpa izin Politeknik Negeri Jakarta

BAB 7

ANALISIS DAMPAK DAN RESIKO USAHA

7.1 Aspek Hukum

Sebagai suatu entitas perusahaan yang sah, PT Nusantawa Production tentunya terhubung dengan berbagai aspek hukum. Aspek-aspek hukum ini mencakup lima hal utama: proses pendirian perusahaan, hukum ketenagakerjaan di dalam perusahaan, aspek hukum perjanjian kerjasama, penyelesaian sengketa, dan perlindungan merek dagang.

7.1.1 Aspek Hukum Pendirian Perusahaan

Adapun aspek hukum pendirian PT Nusantawa Production mencakup seperangkat aturan hukum yang isinya mengatur mengenai pendirian Perseroan Terbatas (PT) beserta dengan hukum yang mengatur pemakaian nama Perseroan Terbatas.

- a. Pendirian Perseroan Terbatas diatur pada (Undang-Undang (UU) Republik Indonesia Nomor 40, 2007) Tahun 2007 sebagai pengganti Undang-Undang Nomor 1 Tahun 1995 mengenai Perseroan Terbatas, yaitu:
 - 1) Pendirian minimal dilakukan oleh 2 orang atau lebih
 - 2) Pihak akta notaris berbahasa Indonesia
 - 3) Pada setiap pendirian harus memperoleh bagian atas saham, kecuali dalam rangka peleburan (Pasal 7 (2&3))
 - 4) Akta pendirian harus disahkan oleh pihak Menteri Kehakiman dan diumumkan dalam BNRI.

- 5) Modal dasar yang ditetapkan minimal Rp50.000.000 dan modal disetor minimal 25% dari modal pasar
- 6) Minimal 1 orang Direktur dan 1 orang Komisaris
- 7) Pemegang saham harus memiliki WNI atau Badan Hukum yang didirikan berdasarkan aturan hukum Indonesia, kecuali PT.PMA

b. (Peraturan Pemerintah (PP) Republik Indonesia Nomor 43, 2011) mengenai Tata Cara Pengajuan dan Pemakaian Nama Perseroan terbatas, yakni:

- 1) Ditulis dengan huruf latin;
- 2) Belum dipakai secara sah oleh pihak Perseroan lain ataupun yang tidak sama dengan Nama Perseroan lain.
- 3) Tidak menentang ketertiban ataupun aturan mengenai keausilaan
- 4) Tidak bersifat sama ataupun mirip dengan nama lembaga negara, pemerintahan, ataupun lembaga internasional, kecuali memperoleh izin dari pihak lembaga yang bersangkutan adanya.

- 5) Tidak tersusun dari angka, rangkaian angka, huruf, ataupun rangkaian huruf yang sifatnya tidak mampu membentuk kata.
- 6) Tidak memiliki arti sebagai Perseroan, badan hukum, ataupun persekutuan perdata;



© Hak Cipta milik Politeknik Negeri Jakarta

Hak Cipta :

1. Dilarang mengutip sebagian atau seluruh karya tulis ini tanpa mencantumkan dan menyebutkan sumber :
 - a. Pengutipan hanya untuk kepentingan pendidikan, penelitian, penulisan karya ilmiah, penulisan laporan, penulisan kritik atau tinjauan suatu masalah.
 - b. Pengutipan tidak merugikan kepentingan yang wajar Politeknik Negeri Jakarta
2. Dilarang mengumumkan dan memperbanyak sebagian atau seluruh karya tulis ini dalam bentuk apapun tanpa izin Politeknik Negeri Jakarta

- 7) Tidak hanya menggunakan maksud, tujuan, ataupun kegiatan usaha sebagai Nama Perseroan; dan
- 8) Memiliki kesesuaian dengan maksud, tujuan, maupun kegiatan usaha Perseroan, perihal maksud, tujuan, serta kegiatan usaha yang akan digunakan sebagai bagian dari Nama Perseroan.

7.1.2 Aspek Hukum Ketenagakerjaan

Adapun aspek hukum yang mengatur mengenai ketenagakerjaan PT Nusantawa Production mencakup:

- a. Pasal 81 angka 32 dari Undang-Undang Republik Indonesia Nomor 11 Tahun 2020 tentang Cipta Kerja mengubah Pasal 94 Undang-Undang Nomor 13 Tahun 2003 tentang Ketenagakerjaan. Ketentuan tersebut menyatakan bahwa jika komponen upah terdiri dari upah pokok dan tunjangan tetap, maka upah pokok harus sekurang-kurangnya 75% dari total upah pokok dan tunjangan tetap.
- b. Peraturan Pemerintah Republik Indonesia Nomor 36 Tahun 2021 yang merupakan perubahan atas Peraturan Pemerintah Nomor 45 Tahun 2015, mengatur tentang Program Jaminan Sosial Tenaga Kerja, yang mencakup ketentuan mengenai program jaminan sosial untuk pekerja.



Hak Cipta :

1. Dilarang mengutip sebagian atau seluruh karya tulis ini tanpa mencantumkan dan menyebutkan sumber :
 - a. Pengutipan hanya untuk kepentingan pendidikan, penelitian, penulisan karya ilmiah, penulisan laporan, penulisan kritik atau tinjauan suatu masalah.
 - b. Pengutipan tidak merugikan kepentingan yang wajar Politeknik Negeri Jakarta
2. Dilarang mengumumkan dan memperbanyak sebagian atau seluruh karya tulis ini dalam bentuk apapun tanpa izin Politeknik Negeri Jakarta

7.1.3 Aspek Hukum Perjanjian Kerjasama

Adapun aspek hukum ditandai mempunyai kaitan dengan Perjanjian Kerja sama mencakup:

- a. (Pasal 1313 KUHPerdara, n.d.): Pasal ini memberikan penjelasan bahwa “Suatu perjanjian adalah suatu tindakan di mana satu orang atau lebih mengikatkan diri pada satu orang lainnya atau lebih.”
- b. (Pasal 1320 KUHPerdara, n.d.): Pasal ini menetapkan beberapa persyaratan yang harus dipenuhi agar suatu perjanjian sah, termasuk adanya kesepakatan antara para pihak, objek yang menjadi pokok perjanjian, dan alasan yang sah untuk membuat perjanjian.
- c. (Pasal 1454 KUHPerdara, n.d.): Pasal ini mengatur mengenai pemutusan perjanjian jika terjadi wanprestasi (pelanggaran) oleh salah satu pihak, memberikan hak kepada pihak yang dirugikan untuk menghentikan perjanjian dan mengajukan tuntutan ganti rugi.
- d. (Pasal 1470 KUHPerdara, n.d.; Peraturan Presiden (PERPRES) Republik Indonesia Nomor 91 Tahun 2017): Pasal ini memberikan hak kepada pihak yang memiliki hak untuk memberikan tuntutan atas pemenuhan kewajiban dari pihak lain sesuai dengan ketentuan yang tertuang dalam perjanjian.



Hak Cipta :

1. Dilarang mengutip sebagian atau seluruh karya tulis ini tanpa mencantumkan dan menyebutkan sumber :
 - a. Pengutipan hanya untuk kepentingan pendidikan, penelitian, penulisan karya ilmiah, penulisan laporan, penulisan kritik atau tinjauan suatu masalah.
 - b. Pengutipan tidak merugikan kepentingan yang wajar Politeknik Negeri Jakarta
2. Dilarang mengemukakan dan memperbanyak sebagian atau seluruh karya tulis ini dalam bentuk apapun tanpa izin Politeknik Negeri Jakarta

7.1.4 Aspek Hukum Penyelesaian Sengketa

Penyelesaian Sengketa berlandaskan (Undang-Undang (UU) Republik Indonesia Nomor 30, 1999) yang dijalankan melalui arbitrase maupun alternatif penyelesaian sengketa.

- a. Arbitrase adalah metode penyelesaian sengketa perdata di luar pengadilan umum yang didasarkan pada perjanjian arbitrase yang ditetapkan secara tertulis oleh pihak-pihak yang bersengketa.
- b. Alternatif Penyelesaian Sengketa mencakup lembaga penyelesaian sengketa atau perbedaan pendapat melalui prosedur yang disepakati oleh para pihak, seperti penyelesaian di luar pengadilan melalui konsultasi, negosiasi, mediasi, konsiliasi, atau penilaian oleh ahli.

7.1.5. Aspek Hukum Merek Dagang

Aspek hukum yang melindungi merek dagang perusahaan diatur dalam Undang-Undang Republik Indonesia Nomor 20 Tahun 2016. Undang-undang ini menjelaskan bahwa merek yang dilindungi meliputi tanda-tanda seperti gambar, logo, nama, kata, huruf, angka, susunan warna, baik dalam bentuk dua dimensi maupun tiga dimensi, suara, hologram, atau kombinasi dari dua atau lebih unsur tersebut. Tujuannya adalah untuk membedakan barang dan/atau jasa yang diproduksi oleh individu atau badan hukum dalam kegiatan perdagangan barang dan/atau jasa.



Hak Cipta :

1. Dilarang mengutip sebagian atau seluruh karya tulis ini tanpa mencantumkan dan menyebutkan sumber :
 - a. Pengutipan hanya untuk kepentingan pendidikan, penelitian, penulisan karya ilmiah, penulisan laporan, penulisan kritik atau tinjauan suatu masalah.
 - b. Pengutipan tidak merugikan kepentingan yang wajar Politeknik Negeri Jakarta
2. Dilarang mengumumkan dan memperbanyak sebagian atau seluruh karya tulis ini dalam bentuk apapun tanpa izin Politeknik Negeri Jakarta

7.2 Dampak Terhadap Lingkungan

PT Nusantawa Production sebagai perusahaan yang berfokus dalam bidang jasa maupun pembentukan *stand up comedy show*, sehingga mempunyai beberapa dampak terhadap lingkungan sekitar, mencakup:

a. Dampak Limbah

Selama pelaksanaan acara *stand up comedy show* perusahaan, terdapat unsur *Food and Beverage* (FnB) serta non-FnB, yang menghasilkan limbah berupa sampah plastik dan sampah organik. Sebagai solusi dari dampak yang dihasilkan, PT Nusantawa Production akan melakukan kerjasama dengan *green community* atau *sustainability community* sebagai *zero waste event partner*, seperti Diet Kantong Plastik, Waste4Change,

b. Dampak Perekonomian

Pelaksanaan *stand up comedy show* berdampak pada perekonomian lokal karena acara tersebut diadakan di area publik, yang dapat memberikan kontribusi positif terhadap ekonomi di sekitar lokasi acara.

7.3 Analisis Resiko Usaha

Menggerakan usaha dalam bidang penyelenggaraan *stand up comedy show* adalah hal yang menarik dan menawarkan banyak peluang. Namun, seperti pada semua jenis bisnis, ada beberapa risiko yang perlu diperhatikan. Risiko perusahaan merujuk pada kemungkinan kondisi yang dapat mengurangi atau menghambat operasional perusahaan tanpa kepastian kapan hal tersebut akan terjadi. Oleh karena itu, PT Nusantawa Production perlu memahami, mengidentifikasi, dan memperhitungkan risiko-risiko tersebut untuk



Hak Cipta :

1. Dilarang mengutip sebagian atau seluruh karya tulis ini tanpa mencantumkan dan menyebutkan sumber :
 - a. Pengutipan hanya untuk kepentingan pendidikan, penelitian, penulisan karya ilmiah, penulisan laporan, penulisan kritik atau tinjauan suatu masalah.
 - b. Pengutipan tidak merugikan kepentingan yang wajar Politeknik Negeri Jakarta
2. Dilarang mengumumkan dan memperbanyak sebagian atau seluruh karya tulis ini dalam bentuk apapun tanpa izin Politeknik Negeri Jakarta

mengurangi dampaknya atau bahkan mencegah terjadinya masalah. Berikut adalah risiko usaha yang mungkin dihadapi oleh PT Nusantawa Production:

7.3.1 Risiko Pemasaran

Pemasaran ditandai sebagai suatu aspek yang krusial untuk memastikan keberhasilan sebuah acara. Strategi pemasaran yang tidak efektif dan tidak tepat sasaran dapat mengakibatkan rendahnya tingkat kesadaran masyarakat terhadap acara tersebut. Risiko-risiko yang mungkin dihadapi oleh PT Nusantawa Production dalam pemasaran adalah sebagai berikut:

- a. Pemilihan lokasi yang dinilai kurang strategis atau kurang dikenal oleh masyarakat, yang dapat mengurangi jumlah penonton yang hadir. Penurunan jumlah penonton dapat berdampak negatif pada kredibilitas dan eksposur acara *stand up show* tersebut.
- b. Penerapan strategi pemasaran yang kurang tepat sasaran sehingga dapat berimbas pada keberlangsungan *event* maupun *awareness event*
- c. Rendahnya tingkat kredibilitas perusahaan mengingat posisi perusahaan sebagai pendatang baru pada industri sehingga memungkinkan kebutuhan untuk dijalankan suatu upaya untuk membangkitkan kepercayaan masyarakat terhadap perusahaannya.

7.3.2 Resiko Operasional

Stand up comedy show ditandai sebagai bisnis yang melibatkan acara penjualan di lokasi dengan durasi waktu yang singkat. Risiko operasional yang mungkin muncul selama periode pelaksanaan acara mencakup keterbatasan



Hak Cipta :

1. Dilarang mengutip sebagian atau seluruh karya tulis ini tanpa mencantumkan dan menyebutkan sumber :
 - a. Pengutipan hanya untuk kepentingan pendidikan, penelitian, penulisan karya ilmiah, penulisan laporan, penulisan kritik atau tinjauan suatu masalah.
 - b. Pengutipan tidak merugikan kepentingan yang wajar Politeknik Negeri Jakarta
2. Dilarang mengemukakan dan memperbanyak sebagian atau seluruh karya tulis ini dalam bentuk apapun tanpa izin Politeknik Negeri Jakarta

waktu dan kebutuhan produksi yang bervariasi, yang dapat menimbulkan risiko-risiko berikut:

- a. Vendor yang tidak optimal dalam pekerjaannya, menyebabkan kerusakan pada perlengkapan produksi atau kesalahan dalam penyaluran arus listrik yang bisa berakibat fatal.
- b. Penipuan oleh vendor terkait jumlah barang yang diproduksi, yang dapat mengakibatkan biaya yang lebih tinggi dari yang diharapkan.
- c. Terjadinya peristiwa kerusakan ataupun kehilangan barang sewaan.

7.4 Antisipasi Resiko Usaha

Dalam mengantisipasi risiko usaha yang dapat dihadapi dalam penyelenggaraan *stand up comedy show*, PT Nusantawa Production harus mengambil langkah-langkah proaktif. Misalnya, perusahaan perlu memastikan pemilihan lokasi yang strategis dan dikenal luas untuk menarik jumlah penonton yang optimal. Ini akan membantu mengurangi dampak negatif pada kredibilitas dan eksposur acara. Selain itu, strategi pemasaran harus disesuaikan dengan target audiens yang tepat agar dapat meningkatkan kesadaran dan eksistensi event. Dalam menjalankan upaya mengatasi risiko operasional, adalah penting bagi perusahaan untuk mampu memilih vendor yang terpercaya dan memantau kualitas pekerjaan mereka secara ketat, serta melakukan pemeriksaan menyeluruh terhadap perlengkapan dan fasilitas yang disewa. Selain itu, perusahaan juga harus memperjelas kesepakatan dengan vendor mengenai jumlah barang dan biaya agar tidak terjadi penipuan.



Hak Cipta :

1. Dilarang mengutip sebagian atau seluruh karya tulis ini tanpa mencantumkan dan menyebutkan sumber :
 - a. Pengutipan hanya untuk kepentingan pendidikan, penelitian, penulisan karya ilmiah, penulisan laporan, penulisan kritik atau tinjauan suatu masalah.
 - b. Pengutipan tidak merugikan kepentingan yang wajar Politeknik Negeri Jakarta
2. Dilarang mengumumkan dan memperbanyak sebagian atau seluruh karya tulis ini dalam bentuk apapun tanpa izin Politeknik Negeri Jakarta



Hak Cipta :

1. Dilarang mengutip sebagian atau seluruh karya tulis ini tanpa mencantumkan dan menyebutkan sumber :
 - a. Pengutipan hanya untuk kepentingan pendidikan, penelitian, penulisan karya ilmiah, penulisan laporan, penulisan kritik atau tinjauan suatu masalah.
 - b. Pengutipan tidak merugikan kepentingan yang wajar Politeknik Negeri Jakarta
2. Dilarang mengemukakan dan memperbanyak sebagian atau seluruh karya tulis ini dalam bentuk apapun tanpa izin Politeknik Negeri Jakarta

DAFTAR PUSTAKA

- Badan Pusat Statistik Indonesia. (2023). Data Statistik Penduduk Indonesia. Badan Pusat Statistik Indonesia.
- Kesrul, M. (2004). Meeting, Incentive trip, Conference, Exhibition. Graha Ilmu.
- Kotler, P., & Armstrong, G. (2016). Prinsip-prinsip Pemasaran (13th ed., Vol. 1). Erlangga.
- Kotler, P., & Armstrong, G. (2021). Principles of Marketing (Global Edition). Pearson Higher Ed.
- Kotler, P., & Keller, K. L. (2008). Management Marketing. Erlangga.
- Lee, N. R., & Kotler, P. (2011). Social Marketing: Influencing Behaviors for Good. Sage Publication Inc.
- Pasal 1313 KUHPperdata. (n.d.). “Suatu perjanjian adalah suatu perbuatan di mana satu orang atau lebih mengikatkan dirinya terhadap satu orang lain atau lebih.”
- Pasal 1320 KUHPperdata. (n.d.). “Sepakat mereka yang mengikatkan dirinya.”
- Pasal 1470 KUHPperdata. (n.d.). “Begitu pula atas ancaman yang sama, tidaklah boleh menjadi pembeli pada penjualan di bawah tangan, baik pembelian itu dilakukan oleh mereka sendiri maupun melalui perantara.”
- Peraturan Pemerintah (PP) Republik Indonesia Nomor 43. (2011). tentang Tata Cara Pengajuan Dan Pemakaian Nama Perseroan Terbatas subjek PERLINDUNGAN USAHA, PERUSAHAAN, BADAN USAHA, PERDAGANGAN (34).
- Peraturan Pemerintah (PP) Republik Indonesia Nomor 24. (2018). tentang Pelayanan Perizinan Berusaha Terintegrasi Secara Elektronik subjek: APBD- APBN - PERIZINAN, PELAYANAN PUBLIK - KEBIJAKAN PEMERINTAH (24).
- Peraturan Pemerintah (PP) Republik Indonesia Nomor 36. (2021). tentang Pengupahan tentang KETENAGAKERJAAN - CIPTA KERJA (36).
- Peraturan Presiden (PERPRES) Republik Indonesia Nomor 91. (2017). tentang Percepatan Pelaksanaan Berusaha subjek PEMBENTUKAN, PERUBAHAN, DAN PEMBUBARAN KOMISI/KOMITE/BADAN/DEWAN/STAF

KHUSUS/TIM/PANITIA - PERLINDUNGAN USAHA,
PERUSAHAAN,

BADAN USAHA, PERDAGANGAN - DASAR PEMBENTUKAN
KEMENTERIAN/LEMBAGA/BADAN/ORGANISASI –
PEREKONOMIAN (91).

Priansa, D. J. (2017). Perilaku Konsumen dalam Persaingan Bisnis
Kontemporer. Penerbit Alfabeta.

Undang-Undang (UU) Republik Indonesia Nomor 40. (2007). tentang
Perseroan Terbatas subjek PERLINDUNGAN USAHA,
PERUSAHAAN, BADAN USAHA, PERDAGANGAN (30).

Undang-Undang (UU) Republik Indonesia Nomor 11. (2020). tentang Cipta
Kerja (11).

Undang-Undang (UU) Republik Indonesia Nomor 20. (2016). tentang Merek
dan Indikasi Geografis subjek HAK ATAS KEKAYAAN
INTELEKTUAL (20).



**POLITEKNIK
NEGERI
JAKARTA**

Hak Cipta :

1. Dilarang mengutip sebagian atau seluruh karya tulis ini tanpa mencantumkan dan menyebutkan sumber :
 - a. Pengutipan hanya untuk kepentingan pendidikan, penelitian, penulisan karya ilmiah, penulisan laporan, penulisan kritik atau tinjauan suatu masalah.
 - b. Pengutipan tidak merugikan kepentingan yang wajar Politeknik Negeri Jakarta
2. Dilarang mengumumkan dan memperbanyak sebagian atau seluruh karya tulis ini dalam bentuk apapun tanpa izin Politeknik Negeri Jakarta





© Hak Cipta milik Politeknik Negeri Jakarta

Hak Cipta :

1. Dilarang mengutip sebagian atau seluruh karya tulis ini tanpa mencantumkan dan menyebutkan sumber :
 - a. Pengutipan hanya untuk kepentingan pendidikan, penelitian, penulisan karya ilmiah, penulisan laporan, penulisan kritik atau tinjauan suatu masalah.
 - b. Pengutipan tidak merugikan kepentingan yang wajar Politeknik Negeri Jakarta
2. Dilarang mengumumkan dan memperbanyak sebagian atau seluruh karya tulis ini dalam bentuk apapun tanpa izin Politeknik Negeri Jakarta

LAMPIRAN

Lampiran 1 Lokasi Perusahaan



Jalan Ridwan Rais No 2, Beji timur, Kecamatan Beji, Kota Depok, Jawa Barat 16422

Lampiran 2 Denah Kantor





Hak Cipta :

1. Dilarang mengutip sebagian atau seluruh karya tulis ini tanpa mencantumkan dan menyebutkan sumber :
 - a. Pengutipan hanya untuk kepentingan pendidikan, penelitian, penulisan karya ilmiah, penulisan laporan, penulisan kritik atau tinjauan suatu masalah.
 - b. Pengutipan tidak merugikan kepentingan yang wajar Politeknik Negeri Jakarta
2. Dilarang mengumumkan dan memperbanyak sebagian atau seluruh karya tulis ini dalam bentuk apapun tanpa izin Politeknik Negeri Jakarta

Lampiran 3 Formulir Akta Pendirian

Lampiran II.A Peraturan Menteri Perdagangan R.I.
 Nomor : 37/M-DAG/PER/9/2007
 Tanggal : 4 September 2007

**PEMERINTAH KABUPATEN/KOTA/KOTAMADYA.....
 DINAS/SUKU DINAS.....
 FORMULIR PENDAFTARAN PERUSAHAAN
 PERSEROAN TERBATAS (PT)**

Kepada Yth.

Selaku
 Kepala Kantor Pendaftaran Perusahaan
 Kabupaten/Kota/Kotamadya.....
 di -

Yang bertanda tangan di bawah ini mengajukan permintaan pendaftaran perusahaan sebagaimana dimaksud Undang-Undang Nomor 3 Tahun 1982 tentang Wajib Daftar Perusahaan :

1. Pendaftaran : Baru Pembaharuan/Perpanjangan Perubahan ?
2. Pembaharuan/Perpanjangan ke

BAGIAN I : DATA PEMILIK

Diisi dengan huruf cetak

1. Nama Pengurus/ Penanggungjawab
2. Tempat Lahir Tgl. Lahir - -
3. Alamat rumah
- Propinsi Kab/Kota/Kodya
- Kecamatan Kelurahan
4. Nomor Telp./HP
5. Nomor KTP/Paspor
6. Kewarganegaraan

BAGIAN II : LOKASI PERUSAHAAN

1. Nama Perusahaan
2. Alamat Perusahaan
- Propinsi Kabupaten
- Kecamatan Kelurahan
- Kode Pos No.Telp Fax
- E-mail

BAGIAN III : DATA UMUM PERUSAHAAN

1. Nama Kelompok Perusahaan/Group (bila ada)
2. Status Perusahaan : Kantor Tunggal Kantor Pusat Kantor Cabang Kantor Pembantu Perwakilan ?
 Jika Kantor Cabang/Kantor Pembantu/Perwakilan, lengkapi data :
 - 1) Nama Perusahaan Induk
 - 2) Nomor TDP
 - Alamat Perusahaan
 - Propinsi Kab/Kota/Kodya
 - Kecamatan Kelurahan
3. Lokasi Unit Produksi (apabila ada)
- Propinsi Kab/Kota/Kodya
4. a. Nasabah Utama Bank : 1. 2.
- b. Jumlah Bank dimana perusahaan ini menjadi nasabah
5. NPWP
6. Bentuk Penanaman Modal PMA PMDN Lainnya ?
7. a. Tanggal Pendirian - - b. Tanggal mulai kegiatan - -
- c. Jangka waktu berdirinya perusahaan tahun
8. Bentuk kerjasama dengan pihak ketiga (apabila ada) : Jaringan Internasional Jaringan Nasional
 Wanlaba Internasional Wanlaba Nasional KSO Mandi ?
9. a. Merek Dagang (apabila ada) No.
- b. Pemegang Hak Paten (apabila ada) No.
- c. Pemegang Hak Cipta (apabila ada) No.



© Hak Cipta milik Politeknik Negeri Jakarta

Hak Cipta :

1. Dilarang mengutip sebagian atau seluruh karya tulis ini tanpa mencantumkan dan menyebutkan sumber :
 - a. Pengutipan hanya untuk kepentingan pendidikan, penelitian, penulisan karya ilmiah, penulisan laporan, penulisan kritik atau tinjauan suatu masalah.
 - b. Pengutipan tidak merugikan kepentingan yang wajar Politeknik Negeri Jakarta
2. Dilarang mengumumkan dan memperbanyak sebagian atau seluruh karya tulis ini dalam bentuk apapun tanpa izin Politeknik Negeri Jakarta

BAGIAN IV : LEGALITAS PERUSAHAAN

A. AKTA PENDIRIAN DAN PENGESAHAN

1. **Akta Pendirian**
 Nomor Tanggal Pengesahan - -
 Nama Notaris
 Alamat Perusahaan
 No. Telp
2. **Akta Perubahan Terakhir**
 Nomor Tanggal Pengesahan - -
 Nama Notaris
3. **Pengesahan Menteri Hukum dan HAM**
 Nomor Tanggal Pengesahan - -
4. **Persetujuan Menteri Hukum dan HAM Atas Akta Perubahan Anggaran Dasar**
 Nomor Tanggal Pengesahan - -
5. **Penerimaan Laporan Perubahan Anggaran Dasar**
 Nomor Tanggal Pengesahan - -
6. **Penerimaan Pemberitahuan Perubahan Direksi/Komisaris**
 Nomor Tanggal Pengesahan - -

B. IZIN-IZIN DAN LEGALITAS LAINNYA YANG DIMILIKI (SIUP, SII, SIUJK, HO, SITU... dst)

No.	Jenis Izin	Nomor	Dikeluarkan Oleh	Tanggal Dikeluarkan	Masa Laku (Th)
1.					
2.					
3.					
4.					

Ket: Apabila ruangan pada formulir tidak cukup, agar ditulis pada lampiran tersendiri dengan ditandatangani Direktur Utama/Penanggung Jawab dan stempel perusahaan

BAGIAN V : DATA PIMPINAN PERUSAHAAN

Jumlah Pimpinan Perusahaan : Dirut/Dir.Cabang/Penanggung.Jawab Direktur Komisaris

No	Kedudukan dalam perusahaan	Nama Lengkap	Tempat/Tanggal Lahir
(1)	(2)	(3)	(4)

Alamat Tetap	Kode Pos	Nomor Telepon	Kewarganegaraan
(5)	(6)	(9)	(10)

Tanggal Mulai Menduduki Jabatan	Bila sebagai Pemegang Saham (Khusus Komisaris/Direktur)		Kedudukan dalam perusahaan lain	Nama Perusahaan
	Jumlah saham yang dimiliki (lembar)	Jumlah modal disetor (Rp)		
(11)	(12)	(13)	(14)	(15)

Alamat Perusahaan	Kode Pos	Nomor Telepon	Tanggal Mulai Menduduki Jabatan
(16)	(17)	(18)	(19)

Ket: Apabila ruangan pada formulir tidak cukup, agar ditulis pada lampiran tersendiri dengan ditandatangani Direktur Utama/Penanggung Jawab dan stempel perusahaan

BAGIAN VI : DATA PEMEGANG SAHAM

JUMLAH PEMEGANG SAHAM (Selain yang menjabat sebagai Komisaris dan Direktur) :

No	Nama Lengkap	Alamat Lengkap	Kode Pos	No. Telp
(1)	(2)	(3)	(4)	(5)

Kewarganegaraan	NPWP	Jumlah Saham Yg Dimiliki (lembar)	Jumlah modal yang disetor (Rp.)
(6)	(7)	(8)	(9)

Ket: Apabila ruangan pada formulir tidak cukup, agar ditulis pada lampiran tersendiri dengan ditandatangani Direktur Utama/Penanggung Jawab dan stempel perusahaan



Hak Cipta milik Politeknik Negeri Jakarta

Hak Cipta :

1. Dilarang mengutip sebagian atau seluruh karya tulis ini tanpa mencantumkan dan menyebutkan sumber :
 - a. Pengutipan hanya untuk kepentingan pendidikan, penelitian, penulisan karya ilmiah, penulisan laporan, penulisan kritik atau tinjauan suatu masalah.
 - b. Pengutipan tidak merugikan kepentingan yang wajar Politeknik Negeri Jakarta
2. Dilarang mengumumkan dan memperbanyak sebagian atau seluruh karya tulis ini dalam bentuk apapun tanpa izin Politeknik Negeri Jakarta

BAGIAN VII : DATA KEGIATAN PERUSAHAAN

A. JENIS KEGIATAN USAHA

1. Kegiatan Usaha Pokok

2. Kegiatan Usaha Lain : a.
b.

3. Komoditi/Produk Utama

4. Komoditi/Produk Lain : a.
b.

B. Omset perusahaan ini per tahun (setelah perusahaan beroperasi) Rp.
Terbilang

C. Modal dan Saham

1. Modal Dasar Rp. 4. Banyaknya saham (Lembar)
2. Modal ditempatkan Rp. 5. Nilai Nominal per Saham Rp.
3. Modal disetor Rp.

D. Total Asset (setelah perusahaan beroperasi) Rp.

E. Jumlah Karyawan : WNI WNA Total Jumlah

F. Kedudukan dalam mata rantai kegiatan usaha :
Produsen Sub Distributor Eksportir Distributor/Wholesaler/Grosir Importir Pengecer Agen

Jika Produsen, untuk perusahaan yang menggunakan mesin agar mengisi data :
a. Kapasitas terpasang : Satuan
b. Kapasitas produksi per tahun : Satuan
c. Kandungan Komponen produk : Lokal % Impor %
Jika Pengecer, sebutkan jenis usaha : Swalayan/Supermarket Toserba/Department Store Toko/Kios Lainnya

BAGIAN VIII : DATA KHUSUS PERUSAHAAN

Jenis Perusahaan : Swasta Swasta Tbk/Go Publik Persero Persero Tbk/Go Publik
Persh Daerah Persh Daerah Tbk/Go Publik

BAGIAN IX : KATEGORI PERUSAHAAN

(Kantor Tunggal tidak perlu mengisi)

Apabila pendaftaran ini dilakukan oleh Kantor Pusa/Induk, agar disebutkan setiap Kantor Cabang/Kantor Pembantu/Perwakilan

No.	Nama Perusahaan	No. TDP	Alamat Perusahaan
(1)	(2)	(3)	(4)

Kab/Kota/Kodya	Propinsi	Kode Pos
(5)	(6)	(7)

No. Telp	Status Perusahaan	Jenis Kegiatan Usaha
(8)	(9)	(10)

Kat: Apabila nangan pada formulir tidak cukup, agar ditulis pada lampiran tersendiri dengan ditandatangani Direktur Utama/Penanggu Jawab dan stempel perusahaan

BAGIAN X : PENGESAHAN

Demikian formulir pendaftaran perusahaan ini diisi dengan sebenarnya dan apabila dikemudian hari keterangan tersebut ternyata tidak benar, maka kami bersedia dituntut sesuai dengan peraturan perundang-undangan yang berlaku.

Keterangan :
*) Beri tanda ✓
**) Coret yang tidak perlu

Tanda tangan
Pengurus/Penanggu Jawab
Cap/Stempel Perusahaan & Materai
Nama : _____
Jabatan : _____



© Hak Cipta milik Politeknik Negeri Jakarta

Hak Cipta :

1. Dilarang mengutip sebagian atau seluruh karya tulis ini tanpa mencantumkan dan menyebutkan sumber :
 - a. Pengutipan hanya untuk kepentingan pendidikan, penelitian, penulisan karya ilmiah, penulisan laporan, penulisan kritik atau tinjauan suatu masalah.
 - b. Pengutipan tidak merugikan kepentingan yang wajar Politeknik Negeri Jakarta
2. Dilarang mengumumkan dan memperbanyak sebagian atau seluruh karya tulis ini dalam bentuk apapun tanpa izin Politeknik Negeri Jakarta

LEMBAR PENGESAHAN/PENOLAKAN DAFTAR PERUSAHAAN
(DIISI OLEH PETUGAS KPP)

1. Nama Perusahaan _____

2. Nomor Tanda Daftar Perusahaan _____ Berlaku s/d tgl _____ - _____ - _____

I. KETERANGAN PENDAFTARAN

a. Penyerahan Pertama / Ulangan
Nomor Agenda : _____ Tanggal _____ - _____ - _____ Paraf Petugas _____

b. Pengawasan/ Penelitian Formulir
Tanggal _____ - _____ - _____ Nama _____ Paraf Petugas _____

c. Pengesahan/ Penolakan
Tanggal _____ - _____ - _____

d. Dicatat Dalam Buku Induk Perusahaan
Nomor : _____ Tanggal _____ - _____ - _____ Nama Pencatat _____ Paraf Petugas _____

e. Agenda PT
Nomor : _____ / _____ - _____ - _____ / _____ / _____ Tanggal _____ - _____ - _____

II. PENGENALAN TEMPAT (Lihat BAGIAN II. 2)
Kode Kecamatan _____

III. GOLONGAN POKOK (Lihat BAGIAN VII. A.1)
Kode KBLI _____

IV. NOMOR URUT DAFTAR PERUSAHAAN (Lihat Kolom 2 Buku Agenda Penyerahan dan Pengembalian Formulir)
Nomor _____

V. CATATAN

1. Alasan Penolakan _____

2. Lain-lain _____

KEPALA DINAS/SUKU DINAS
KABUPATEN/KOTA/KOTAMADYA
SELAKU
KEPALA KANTOR PENDAFTARAN PERUSAHAAN

NIP. _____

Tambahan :

1. Kepala KPP Pusat;
2. Kepala KPP Propinsi;
3. Perusahaan yang bersangkutan.

**POLITEKNIK
NEGERI
JAKARTA**

Lampiran 4 Draft Akta Pendirian

AKTA PENDIRIAN PERSEROAN TERBATAS

PT NUSANTAWA PRODUCTION

Nomor: 028.-

- Pada hari ini, Senin tanggal 30-07-2024 (tigapuluh juli dua ribu duapuluh empat), pukul 14.00 WIB (empat belas Waktu Indonesia bagian Barat).-----

- Berhadapan dengan saya, **FAUZI AGUS, Sarjana Hukum**, Notaris di Depok, dengan dihadiri oleh saksi-saksi yang saya, Notaris kenal dan akan disebutkan dibagian pada bagian akhir akta ini:-----

1. Tuan **NURIL HAMDI**, lahir di Jakarta, tanggal 31-10-2001 (tiga puluh satu oktober dua ribu satu), Warga Negara Indonesia, Wiraswasta, bertempat tinggal Jakarta Selatan, Jalan Ayun Gang F, Pejaten Barat, Pasar minggu, Rukun Warga 01, Provinsi Jakarta, pemegang Nomor Induk Kependudukan 3201101312012101;-

2. Nona **FAIRUZ KHANSA AZZAHRA**, lahir di kediri, tanggal 28-02-2001 (dua puluh delapan february dua ribu satu), Warga Negara Indonesia, Wiraswasta, bertempat tinggal Kabupaten Bogor, Perumahan Villa Permata Mas 2 AI/10, Rukun Tetangga 001, Rukun Warga 032, Kelurahan Bojong Nangka, Kecamatan Gunungputri, pemegang Nomor Induk Kependudukan (NIK) 3201026802010012 ;-----



© Hak Cipta milik Politeknik Negeri Jakarta

Hak Cipta :

1. Dilarang mengutip sebagian atau seluruh karya tulis ini tanpa mencantumkan dan menyebutkan sumber :
 - a. Pengutipan hanya untuk kepentingan pendidikan, penelitian, penulisan karya ilmiah, penulisan laporan, penulisan kritik atau tinjauan suatu masalah.
 - b. Pengutipan tidak merugikan kepentingan yang wajar Politeknik Negeri Jakarta
2. Dilarang mengumumkan dan memperbanyak sebagian atau seluruh karya tulis ini dalam bentuk apapun tanpa izin Politeknik Negeri Jakarta



© Hak Cipta milik Politeknik Negeri Jakarta

Hak Cipta :

1. Dilarang mengutip sebagian atau seluruh karya tulis ini tanpa mencantumkan dan menyebutkan sumber :
 - a. Pengutipan hanya untuk kepentingan pendidikan, penelitian, penulisan karya ilmiah, penulisan laporan, penulisan kritik atau tinjauan suatu masalah.
 - b. Pengutipan tidak merugikan kepentingan yang wajar Politeknik Negeri Jakarta
2. Dilarang mengumumkan dan memperbanyak sebagian atau seluruh karya tulis ini dalam bentuk apapun tanpa izin Politeknik Negeri Jakarta

3. Nona **PUTRI SALSABILA**, lahir di Bogor, tanggal 09-09-2002 (Sembilan September dua ribu dua), Warga Negara Indonesia, Wiraswasta, bertempat tinggal Kota Tangerang Selatan, jalan ciater raya, Rukun Tetangga 005, Rukun Warga 009, Kelurahan Ciater, Kecamatan Serpong, pemegang Nomor Induk Kependudukan (NIK) 3216214909020002;-----

-Para penghadap telah dikenal oleh saya, Notaris.-----

-Para Penghadap sebagaimana tersebut diatas menerangkan dalam akta ini bahwa mereka telah sepakat dan setuju untuk bersama-sama mendirikan suatu Perseroan Vennotschap dengan tidak mengurangi izin dari yang berwenang sepanjang mengenai pendirian perusahaan-perusahaannya dengan aturan-aturan atau Anggaran Dasar sebagai berikut:

Pasal 1

Perseroan ini bernama Perseroan Terbatas: -----

----- **PT NUSANTAWA PRODUCTION**-----

-----Perseroan ini berkedudukan di Kota Depok, Kecamatan Beji, Kota Depok. Dengan cabang-cabang atau perwakilan-perwakilannya di tempat-tempat lain yang dianggap perlu oleh (para) Perseroan Pengurus.--

----- **W A K T U** -----

----- **Pasal 2** -----

Perseroan Terbatas ini dimulai pada hari ditandatangani akta ini dan didirikan untuk waktu yang tidak ditentukan.-----



© Hak Cipta milik Politeknik Negeri Jakarta

Hak Cipta :

1. Dilarang mengutip sebagian atau seluruh karya tulis ini tanpa mencantumkan dan menyebutkan sumber :
 - a. Pengutipan hanya untuk kepentingan pendidikan, penelitian, penulisan karya ilmiah, penulisan laporan, penulisan kritik atau tinjauan suatu masalah.
 - b. Pengutipan tidak merugikan kepentingan yang wajar Politeknik Negeri Jakarta
2. Dilarang mengumumkan dan memperbanyak sebagian atau seluruh karya tulis ini dalam bentuk apapun tanpa izin Politeknik Negeri Jakarta

MAKSUD DAN TUJUAN

Pasal 3.

1. Maksud dan tujuan Perseroan ini ialah melaksanakan kegiatan usaha sebagai berikut :
 - a. Jasa penyelenggara MICE (Meeting Incentive Convention Exhibition) dan Special event.
 - b. Melakukan usaha dalam bidang pengadaan barang.

MODAL

Pasal 4.

1. Modal dasar Perseroan berjumlah **RP120.000.000** (Seratus Dua Puluh Juta Rupiah) dengan rincian bagian dari masing-masing pesero, Tuan **NURIL HAMDI** sebesar 50% (lima puluh persen) atau sejumlah Rp60.000.000,00 (enam puluh juta rupiah), Nona **FAIRUZ KHANSA AZZAHRA** sebesar 25% (dua puluh lima persen) atau sejumlah Rp30.000.000,00 (tiga puluh juta rupiah), Nona **PUTRI SALSABILA** sebesar 25% (dua puluh lima persen) atau sejumlah Rp30.000.000,00 (tiga puluh juta rupiah).
2. Setiap Perseroan akan dikreditkan dalam catatan akuntansi Perseroan pada rekening modalnya untuk kontribusi (inbren) dalam modal Perseroan yang telah atau akan diberikan.
3. Selain modal uang, Perseroan Pengurus turut menyertakan tenaga, keahlian, dan ketekunannya dalam

pemilikan, dengan pembatasan sebagai berikut:-----

- a. Meminjam atau memberikan pinjaman atas nama Perseroan (tidak termasuk penarikan dana dari fasilitas kredit yang sudah ada);-----
- b. Menjual atau melepaskan hak atas aset milik Perseroan;-----
- c. Membeli aset untuk Perseroan dengan nilai lebih dari Rp25.000.000 (dua puluh lima juta rupiah);-
- d. Mengikat Perseroan sebagai penjamin atau avalis;-
- e. Setiap tindakan tersebut harus mendapatkan persetujuan tertulis terlebih dahulu dari atau dilakukan bersama-sama dengan Pesero.-

2. Pesero Pengurus juga berhak untuk mengangkat satu atau lebih kuasa dengan memberikan kewenangan yang dianggap perlu, serta berhak untuk mencabut kewenangan tersebut jika dianggap perlu.-----

3. a. Direktur utama berhak dan berwenang bertindak--- untuk dan atas nama Direksi serta mewakili Perseroan, namun membutuhkan persetujuan Direksi jika mencakup penajajakan kerja sama baru.-----
- b. Jika direktur utama tidak hadir atau berhalangan karena sebab apapun, maka salah seorang anggota direksi lainnya berhak dan berwenang untuk bertindak untuk dan atas nama Direksi untuk mewakili Perseroan.-----

----- **RAPAT PESERO**-----

----- **Pasal 7.** -----

© Hak Cipta milik Politeknik Negeri Jakarta



Hak Cipta :

1. Dilarang mengutip sebagian atau seluruh karya tulis ini tanpa mencantumkan dan menyebutkan sumber :
 - a. Pengutipan hanya untuk kepentingan pendidikan, penelitian, penulisan karya ilmiah, penulisan laporan, penulisan kritik atau tinjauan suatu masalah.
 - b. Pengutipan tidak merugikan kepentingan yang wajar Politeknik Negeri Jakarta
2. Dilarang mengumumkan dan memperbanyak sebagian atau seluruh karya tulis ini dalam bentuk apapun tanpa izin Politeknik Negeri Jakarta

1. Pesero mengadakan rapat rutin setiap satu bulan sekali dan setiap waktu bilamana dipandang perlu oleh seorang atau lebih anggota Pesero.-----
2. Panggilan Rapat Pesero harus disampaikan dengan surat tercatat atau disampaikan langsung kepada setiap anggota pesero dengan mendapat tanda terima paling lambat 2 (dua) hari sebelum rapat diadakan, dengan tidak memperhitungkan tanggal panggilan dan tanggal rapat.-----
3. Panggilan tersebut harus mencantumkan acara, tanggal waktu, dan tempat rapat.-----
4. Rapat dapat diadakan ditempat kedudukan Perseroan atau tempat kegiatan usaha Perseroan atau dimanapun sesuai dengan keputusan yang sah.-----
5. Rapat Pesero dipimpin oleh Direktur Utama, jika Direktur Utama tidak dapat hadir atau berhalangan hal mana tidak perlu dibuktikan kepada pihak ketiga, maka Rapat Pesero akan dipimpin oleh seorang yang dipilih dari antara anggota pesero yang hadir. ----
6. Rapat Pesero adalah sah dan berhak mengambil Keputusan yang mengikat apabila sedikitnya lebih dari 1/2 (satu Per dua) jumlah anggota pesero hadir atau diwakili dalam rapat.-----
7. Keputusan Rapat Pesero harus diambil berdasarkan musyawarah untuk mufakat. Apabila tidak tercapai maka keputusan diambil dengan pemungutan suara berdasarkan suara setuju paling sedikit lebih dari

© Hak Cipta milik Politeknik Negeri Jakarta



Hak Cipta :

1. Dilarang mengutip sebagian atau seluruh karya tulis ini tanpa mencantumkan dan menyebutkan sumber :
 - a. Pengutipan hanya untuk kepentingan pendidikan, penelitian, penulisan karya ilmiah, penulisan laporan, penulisan kritik atau tinjauan suatu masalah.
 - b. Pengutipan tidak merugikan kepentingan yang wajar Politeknik Negeri Jakarta
2. Dilarang mengumumkan dan memperbanyak sebagian atau seluruh karya tulis ini dalam bentuk apapun tanpa izin Politeknik Negeri Jakarta

1/2 (satu per dua) dari jumlah suara yang sah yang dikeluarkan dalam rapat.-----

8. Apabila suara yang setuju dan yang tidak setuju sama berimbang maka ketua rapat Direksi yang akan menentukannya.-----

a. Setiap anggota Direksi yang hadir berhak mengeluarkan 1(satu) suara dan tambahan 1 (satu) suara untuk setiap anggota Direksi lain yang diwakilinya.-----

b. Pemungutan suara mengenai diri seseorang dilakukan dengan surat suara tertutup tanpa tanda tangan, sedangkan pemungutan suara mengenai hal-hal lain dilakukan secara lisan, kecuali ketua rapat menentukan lain tanpa ada keberatan dari yang hadir.-----

12. Pesero dapat juga mengambil keputusan yang sah tanpa mengadakan Rapat Pesero, dengan ketentuan semua anggota pesero telah diberitahukan secara tertulis dan semua anggota pesero memberikan persetujuan mengenai usul yang diajukan secara tertulis dan ditandatangani persetujuan tersebut. Keputusan yang diambil dengan cara demikian mempunyai kekuatan yang sama dengan keputusan yang diambil dengan sah dalam Rapat Pesero.-----

----- **PENGUNDURAN DIRI DAN MENINGGAL DUNIA** -----

----- **Pasal 8.** -----

1. Masing-masing pesero berhak untuk mengundurkan diri



© Hak Cipta milik Politeknik Negeri Jakarta

Hak Cipta :

1. Dilarang mengutip sebagian atau seluruh karya tulis ini tanpa mencantumkan dan menyebutkan sumber :
 - a. Pengutipan hanya untuk kepentingan pendidikan, penelitian, penulisan karya ilmiah, penulisan laporan, penulisan kritik atau tinjauan suatu masalah.
 - b. Pengutipan tidak merugikan kepentingan yang wajar Politeknik Negeri Jakarta
2. Dilarang mengumumkan dan memperbanyak sebagian atau seluruh karya tulis ini dalam bentuk apapun tanpa izin Politeknik Negeri Jakarta

dari Perseroan dengan memberikan alasan logis kepada pesero lainnya selambat-lambatnya 2 bulan sebelumnya.-----

2. Jika salah seorang pesero meninggal dunia, maka Perseroan tidak bubar, akan tetapi diteruskan oleh ahli waris dari pesero tersebut, atau dengan mereka yang mendapat hak darinya.-----
3. Jika ahli waris tidak mau untuk melanjutkan Perseroan maka diwajibkan untuk mengangkat atau menunjuk orang lain untuk melanjutkan dalam urusan Perseroan.-----

----- **PEMBUATAN BUKU DAN PENUTUPAN NERACA** -----

----- **Pasal 9.** -----

1. Setiap tahun pada akhir bulan Desember, buku-buku Perseroan harus ditutup, dan selambat-lambatnya pada akhir bulan Maret tahun berikutnya, neraca dan perhitungan laba rugi Perseroan harus disusun. Pada tahun pertama, buku Perseroan ditutup pada tanggal 31 Desember 2024 (tiga puluh satu Desember dua ribu dua puluh empat).-----
2. Dalam jangka waktu paling lambat tiga (3) bulan setelah buku-buku Perseroan ditutup, para Pesero Pengurus diwajibkan menyusun neraca dan perhitungan laba rugi Perseroan.-----
3. Neraca dan perhitungan laba rugi tersebut, beserta surat-surat laporan tahunan Perseroan, harus disimpan di kantor Perseroan sehingga dapat diperlihatkan, diperiksa, dan diteliti oleh para Pesero Komanditer



© Hak Cipta milik Politeknik Negeri Jakarta

Hak Cipta :

1. Dilarang mengutip sebagian atau seluruh karya tulis ini tanpa mencantumkan dan menyebutkan sumber :
 - a. Pengutipan hanya untuk kepentingan pendidikan, penelitian, penulisan karya ilmiah, penulisan laporan, penulisan kritik atau tinjauan suatu masalah.
 - b. Pengutipan tidak merugikan kepentingan yang wajar Politeknik Negeri Jakarta
2. Dilarang mengumumkan dan memperbanyak sebagian atau seluruh karya tulis ini dalam bentuk apapun tanpa izin Politeknik Negeri Jakarta

- dalam jangka waktu empat belas (14) hari setelah neraca dan perhitungan laba rugi tersebut dibuat.---
4. Apabila para Pesero Terbatas tidak menyetujui neraca dan perhitungan laba rugi serta laporan tahunan tersebut, mereka berhak mengajukan keberatan kepada para Pesero Pengurus. Jika dalam jangka waktu empat belas (14) hari para Pesero Terbatas tidak mengajukan keberatan, maka neraca dan perhitungan laba rugi serta laporan tahunan tersebut dianggap sah, dan sebagai tanda pengesahan, semua Pesero harus menandatangani. Hal ini berarti bahwa para Pesero Terbatas memberikan pengesahan dan pembebasan tanggung jawab (acquite et decharge) sepenuhnya kepada para Pesero Pengurus atas semua tindakan mereka dalam jabatan selama tahun yang lalu.-----

----- **GAJI DAN JAMINAN PESERO** -----

----- **Pasal 10.** -----

1. Persero pengurus mendapat gaji dan jaminan lainnya sesuai dengan ketetapan bersama para pesero.-----
2. Gaji dan jaminan lainnya yang akan diberikan kepada pesero akan dimasukkan dalam buku Perseroan sebagai biaya Perseroan.-----

----- **K E U N T U N G A N** -----

----- **Pasal 11.** -----

1. Keuntungan yang diperoleh dari Perseroan telah dikurangi dengan biaya-biaya operasional dan biaya langsung lainnya, dan akan dibagikan kepada Persero

© Hak Cipta milik Politeknik Negeri Jakarta



Hak Cipta :

1. Dilarang mengutip sebagian atau seluruh karya tulis ini tanpa mencantumkan dan menyebutkan sumber :
 - a. Pengutipan hanya untuk kepentingan pendidikan, penelitian, penulisan karya ilmiah, penulisan laporan, penulisan kritik atau tinjauan suatu masalah.
 - b. Pengutipan tidak merugikan kepentingan yang wajar Politeknik Negeri Jakarta
2. Dilarang mengumumkan dan memperbanyak sebagian atau seluruh karya tulis ini dalam bentuk apapun tanpa izin Politeknik Negeri Jakarta

sesuai dengan persentase dalam modal Perseroan.----

2. Pembagian keuntungan akan dilakukan dalam waktu satu bulan setelah neraca dan perhitungan laba rugi disahkan.-----

----- K E R U G I A N -----

----- Pasal 12. -----

Kerugian yang dialami dalam Perseroan akan ditanggung bersama oleh para pesero sesuai dengan persentase dalam pembagian keuntungan, tetapi dengan ketentuan bahwa apabila kerugian itu sampai terjadi maka para pesero hanya turut bertanggung jawab sampai dengan besar modal yang dimasukkan dalam Perseroan.-----

----- D A N A C A D A N G A N -----

----- Pasal 13. -----

1. Apabila dianggap perlu oleh para pesero, sebelum atau pada waktu keuntungan itu dibagikan, sebagian dari keuntungan dapat dipisahkan untuk dana cadangan yang besarnya akan ditetapkan oleh dan atas persetujuan semua pesero.-----
2. Dana cadangan tersebut adalah keuntungan yang belum dibagikan kepada/antara para pesero dan yang akan disediakan untuk menutup kerugian, apabila pada suatu tahun buku menunjukkan bahwa Perseroan menderita kerugian sehingga dengan demikian para pesero tidak perlu menambah atau mengurangi modal mereka masing masing dalam Perseroan untuk mengganti kerugian itu, kecuali jika dana cadangan itu tidak cukup dan atas



© Hak Cipta milik Politeknik Negeri Jakarta

Hak Cipta :

1. Dilarang mengutip sebagian atau seluruh karya tulis ini tanpa mencantumkan dan menyebutkan sumber :
 - a. Pengutipan hanya untuk kepentingan pendidikan, penelitian, penulisan karya ilmiah, penulisan laporan, penulisan kritik atau tinjauan suatu masalah.
 - b. Pengutipan tidak merugikan kepentingan yang wajar Politeknik Negeri Jakarta
2. Dilarang mengumumkan dan memperbanyak sebagian atau seluruh karya tulis ini dalam bentuk apapun tanpa izin Politeknik Negeri Jakarta

persetujuan semua persero mereka perlu menambah atau mengurasi modal mereka masing masing untuk mengganti kerugian itu.-----

3. Dana cadangan itu selain dimaksudkan untuk menutup kerugian juga dapat dipergunakan sebagai modal pembantu menurut kebutuhan modal kerja Perseroan, dengan ketentuan bahwa semua keuntungan atau kerugian yang diperoleh atau diderita karenanya harus dimasukkan ke dalam perhitungan laba rugi Perseroan.-

----- **PENGALIHAN DAN/ATAU PEMBEBANAN BAGIAN** -----

----- **Pasal 14.**-----

Masing-masing pesero dilarang untuk menjual atau secara bagaimanapun mengalihkan dan/atau melepaskan hak-hak mereka atau membebani bagian mereka dalam Perseroan.---

----- **HAL-HAL LAIN** -----

----- **Pasal 15.** -----

Hal-hal yang tidak tertera atau tidak diatur dalam anggaran dasar ini akan diputuskan oleh para pesero secara berunding.-----

----- **DEMIKIANLAH AKTA INI** -----

Dibuat sebagai minuta dan dilangsungkan di Kota Bandung pada hari, tanggal, bulan, dan tahun seperti-tersebut pada bagian awal akta ini dengan dihadiri----oleh: ----

© Hak Cipta milik Politeknik Negeri Jakarta



Hak Cipta :

1. Dilarang mengutip sebagian atau seluruh karya tulis ini tanpa mencantumkan dan menyebutkan sumber :
 - a. Pengutipan hanya untuk kepentingan pendidikan, penelitian, penulisan karya ilmiah, penulisan laporan, penulisan kritik atau tinjauan suatu masalah.
 - b. Pengutipan tidak merugikan kepentingan yang wajar Politeknik Negeri Jakarta
2. Dilarang mengumumkan dan memperbanyak sebagian atau seluruh karya tulis ini dalam bentuk apapun tanpa izin Politeknik Negeri Jakarta



© Hak Cipta milik Politeknik Negeri Jakarta

Hak Cipta :

1. Dilarang mengutip sebagian atau seluruh karya tulis ini tanpa mencantumkan dan menyebutkan sumber :
 - a. Pengutipan hanya untuk kepentingan pendidikan, penelitian, penulisan karya ilmiah, penulisan laporan, penulisan kritik atau tinjauan suatu masalah.
 - b. Pengutipan tidak merugikan kepentingan yang wajar Politeknik Negeri Jakarta
2. Dilarang mengumumkan dan memperbanyak sebagian atau seluruh karya tulis ini dalam bentuk apapun tanpa izin Politeknik Negeri Jakarta

1. Nona **NURUL JAMILA**, Pegawai Notaris, lahir di Depok, tanggal 03-05-1993 (tiga mei dua ribu), Warga Negara Indonesia, Wiraswasta, bertempat tinggal Kota Depok, Jalan Nusantara Raya No.14, Rukun Tetangga 008, Rukun Warga 005, Kelurahan Beji, Kecamatan Beji, pemegang Nomor Induk Kependudukan :3194034105020002 ;-----

2. Tuan **AZKA ZAKI**, Pegawai Notaris, lahir di Bandung, tanggal 08-07-1998 (delapan juli seribu sembilan ratus sembilan delapan), Warga Negara Indonesia, Wiraswasta, bertempat tinggal Kota Depok, Jalan Nusantara Raya No.14, Rukun Tetangga 008, Rukun Warga 005, Kelurahan Beji, Kecamatan Beji, pemegang Nomor Induk Kependudukan: 3174034105010013 ;-----

- Kedua-duanya pegawai kantor saya, Notaris yang saya, Notaris kenal sebagai para saksi.-----

- Segera setelah akta ini dibacakan oleh saya, Notaris kepada para penghadap dan saksi-saksi, maka akta ini ditandatangani oleh penghadap saksi-saksi dan saya, Notaris.-----

- Dibuat dengan tanpa perubahan.-----

- Minuta akta ini telah ditanda tangani sebagaimana mestinya.-----

Dilangsungkan tanpa perubahan.-----

NOTARIS DI DEPOK

(FAUZI AGUS S.H)



© Hak Cipta milik Politeknik Negeri Jakarta

Hak Cipta :

1. Dilarang mengutip sebagian atau seluruh karya tulis ini tanpa mencantumkan dan menyebutkan sumber :
 - a. Pengutipan hanya untuk kepentingan pendidikan, penelitian, penulisan karya ilmiah, penulisan laporan, penulisan kritik atau tinjauan suatu masalah.
 - b. Pengutipan tidak merugikan kepentingan yang wajar Politeknik Negeri Jakarta
2. Dilarang mengumumkan dan memperbanyak sebagian atau seluruh karya tulis ini dalam bentuk apapun tanpa izin Politeknik Negeri Jakarta

Lampiran 5 Surat Izin Usaha Perdagangan (SIUP)



PEMERINTAH REPUBLIK INDONESIA

IZIN USAHA (Surat Izin Usaha Perdagangan (SIUP))

Berdasarkan ketentuan Pasal 19 ayat (2) dan Pasal 32 Peraturan Pemerintah Nomor 24 tahun 2018 tentang Pelayanan Perizinan Berusaha Terintegrasi Secara Elektronik, untuk dan atas nama Menteri, Pimpinan Lembaga, Gubernur, Bupati/Walikota, Lembaga OSS menerbitkan Izin Usaha Surat Izin Usaha Perdagangan (SIUP) kepada:

Nama Perusahaan	: PT NUSANTAWA PRODUCTION
Nomor Induk Berusaha	: 2108350074209
Alamat Kantor / Korespondensi	: Jalan Ridwan Rais No.2, Beji, Kota Depok, Jawa Barat 16402
Kode KBLI	: 82301
Nama KBLI	: Jasa Penyelenggara Pertemuan, Perjalanan Insentif, Konferensi dan Pameran (MICE)
Lokasi Usaha	: Jalan Ridwan Rais No.2, Beji, Kota Depok, Jawa Barat 16402

Izin Usaha ini telah memenuhi komitmen dan berlaku efektif selama pelaku usaha menjalankan usaha dan/atau kegiatannya sesuai ketentuan Peraturan Perundang-Undangan.

Tanggal Terbit Izin Usaha: 29 Juli 2024



© Hak Cipta milik Politeknik Negeri Jakarta

Hak Cipta :

- Dilarang mengutip sebagian atau seluruh karya tulis ini tanpa mencantumkan dan menyebutkan sumber :
 - Pengutipan hanya untuk kepentingan pendidikan, penelitian, penulisan karya ilmiah, penulisan laporan, penulisan kritik atau tinjauan suatu masalah.
 - Pengutipan tidak merugikan kepentingan yang wajar Politeknik Negeri Jakarta
- Dilarang mengumumkan dan memperbanyak sebagian atau seluruh karya tulis ini dalam bentuk apapun tanpa izin Politeknik Negeri Jakarta



Hak Cipta :

1. Dilarang mengutip sebagian atau seluruh karya tulis ini tanpa mencantumkan dan menyebutkan sumber :
 - a. Pengutipan hanya untuk kepentingan pendidikan, penelitian, penulisan karya ilmiah, penulisan laporan, penulisan kritik atau tinjauan suatu masalah.
 - b. Pengutipan tidak merugikan kepentingan yang wajar Politeknik Negeri Jakarta
2. Dilarang mengumumkan dan memperbanyak sebagian atau seluruh karya tulis ini dalam bentuk apapun tanpa izin Politeknik Negeri Jakarta

Lampiran 6 Nomor Induk Berusaha (NIB)



PEMERINTAH REPUBLIK INDONESIA

**PERIZINAN BERUSAHA BERBASIS RISIKO
NOMOR INDUK BERUSAHA: 2108350074209**

Berdasarkan Undang-Undang Nomor 6 Tahun 2023 tentang Penetapan Peraturan Pemerintah Pengganti Undang-Undang Nomor 2 Tahun 2022 tentang Cipta Kerja Menjadi Undang-Undang, Pemerintah Republik Indonesia menerbitkan Nomor Induk Berusaha (NIB) kepada:

- | | |
|--|--|
| 1. Nama Pelaku Usaha | : PT NUSANTAWA PRODUCTION |
| 2. Alamat | : Jalan Ridwan Rais No.2, Beji, Kota Depok, Jawa Barat 16402 |
| 3. Nomor Telepon Seluler | : +6285230613469 |
| Email | : nusantawaproduction@gmail.com |
| 4. Status Penanaman Modal | : PMDN |
| 5. Kode Klasifikasi Baku Lapangan Usaha Indonesia (KBLI) | : Lihat Lampiran |
| 6. Skala Usaha | : Usaha Kecil |

NIB ini berlaku di seluruh wilayah Republik Indonesia selama menjalankan kegiatan usaha dan berlaku sebagai hak akses kepabeanaan, pendaftaran kepesertaan jaminan sosial kesehatan dan jaminan sosial ketenagakerjaan, serta bukti pemenuhan laporan pertama Wajib Laport Ketenagakerjaan di Perusahaan (WLKP).

Pelaku Usaha dengan NIB tersebut di atas dapat melaksanakan kegiatan berusaha sebagaimana terlampir dengan tetap memperhatikan ketentuan peraturan perundang-undangan.

Diterbitkan di Bandung, tanggal: 26 September 2024
Perubahan ke-1, tanggal: 26 September 2024

Menteri Investasi/
Kepala Badan Koordinasi Penanaman Modal,



Ditandatangani secara elektronik

Dicetak tanggal: 29 Agustus 2024

1. Dokumen ini diterbitkan sistem OSS berdasarkan data dari Pelaku Usaha, tersimpan dalam sistem OSS, yang menjadi tanggung jawab Pelaku Usaha.
2. Dalam hal terjadi kekeliruan isi dokumen ini akan dilakukan perbaikan sebagaimana mestinya.
3. Dokumen ini telah ditandatangani secara elektronik menggunakan sertifikat elektronik yang diterbitkan oleh BSR/E-BSSN.
4. Data lengkap Perizinan Berusaha dapat diperoleh melalui sistem OSS menggunakan hak akses.



Lampiran 7 NPWP Perusahaan



npwvwp. KPP PRATAMA DEPOK

50.462.232.9-192.000

PT NUSANTAWA PRODUCTION

NPWP16 : 3201 0268 0201 0012

 Jalan Ridwan Rais No.2, Beji, Kota Depok, Jawa Barat
16402

Tanggal Terdaftar 11/09/2023

**POLITEKNIK
NEGERI
JAKARTA**

 Hak Cipta milik Politeknik Negeri Jakarta

Hak Cipta :

1. Dilarang mengutip sebagian atau seluruh karya tulis ini tanpa mencantumkan dan menyebutkan sumber :
 - a. Pengutipan hanya untuk kepentingan pendidikan, penelitian, penulisan karya ilmiah, penulisan laporan, penulisan kritik atau tinjauan suatu masalah.
 - b. Pengutipan tidak merugikan kepentingan yang wajar Politeknik Negeri Jakarta
2. Dilarang mengemukakan dan memperbanyak sebagian atau seluruh karya tulis ini dalam bentuk apapun tanpa izin Politeknik Negeri Jakarta



Lampiran 8 SK Kemenkumham



© Hak Cipta milik Politeknik Negeri Jakarta

Hak Cipta :

1. Dilarang mengutip sebagian atau seluruh karya tulis ini tanpa mencantumkan dan menyebutkan sumber :
 - a. Pengutipan hanya untuk kepentingan pendidikan, penelitian, penulisan karya ilmiah, penulisan laporan, penulisan kritik atau tinjauan suatu masalah.
 - b. Pengutipan tidak merugikan kepentingan yang wajar Politeknik Negeri Jakarta
2. Dilarang mengumumkan dan memperbanyak sebagian atau seluruh karya tulis ini dalam bentuk apapun tanpa izin Politeknik Negeri Jakarta



KEPUTUSAN MENTERI HUKUM DAN HAK ASASI MANUSIA REPUBLIK INDONESIA
NOMOR AHU-2555553.AH.01.01.TAHUN 2024
TENTANG
PENGESAHAN PENDIRIAN BADAN HUKUM COMMANDITAIRE VENNOOTSCHAP
CV LUCKY ON US
MENTERI HUKUM DAN HAK ASASI MANUSIA REPUBLIK INDONESIA

Menimbang : a. Bahwa berdasarkan Permohonan Notaris FAUZI AGUS SH., sesuai salinan Akta Nomor 29 Tanggal 25 September 2024 yang dibuat oleh FAUZI AGUS SH tentang Pendirian Badan Hukum PT NUSANTAWA PRODUCTION tanggal 10 Agustus 2024 dengan Nomor Pendaftaran 4058068931104545 telah sesuai dengan persyaratan pengesahan Pendirian Badan Hukum Perseroan;

b. Bahwa berdasarkan pertimbangan sebagaimana dimaksud dalam huruf a, perlu menetapkan keputusan Menteri Hukum dan Hak Asasi Manusia tentang Pengesahan Pendirian Badan Hukum PT NUSANTAWA PRODUCTION.

M E M U T U S K A N :

Menetapkan :
 KESATU : Mengesahkan pendirian badan hukum - PT NUSANTAWA PRODUCTION - yang berkedudukan di BANDUNG karena telah sesuai dengan Data Format Isian Pendirian yang disimpan di dalam database Sistem Administrasi Badan Hukum sebagaimana salinan Akta Nomor 29 Tanggal 25 September 2024 yang dibuat oleh JULIA NUR RAHMATIA, SH, M.Kn , yang berkedudukan di BANDUNG.

KEDUA : Modal dasar, modal yang ditempatkan dan modal disetor sebagaimana yang tercantum dalam akta yang disebut pada poin PERTAMA.

KETIGA : Jenis Perseroan SWASTA NASIONAL.

KEEMPAT : Susunan Pemegang Saham, Dewan Komisaris dan Direksi *Terlampir*.

KELIMA : Keputusan ini berlaku sejak tanggal ditetapkan.
Apabila ternyata dikemudian hari terdapat kekeliruan maka akan diperbaiki sebagaimana mestinya dan/atau apabila terjadi kesalahan, keputusan ini akan dibatalkan atau dicabut.



Ditetapkan di Jakarta, Tanggal 11 Agustus 2024.

a.n. MENTERI HUKUM DAN HAK ASASI MANUSIA
REPUBLIK INDONESIA
DIREKTUR JENDERAL ADMINISTRASI HUKUM UMUM,



Mustopa Kamal, S.H., LL.M.
19890918 198408 1 001

DICETAK PADA TANGGAL 11 Agustus 2024

DAFTAR PERSEROAN NOMOR AHU-0555994.AH.01.11.TAHUN 2024 TANGGAL 25 September 2024



© Hak Cipta milik Politeknik Negeri Jakarta

Hak Cipta :

1. Dilarang mengutip sebagian atau seluruh karya tulis ini tanpa mencantumkan dan menyebutkan sumber :
 - a. Pengutipan hanya untuk kepentingan pendidikan, penelitian, penulisan karya ilmiah, penulisan laporan, penulisan kritik atau tinjauan suatu masalah.
 - b. Pengutipan tidak merugikan kepentingan yang wajar Politeknik Negeri Jakarta
2. Dilarang mengumumkan dan memperbanyak sebagian atau seluruh karya tulis ini dalam bentuk apapun tanpa izin Politeknik Negeri Jakarta



Lampiran 9 Form Kuesioner

[Komedi Spesial] Yuk isi survey ini!

Survey peminat nonton Komedi Spesial dengan beragam tema dan experience~~

putrisalsabilarch@gmail.com [Switch account](#)

Not shared

* Indicates required question

Email *

Your answer

Nama *

Your answer

Jenis Kelamin *

Perempuan

Laki-laki



© Hak Cipta milik Politeknik Negeri Jakarta

Hak Cipta :

1. Dilarang mengutip sebagian atau seluruh karya tulis ini tanpa mencantumkan dan menyebutkan sumber :
 - a. Pengutipan hanya untuk kepentingan pendidikan, penelitian, penulisan karya ilmiah, penulisan laporan, penulisan kritik atau tinjauan suatu masalah.
 - b. Pengutipan tidak merugikan kepentingan yang wajar Politeknik Negeri Jakarta
2. Dilarang mengemukakan dan memperbanyak sebagian atau seluruh karya tulis ini dalam bentuk apapun tanpa izin Politeknik Negeri Jakarta

JAKARTA



© Hak Cipta milik Politeknik Negeri Jakarta

Hak Cipta :

1. Dilarang mengutip sebagian atau seluruh karya tulis ini tanpa mencantumkan dan menyebutkan sumber :
 - a. Pengutipan hanya untuk kepentingan pendidikan, penelitian, penulisan karya ilmiah, penulisan laporan, penulisan kritik atau tinjauan suatu masalah.
 - b. Pengutipan tidak merugikan kepentingan yang wajar Politeknik Negeri Jakarta
2. Dilarang mengemukakan dan memperbanyak sebagian atau seluruh karya tulis ini dalam bentuk apapun tanpa izin Politeknik Negeri Jakarta

Usia *

- 15-17 Tahun
- 18-20 Tahun
- 21-23 Tahun
- >24 Tahun

Domisili *

Your answer _____

Pekerjaan *

Your answer _____

Seberapa sering Anda menghadiri acara komedi? *

- Tidak Pernah
- Jarang (1-2 kali per tahun)
- Kadang-kadang (3-4 kali per tahun)
- Sering (lebih dari 5 kali per tahun)

Apakah Anda tertarik menghadiri acara Komedi Spesial? *

-- Komedi Spesial : Pertunjukan stand up comedy spesial dari komika di Indonesia

- Tertarik
- Tidak Tertarik



© Hak Cipta milik Politeknik Negeri Jakarta

Hak Cipta :

1. Dilarang mengutip sebagian atau seluruh karya tulis ini tanpa mencantumkan dan menyebutkan sumber :
 - a. Pengutipan hanya untuk kepentingan pendidikan, penelitian, penulisan karya ilmiah, penulisan laporan, penulisan kritik atau tinjauan suatu masalah.
 - b. Pengutipan tidak merugikan kepentingan yang wajar Politeknik Negeri Jakarta
2. Dilarang mengumumkan dan memperbanyak sebagian atau seluruh karya tulis ini dalam bentuk apapun tanpa izin Politeknik Negeri Jakarta

Berapa besar Anda bersedia mengeluarkan uang untuk tiket acara Komesi Spesial? *

- Rp250.000 - Rp400.000
- Rp100.000 - Rp250.000
- Rp400.000 - Rp700.000
- >Rp700.000

Apakah Anda mengenal atau pernah menonton komika berikut? (Pilih yang Anda Kenal) *

Jika tidak ada di list, bisa tulis nama komika di kolom "other" yaa

- Rigen Rakelna
- Awwe
- Mamat Alkatiri
- David Nurbianto
- Kiky Saputri
- Marshel Widiyanto
- Indra Jegel
- Aci Resti
- Gilang Bhaskara
- Praz Teguh
- Other: _____



© Hak Cipta milik Politeknik Negeri Jakarta

Hak Cipta :

1. Dilarang mengutip sebagian atau seluruh karya tulis ini tanpa mencantumkan dan menyebutkan sumber :
 - a. Pengutipan hanya untuk kepentingan pendidikan, penelitian, penulisan karya ilmiah, penulisan laporan, penulisan kritik atau tinjauan suatu masalah.
 - b. Pengutipan tidak merugikan kepentingan yang wajar Politeknik Negeri Jakarta
2. Dilarang mengemukakan dan memperbanyak sebagian atau seluruh karya tulis ini dalam bentuk apapun tanpa izin Politeknik Negeri Jakarta

Dari komika yang Anda kenal, siapa yang paling Anda ingin saksikan komedi spesialnya? *

Jika tidak ada di list, bisa tulis di kolom "other" yaa

- Rigen Rakelna
- Awe
- Mamat Alkatiri
- David Nurbianto
- Kiky Saputri
- Marshel Widiyanto
- Indra Jegel
- Aci Resti
- Gilang Bhaskara
- Praz Teguh
- Other: _____

**POLITEKNIK
NEGERI
JAKARTA**



© Hak Cipta milik Politeknik Negeri Jakarta

Hak Cipta :

1. Dilarang mengutip sebagian atau seluruh karya tulis ini tanpa mencantumkan dan menyebutkan sumber :
 - a. Pengutipan hanya untuk kepentingan pendidikan, penelitian, penulisan karya ilmiah, penulisan laporan, penulisan kritikan atau tinjauan suatu masalah.
 - b. Pengutipan tidak merugikan kepentingan yang wajar Politeknik Negeri Jakarta
2. Dilarang mengumumkan dan memperbanyak sebagian atau seluruh karya tulis ini dalam bentuk apapun tanpa izin Politeknik Negeri Jakarta

Bagian apa yang paling menarik bagi Anda dari acara Komedi Spesial? *

- Tema yang dibawakan
- Komika yang terlibat
- Pengalaman journey yang akan didapatkan
- Venue

Seberapa penting fasilitas dan benefit bagi Anda dalam pembelian tiket acara komedi? (Seperti goodie bag, meet and greet, free snack, etc) *

- Penting
- Tidak Penting

Apa yang akan membuat Anda lebih tertarik untuk menghadiri acara ini? (Pilih semua yang relevan) *

- Diskon tiket early bird
- Group discounts

Apakah Anda lebih suka acara diadakan di venue indoor atau outdoor? *

- Indoor
- Outdoor

Apakah lokasi acara mempengaruhi keputusan Anda untuk menghadiri? *

- Berpengaruh
- Tidak berpengaruh

[Komedi Spesial] Yuk isi survey ini!

putrisalsabilarch@gmail.com [Switch account](#)

Not shared

* Indicates required question

Kenapa Anda tidak tertarik menghadiri acara Komedi Spesial? *

Your answer



© Hak Cipta milik Politeknik Negeri Jakarta

Hak Cipta :

1. Dilarang mengutip sebagian atau seluruh karya tulis ini tanpa mencantumkan dan menyebutkan sumber :
 - a. Pengutipan hanya untuk kepentingan pendidikan, penelitian, penulisan karya ilmiah, penulisan laporan, penulisan kritik atau tinjauan suatu masalah.
 - b. Pengutipan tidak merugikan kepentingan yang wajar Politeknik Negeri Jakarta
2. Dilarang mengumumkan dan memperbanyak sebagian atau seluruh karya tulis ini dalam bentuk apapun tanpa izin Politeknik Negeri Jakarta



Lampiran 10 Proposal Acara



© Hak Cipta milik Politeknik Negeri Jakarta

Hak Cipta :

1. Dilarang mengutip sebagian atau seluruh karya tulis ini tanpa mencantumkan dan menyebutkan sumber :
 - a. Pengutipan hanya untuk kepentingan pendidikan, penelitian, penulisan karya ilmiah, penulisan laporan, penulisan kritik atau tinjauan suatu masalah.
 - b. Pengutipan tidak merugikan kepentingan yang wajar Politeknik Negeri Jakarta
2. Dilarang mengumumkan dan memperbanyak sebagian atau seluruh karya tulis ini dalam bentuk apapun tanpa izin Politeknik Negeri Jakarta



Stand Up Comedy Spesial by
Praz Teguh, Dicky Diffie, Rere Rasofyan



© Hak Cipta milik Politeknik Negeri Jakarta

Hak Cipta :

1. Dilarang mengutip sebagian atau seluruh karya tulis ini tanpa mencantumkan dan menyebutkan sumber :
 - a. Pengutipan hanya untuk kepentingan pendidikan, penelitian, penulisan karya ilmiah, penulisan laporan, penulisan kritik atau tinjauan suatu masalah.
 - b. Pengutipan tidak merugikan kepentingan yang wajar Politeknik Negeri Jakarta
2. Dilarang mengumumkan dan memperbanyak sebagian atau seluruh karya tulis ini dalam bentuk apapun tanpa izin Politeknik Negeri Jakarta



DENAH TEMPAT DUDUK

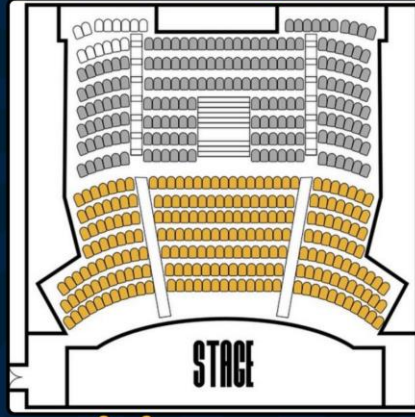

REG

VIP

TICKET PRICE

EARLY BIRD

RP360,000

VIP

RP700,000

REGULAR

RP450,000

© Hak Cipta milik Politeknik Negeri Jakarta

Hak Cipta :

1. Dilarang mengutip sebagian atau seluruh karya tulis ini tanpa mencantumkan dan menyebutkan sumber :
 - a. Pengutipan hanya untuk kepentingan pendidikan, penelitian, penulisan karya ilmiah, penulisan laporan, penulisan kritik atau tinjauan suatu masalah.
 - b. Pengutipan tidak merugikan kepentingan yang wajar Politeknik Negeri Jakarta
2. Dilarang mengumumkan dan memperbanyak sebagian atau seluruh karya tulis ini dalam bentuk apapun tanpa izin Politeknik Negeri Jakarta



TATA TERTIB

1. Mohon untuk datang tepat waktu
2. Mohon untuk dapat menonaktifkan nada dering/alarm telepon genggam selama pertunjukan berlangsung
3. Mohon untuk tidak membawa serta anak berusia di bawah 17 tahun ke dalam ruang pertunjukan
4. Dilarang membuang sampah sembarangan
5. Dilarang membawa senjata tajam/kimia
6. Penonton diperbolehkan menggunakan telepon genggam untuk keperluan apapun baik saat maupun setelah pertunjukan
7. Pihak keamanan/panitia berhak mengeluarkan penonton yang terbukti melanggar tata tertib

YUK KETAWA!

**CONTACT US:
NUSANTAWA@GMAIL.COM
0812-8764-6278**

Hak Cipta :

1. Dilarang mengutip sebagian atau seluruh karya tulis ini tanpa mencantumkan dan menyebutkan sumber :
 - a. Pengutipan hanya untuk kepentingan pendidikan, penelitian, penulisan karya ilmiah, penulisan laporan, penulisan kritik atau tinjauan suatu masalah.
 - b. Pengutipan tidak merugikan kepentingan yang wajar Politeknik Negeri Jakarta
2. Dilarang mengumumkan dan memperbanyak sebagian atau seluruh karya tulis ini dalam bentuk apapun tanpa izin Politeknik Negeri Jakarta



© Hak Cipta milik Politeknik Negeri Jakarta

Hak Cipta :

1. Dilarang mengutip sebagian atau seluruh karya tulis ini tanpa mencantumkan dan menyebutkan sumber :
 - a. Pengutipan hanya untuk kepentingan pendidikan, penelitian, penulisan karya ilmiah, penulisan laporan, penulisan kritik atau tinjauan suatu masalah.
 - b. Pengutipan tidak merugikan kepentingan yang wajar Politeknik Negeri Jakarta
2. Dilarang mengumumkan dan memperbanyak sebagian atau seluruh karya tulis ini dalam bentuk apapun tanpa izin Politeknik Negeri Jakarta





© Hak Cipta milik Politeknik Negeri Jakarta

Lampiran 11 Beban Perlengkapan

BEBAN PERLENGKAPAN										
NO.	NAMA BARANG	SPESIFIKASI	QTY	VARIABLE	HARGA SATUAN	TOTAL HARGA				
						2024	2025	2026	2027	
I. PERLENGKAPAN ALAT TULIS KANTOR										
1	Kerus HVS 70g	Paper One 80 gram	1	Rim	Rp 39.000	Rp 39.000	Rp 40.950	Rp 42.998	Rp 45.147	
2	Tinta Printer	1 set for smart tank	1	pack	Rp 55.000	Rp 55.000	Rp 57.750	Rp 60.638	Rp 63.669	
3	Spidol paper tulis	Sharpman BG-12	3	Pcs	Rp 6.250	Rp 18.750	Rp 19.688	Rp 20.672	Rp 21.705	
4	Pulpan	Joyko Gel Ink	2	Packs	Rp 15.500	Rp 31.000	Rp 32.550	Rp 34.178	Rp 35.886	
5	Isi Stapler	Staples	1	Pcs	Rp 11.500	Rp 11.500	Rp 12.075	Rp 12.679	Rp 13.313	
14	Sticky Notes	Tom & Jerry Post it 654	2	Packs	Rp 16.500	Rp 33.000	Rp 34.650	Rp 36.381	Rp 38.202	
15	Amplop	Paperline 104	1	Pack	Rp 15.000	Rp 15.000	Rp 15.750	Rp 16.538	Rp 17.364	
16	Kantunan	Paperline	3	Pcs	Rp 4.500	Rp 13.500	Rp 14.175	Rp 14.884	Rp 15.628	
17	Paper Clip	Trigonal Clip no 3	1	box	Rp 9.000	Rp 9.000	Rp 9.450	Rp 9.923	Rp 10.419	
TOTAL BELI PERBULAN						Rp 225.750	Rp 237.038	Rp 248.889	Rp 261.334	
6	Stapler	Joyko HD-10	1	Pcs	Rp 8.000	Rp 8.000	Rp 8.400	Rp 8.820	Rp 9.261	
7	Guerning	Joyko SC-838	1	Pcs	Rp 3.900	Rp 3.900	Rp 4.065	Rp 4.235	Rp 4.412	
8	Double tape	Kanko 2"	2	Pcs	Rp 15.000	Rp 30.000	Rp 31.500	Rp 33.075	Rp 34.729	
9	Lakban Hitam	Diamara 2"	2	Pcs	Rp 16.000	Rp 32.000	Rp 33.600	Rp 35.280	Rp 37.044	
10	Lakban Berang	1 inch 24cm	2	Pcs	Rp 11.500	Rp 23.000	Rp 24.150	Rp 25.355	Rp 26.625	
11	Double Tape Foam	888 tape 1 inch	2	Pcs	Rp 4.000	Rp 8.000	Rp 8.400	Rp 8.820	Rp 9.261	
12	Stempel	Customstempel	3	Pcs	Rp 35.000	Rp 105.000	Rp 110.250	Rp 115.725	Rp 121.426	
13	Tinta Stempel	Joyko Ink	1	Pcs	Rp 5.500	Rp 5.500	Rp 5.775	Rp 6.064	Rp 6.367	
18	Map	Diamond 5002	10	Pcs	Rp 1.035	Rp 10.350	Rp 10.763	Rp 11.201	Rp 11.666	
19	Perforator	Funch 30	2	Pcs	Rp 12.500	Rp 25.000	Rp 26.250	Rp 27.563	Rp 28.941	
20	Marker	Joyko Highlighter	3	Pcs	Rp 4.000	Rp 12.000	Rp 12.600	Rp 13.230	Rp 13.892	
22	Obor	Brand 14	3	Pcs	Rp 12.000	Rp 36.000	Rp 37.800	Rp 39.600	Rp 41.575	
TOTAL BELI PER 3 BULAN						Rp 228.250	Rp 239.663	Rp 251.646	Rp 264.228	
II. PERLENGKAPAN PANTRY										
1	Kopi sachet	Good Day	2	Box	Rp 16.000	Rp 32.000	Rp 33.600	Rp 35.280	Rp 37.044	
2	Teh sachet	Sarwangi	7	Box	Rp 7.000	Rp 7.000	Rp 7.350	Rp 7.715	Rp 8.103	
3	Ace mineral galon	Aqua 19L	3	Gallon	Rp 20.000	Rp 60.000	Rp 63.000	Rp 66.150	Rp 69.458	
4	Taw Taw Sachet	Max Tea	2	Box	Rp 24.000	Rp 48.000	Rp 50.400	Rp 52.920	Rp 55.566	
TOTAL BELI PERBULAN						Rp 161.000	Rp 169.050	Rp 177.503	Rp 186.378	
6	Gelas/Mug	Corel Stoneware Keramik	3	Pcs	Rp 14.000	Rp 42.000	Rp 44.100	Rp 46.305	Rp 48.620	
7	Piring	Paket piring prasmanan	3	Pcs	Rp 13.500	Rp 40.500	Rp 42.525	Rp 44.651	Rp 46.884	
8	Sendok	Lionstar	4	Pcs	Rp 900	Rp 3.600	Rp 3.780	Rp 3.969	Rp 4.167	
9	Girpu	Lionstar	4	Pcs	Rp 900	Rp 3.600	Rp 3.780	Rp 3.969	Rp 4.167	
TOTAL BELI PER 6 BULAN						Rp 89.700	Rp 94.185	Rp 98.894	Rp 103.839	
III. PERLENGKAPAN KEBERSIHAN										
1	Sapu	Manilla Dragon	1	Pcs	Rp 20.000	Rp 20.000	Rp 21.000	Rp 22.050	Rp 23.153	
2	Pel	Pel Dragon Sumbu	1	Pcs	Rp 14.000	Rp 14.000	Rp 14.700	Rp 15.435	Rp 16.207	
3	Ember	Lion Start 2,5 Gallon	2	Pcs	Rp 6.000	Rp 12.000	Rp 12.600	Rp 13.230	Rp 13.892	
4	Keset	Microfiber	2	Pcs	Rp 14.300	Rp 28.600	Rp 30.030	Rp 31.532	Rp 33.108	
5	Lap Serbet	Joyko	1	Pcs	Rp 7.000	Rp 7.000	Rp 7.350	Rp 7.718	Rp 8.103	
12	Tempat Sempah	Keranjang medium 25cm	2	Pcs	Rp 9.000	Rp 18.000	Rp 18.900	Rp 19.845	Rp 20.837	
TOTAL BELI PER 6 BULAN						Rp 99.600	Rp 104.580	Rp 109.809	Rp 115.299	
6	Tissue	Tissue Pansoo 250 sheet	3	Pack	Rp 8.000	Rp 24.000	Rp 25.200	Rp 26.460	Rp 27.783	
7	Sabun Cuci Piring	Sunlight 475ml	1	Pcs	Rp 8.900	Rp 8.900	Rp 9.345	Rp 9.812	Rp 10.303	
8	Sabun Suci Tangan	SOS Handwash 500ml	1	Pcs	Rp 9.600	Rp 9.600	Rp 10.080	Rp 10.584	Rp 11.113	
9	Handsanitizer	Sanitizer Gel Pure 500ml	1	Pcs	Rp 15.000	Rp 15.000	Rp 15.750	Rp 16.538	Rp 17.364	
10	Pengharum Ruangan	Siella sakura 350ml	2	Pcs	Rp 15.000	Rp 30.000	Rp 31.500	Rp 33.075	Rp 34.729	
11	Pewangi lantai	Wipol essenza 780ml	1	Pcs	Rp 14.600	Rp 14.600	Rp 15.330	Rp 16.097	Rp 16.901	
13	Trash Bag	40x60	1	Pcs	Rp 9.300	Rp 9.300	Rp 9.765	Rp 10.253	Rp 10.766	
TOTAL BELI PERBULAN						Rp 111.400	Rp 116.970	Rp 122.819	Rp 128.959	
IV. PERLENGKAPAN KESEHATAN										
1	Obat Mencegah	Betadine 30ml	1	botol	Rp 18.000	Rp 18.000	Rp 18.900	Rp 19.845	Rp 20.837	
2	Plester	Handubair isi 10	1	pack	Rp 4.000	Rp 4.000	Rp 4.200	Rp 4.410	Rp 4.631	
4	Alkohol	IKA 70% 100ml	1	botol	Rp 12.500	Rp 12.500	Rp 13.125	Rp 13.781	Rp 14.470	
5	Minyak Kayu Putih	Capling 60ml	1	botol	Rp 19.000	Rp 19.000	Rp 19.950	Rp 20.944	Rp 21.965	
6	Obat Diare	Paracetamol, New Diatabs, Prensag	1	pack	Rp 17.000	Rp 17.000	Rp 17.850	Rp 18.741	Rp 19.680	
7	Obat Henti	Tolak Asgini isi 12	2	box	Rp 35.000	Rp 70.000	Rp 73.500	Rp 77.175	Rp 81.034	
TOTAL BELI PER 6 BULAN						Rp 148.500	Rp 147.525	Rp 154.901	Rp 162.646	
GRAND TOTAL BEBAN PERLENGKAPAN						Rp 7.558.400	Rp 7.927.920	Rp 8.324.316	Rp 8.740.532	

- Hak Cipta :**
- Dilarang mengutip sebagian atau seluruh karya tulis ini tanpa mencantumkan dan menyebutkan sumber :
 - Pengutipan hanya untuk kepentingan pendidikan, penelitian, penulisan karya ilmiah, penulisan laporan, penulisan kritik atau tinjauan suatu masalah.
 - Pengutipan tidak merugikan kepentingan yang wajar Politeknik Negeri Jakarta
 - Dilarang mengemukakan dan memperbanyak sebagian atau seluruh karya tulis ini dalam bentuk apapun tanpa izin Politeknik Negeri Jakarta

Lampiran 12 Beban Peralatan

BEBAN PERALATAN TAHUN 2024														
NO	TANGGAL PEMBELIAN	NAMA BARANG	SPESIFIKASI	QTY	VARIABLE	HARGA SATUAN	TOTAL HARGA	NILAI RESIDU	UMUR EKONOMIS		BEBAN PENYUSUTAN/TAHUN	BEBAN PENYUSUTAN/BULAN	NILAI ASET (per Desember)	KETERANGAN
									QTY	VARIABLE				
1		Printer	HP InkTank 525	1	Unit	Rp 2.075.750	Rp 2.075.750	Rp -	4	Tahun	Rp 518.938	Rp 43.245	Rp 1.902.771	PEMBELIAN ASET
2		Hardisk	WD External 2TB	1	Unit	Rp 180.000	Rp 180.000	Rp -	4	Tahun	Rp 45.000	Rp 3.750	Rp 165.000	PEMBELIAN ASET
3		Papan Tulis	90x120 Custom	1	Unit	Rp 180.000	Rp 180.000	Rp -	4	Tahun	Rp 45.000	Rp 3.750	Rp 165.000	PEMBELIAN ASET
4		Filling Cabinet	SIV Homedeco 3 laci	3	Unit	Rp 489.000	Rp 1.467.000	Rp -	8	Tahun	Rp 183.375	Rp 15.281	Rp 1.405.875	PEMBELIAN ASET
5		Laptop	ASUS Vivobook Pro 14X OLED	1	Unit	Rp 15.299.000	Rp 15.299.000	Rp -	4	Tahun	Rp 3.824.750	Rp 318.729	Rp 14.024.083	PEMBELIAN ASET
TOTAL							Rp 19.201.750	Rp -			Rp 4.617.063	Rp 384.755	Rp 17.662.729	
BEBAN PERALATAN TAHUN 2025														
NO	TANGGAL PEMBELIAN	NAMA BARANG	SPESIFIKASI	QTY	VARIABLE	HARGA SATUAN	TOTAL HARGA	NILAI RESIDU	UMUR EKONOMIS		BEBAN PENYUSUTAN/TAHUN	BEBAN PENYUSUTAN/BULAN	NILAI ASET (per Desember)	KETERANGAN
									QTY	VARIABLE				
1		Printer	HP InkTank 525	1	Unit	Rp 2.075.750	Rp 2.075.750	Rp -	4	Tahun	Rp 518.938	Rp 43.245	Rp 1.383.833	ASET
2		Hardisk	WD External 2TB	1	Unit	Rp 180.000	Rp 180.000	Rp -	4	Tahun	Rp 45.000	Rp 3.750	Rp 120.000	ASET
3		Papan Tulis	90x120 Custom	1	Unit	Rp 180.000	Rp 180.000	Rp -	4	Tahun	Rp 45.000	Rp 3.750	Rp 120.000	ASET
4		Filling Cabinet	SIV Homedeco 3 laci	3	Unit	Rp 489.000	Rp 1.467.000	Rp -	8	Tahun	Rp 183.375	Rp 15.281	Rp 1.222.500	ASET
5		Laptop	ASUS Vivobook Pro 14X OLED	1	Unit	Rp 15.299.000	Rp 15.299.000	Rp -	4	Tahun	Rp 3.824.750	Rp 318.729	Rp 10.199.333	ASET
7		Walkie Talkie	UPUPIN Official Shop	6	Unit	Rp 121.500	Rp 729.000	Rp -	5	Tahun	Rp 145.800	Rp 12.150	Rp 583.200	PEMBELIAN ASET
TOTAL							Rp 19.930.750	Rp -			Rp 4.762.863	Rp 396.905	Rp 13.628.867	
BEBAN PERALATAN TAHUN 2026														
NO	TANGGAL PEMBELIAN	NAMA BARANG	SPESIFIKASI	QTY	VARIABLE	HARGA SATUAN	TOTAL HARGA	NILAI RESIDU	UMUR EKONOMIS		BEBAN PENYUSUTAN/TAHUN	BEBAN PENYUSUTAN/BULAN	NILAI ASET (per Desember)	KETERANGAN
									QTY	VARIABLE				
1		Printer	HP InkTank 525	1	Unit	Rp 2.075.750	Rp 2.075.750	Rp -	4	Tahun	Rp 518.938	Rp 43.245	Rp 864.896	ASET
2		Hardisk	WD External 2TB	1	Unit	Rp 180.000	Rp 180.000	Rp -	4	Tahun	Rp 45.000	Rp 3.750	Rp 75.000	ASET
3		Papan Tulis	90x120 Custom	1	Unit	Rp 180.000	Rp 180.000	Rp -	4	Tahun	Rp 45.000	Rp 3.750	Rp 75.000	ASET
4		Filling Cabinet	SIV Homedeco 3 laci	3	Unit	Rp 489.000	Rp 1.467.000	Rp -	8	Tahun	Rp 183.375	Rp 15.281	Rp 1.039.125	ASET
5		Walkie Talkie	UPUPIN Official Shop	6	Unit	Rp 121.500	Rp 729.000	Rp -	5	Tahun	Rp 145.800	Rp 12.150	Rp 437.400	ASET
6		Laptop	ASUS Vivobook Pro 14X OLED	1	Unit	Rp 15.299.000	Rp 15.299.000	Rp -	4	Tahun	Rp 3.824.750	Rp 318.729	Rp 6.374.583	ASET
TOTAL							Rp 19.930.750	Rp -			Rp 4.762.863	Rp 396.905	Rp 8.866.004	
BEBAN PERALATAN TAHUN 2027														
NO	TANGGAL PEMBELIAN	NAMA BARANG	SPESIFIKASI	QTY	VARIABLE	HARGA SATUAN	TOTAL HARGA	NILAI RESIDU	UMUR EKONOMIS		BEBAN PENYUSUTAN/TAHUN	BEBAN PENYUSUTAN/BULAN	NILAI ASET (per Desember)	KETERANGAN
									QTY	VARIABLE				
1		Printer	HP InkTank 525	1	Unit	Rp 2.075.750	Rp 2.075.750	Rp -	4	Tahun	Rp 518.938	Rp 43.245	Rp 345.958	ASET
2		Hardisk	WD External 2TB	1	Unit	Rp 180.000	Rp 180.000	Rp -	4	Tahun	Rp 45.000	Rp 3.750	Rp 30.000	ASET
3		Papan Tulis	90x120 Custom	1	Unit	Rp 180.000	Rp 180.000	Rp -	4	Tahun	Rp 45.000	Rp 3.750	Rp 30.000	ASET
4		Filling Cabinet	SIV Homedeco 3 laci	3	Unit	Rp 489.000	Rp 1.467.000	Rp -	8	Tahun	Rp 183.375	Rp 15.281	Rp 855.750	ASET
5		Walkie Talkie		6	Unit	Rp 121.500	Rp 729.000	Rp -	5	Tahun	Rp 145.800	Rp 12.150	Rp 291.600	ASET
6		Laptop	ASUS Vivobook Pro 14X OLED	1	Unit	Rp 15.299.000	Rp 15.299.000	Rp -	4	Tahun	Rp 3.824.750	Rp 318.729	Rp 2.549.833	ASET
TOTAL							Rp 19.930.750	Rp -			Rp 4.762.863	Rp 396.905	Rp 4.103.142	

POLITEKNIK
NEGERI
JAKARTA

Lampiran 13 Beban Gaji Karyawan

BERAN GAJI KARYAWAN																									
TAHUN 2015																									
No.	NAMA	JABATAN	GAJI POKOK	PTKP/BULAN	TUNJANGAN	UMK DEPOK	PKP/BULAN	Pph 21	POTONGAN KETENAGAKERJAAN							POTONGAN BPJS KESEHATAN			THR	GAJI BERSIH/BULAN	GAJI BERSIH/TAHUN	GAJI KOTOR/BULAN	GAJI KOTOR/TAHUN		
									JIK	JKM	JHT	JP		TOTAL	Perusahaan 4%	Karyawan 1%	TOTAL								
												GOLONGAN	(P)					(P) 0,30%						(P) 3,7%	(K) 2%
1	NURIL HAMDI	DIREKTUR UTAMA	Rp 3.658.959	Rp 4.500.000	Rp -	Rp 4.878.612			1,27%	Rp 46.469	Rp 13.500	Rp 135.381	Rp 73.179	Rp 73.179	Rp 36.590	Rp 268.529	Rp 109.769	Rp 146.358	Rp 36.590	Rp 182.948	Rp 960.477	Rp 3.512.601	Rp 42.151.208	Rp 3.841.907	Rp 46.102.883
2	PUTRI SALSABILA	DIREKTUR PEMASARAN	Rp 3.658.959	Rp 4.500.000	Rp -	Rp 4.878.612			0,89%	Rp 32.565	Rp 13.500	Rp 135.381	Rp 73.179	Rp 73.179	Rp 36.590	Rp 254.625	Rp 109.769	Rp 146.358	Rp 36.590	Rp 182.948	Rp 960.477	Rp 3.512.601	Rp 42.151.208	Rp 3.841.907	Rp 46.102.883
3	FAIRUZ KHANSA AZZAHRA	DIREKTUR KEUANGAN	Rp 3.658.959	Rp 4.500.000	Rp -	Rp 4.878.612			0,89%	Rp 32.565	Rp 13.500	Rp 135.381	Rp 73.179	Rp 73.179	Rp 36.590	Rp 254.625	Rp 109.769	Rp 146.358	Rp 36.590	Rp 182.948	Rp 960.477	Rp 3.512.601	Rp 42.151.208	Rp 3.841.907	Rp 46.102.883
TOTAL																Rp 777.780	Rp 329.306	Rp 439.075	Rp 109.769	Rp 2.881.430	Rp 10.537.802	Rp 126.453.623	Rp 11.525.721	Rp 138.308.659	
TAHUN 2016																									
No.	NAMA	JABATAN	GAJI POKOK	PTKP/BULAN	TUNJANGAN	UMK DEPOK	PKP/BULAN	Pph 21	POTONGAN KETENAGAKERJAAN							POTONGAN BPJS KESEHATAN			THR	GAJI BERSIH/BULAN	GAJI BERSIH/TAHUN	GAJI KOTOR/BULAN	GAJI KOTOR/TAHUN		
									JIK	JKM	JHT	JP		TOTAL	Perusahaan 4%	Karyawan 1%	TOTAL								
												GOLONGAN	(P)					(P) 0,30%						(P) 3,7%	(K) 2%
1	NURIL HAMDI	DIREKTUR UTAMA	Rp 3.902.890	Rp 4.500.000	Rp -	Rp 4.878.612			1,27%	Rp 49.567	Rp 13.500	Rp 144.407	Rp 78.058	Rp 78.058	Rp 39.029	Rp 285.531	Rp 117.087	Rp 156.116	Rp 39.029	Rp 195.144	Rp 4.344.537	Rp 3.746.774	Rp 44.961.288	Rp 4.344.537	Rp 52.134.429
2	PUTRI SALSABILA	DIREKTUR PEMASARAN	Rp 3.902.890	Rp 4.500.000	Rp -	Rp 4.878.612			0,89%	Rp 34.736	Rp 13.500	Rp 144.407	Rp 78.058	Rp 78.058	Rp 39.029	Rp 270.700	Rp 117.087	Rp 156.116	Rp 39.029	Rp 195.144	Rp 4.329.706	Rp 3.746.774	Rp 44.961.288	Rp 4.329.706	Rp 51.956.467
3	FAIRUZ KHANSA AZZAHRA	DIREKTUR KEUANGAN	Rp 3.902.890	Rp 4.500.000	Rp -	Rp 4.878.612			0,89%	Rp 34.736	Rp 13.500	Rp 144.407	Rp 78.058	Rp 78.058	Rp 39.029	Rp 270.700	Rp 117.087	Rp 156.116	Rp 39.029	Rp 195.144	Rp 4.329.706	Rp 3.746.774	Rp 44.961.288	Rp 4.329.706	Rp 51.956.467
TOTAL																Rp 826.932	Rp 351.260	Rp 468.347	Rp 117.087	Rp 13.083.948	Rp 11.248.322	Rp 134.883.865	Rp 13.083.948	Rp 156.047.374	
TAHUN 2017																									
No.	NAMA	JABATAN	GAJI POKOK	PTKP/BULAN	TUNJANGAN	UMK DEPOK	PKP/BULAN	Pph 21	POTONGAN KETENAGAKERJAAN							POTONGAN BPJS KESEHATAN			THR	GAJI BERSIH/BULAN	GAJI BERSIH/TAHUN	GAJI KOTOR/BULAN	GAJI KOTOR/TAHUN		
									JIK	JKM	JHT	JP		TOTAL	Perusahaan 4%	Karyawan 1%	TOTAL								
												GOLONGAN	(P)					(P) 0,30%						(P) 3,7%	(K) 2%
1	NURIL HAMDI	DIREKTUR UTAMA	Rp 4.146.820	Rp 4.500.000	Rp -	Rp 4.878.612			1,27%	Rp 52.665	Rp 12.440	Rp 153.432	Rp 82.936	Rp 82.936	Rp 41.468	Rp 301.474	Rp 124.405	Rp 165.873	Rp 41.468	Rp 207.341	Rp 4.614.167	Rp 3.980.947	Rp 47.771.369	Rp 4.614.167	Rp 55.370.062
2	PUTRI SALSABILA	DIREKTUR PEMASARAN	Rp 4.146.820	Rp 4.500.000	Rp -	Rp 4.878.612			0,89%	Rp 36.907	Rp 12.440	Rp 153.432	Rp 82.936	Rp 82.936	Rp 41.468	Rp 285.716	Rp 124.405	Rp 165.873	Rp 41.468	Rp 252.341	Rp 4.598.409	Rp 3.935.947	Rp 47.231.369	Rp 4.598.409	Rp 55.180.907
3	FAIRUZ KHANSA AZZAHRA	DIREKTUR KEUANGAN	Rp 4.146.820	Rp 4.500.000	Rp -	Rp 4.878.612			0,89%	Rp 36.907	Rp 12.440	Rp 153.432	Rp 82.936	Rp 82.936	Rp 41.468	Rp 285.716	Rp 124.405	Rp 165.873	Rp 41.468	Rp 252.341	Rp 4.598.409	Rp 3.935.947	Rp 47.231.369	Rp 4.598.409	Rp 55.180.907
TOTAL																Rp 872.906	Rp 373.214	Rp 497.618	Rp 214.405	Rp 13.810.985	Rp 11.852.842	Rp 142.234.106	Rp 13.810.985	Rp 165.731.814	

POLITEKNIK
NEGERI
JAKARTA





Lampiran 14 Comedy Special on June 2025

BEBAN ANGGARAN COMEDY SPESIAL JUNI 2025							
NO	VENUE	DETAIL	QTY	VARIABLE	DAY	PRICE	AMOUNT TOTAL
1	Taman Usmar Ismail	All Area	1	Area	1	Rp 10.000.000	Rp 10.000.000
2	Venue Deposit	Security	1	Package	1	Rp 1.000.000	Rp 1.000.000
3	Venue Tax		1	Package	1	Rp 1.100.000	Rp 1.100.000
4	Police Permit		1	Area	1	Rp 1.500.000	Rp 1.500.000
5	Kebersihan		1	Package	1	Rp -	Rp -
6	Venue Add ons	Vendor Outside	1	Package	1	Rp 1.000.000	Rp 1.000.000
TOTALS							Rp 14.600.000
NO	HARD PRODUCTION	DETAIL	QTY	VARIABLE	DAY	PRICE	AMOUNT TOTAL
1	Gate	Custom (6 x 7)	1	unit	1	Rp 6.500.000	Rp 6.500.000
2	Photobooth Machine	Machine	1	Unit	1	Rp 8.500.000	Rp 8.500.000
3	Table IBM + Chair With Cloth	Registration Area	4	Pes	1	Rp 150.000	Rp 600.000
4	Electricity	Registration and Photobooth	2	Package	1	Rp 220.000	Rp 440.000
5	Booth Activation Package	Table and chair, electricity, carpet	2	Package	1	Rp 430.000	Rp 860.000
TOTALS							Rp 16.900.000
NO	REGISTRATION AUDIENS	DETAIL	QTY	VARIABLE	DAY	PRICE	AMOUNT TOTAL
1	Wraistband	wraistband custom	432	Pcs	1	Rp 2.000	Rp 864.000
TOTALS							Rp 864.000
NO	STAGE AREA	DETAIL	QTY	VARIABLE	DAY	PRICE	AMOUNT TOTAL
1	Stage Set	Decoraton, Sofa Set, Chair Bar	1	Package	1	Rp 15.000.000	Rp 15.000.000
2	Multimedia System	Streaming Set, Visual System	1	Package	1	Rp 15.000.000	Rp 15.000.000
3	Lighting	LED 50w	1	Package	1	Rp 600.000	Rp 600.000
TOTALS							Rp 30.600.000
NO	OPERASIONAL	DETAIL	QTY	VARIABLE	DAY	PRICE	AMOUNT TOTAL
1	Talent	1 event incl riders	3	Person	1	Rp 30.000.000	Rp 30.000.000
2	Runner	Stage Area	2	Person	2	Rp 350.000	Rp 1.400.000
3	LO	talent and MC	4	Person	1	Rp 400.000	Rp 1.600.000
4	Registration Foyer		1	Person	1	Rp 350.000	Rp 350.000
5	Dokumentasi		1	Package	1	Rp 2.000.000	Rp 2.000.000
6	Project Based		1	Person	30	Rp 130.000	Rp 3.900.000
TOTALS							Rp 39.250.000
NO	MARKETING	DETAIL	QTY	VARIABLE	DAY	PRICE	AMOUNT TOTAL
1	IG Boost	1 Package = 1 Minggu	14	Package	1	Rp 350.000	Rp 4.900.000
2	Marketing Venue	Pemasangan Umbul*	1	Package	7	Rp 1.000.000	Rp 7.000.000
3	Proposal Print		5	Package	1	Rp 80.000	Rp 400.000
4	e-Materai		50	Pes	1	Rp 10.000	Rp 500.000
TOTALS							Rp 12.800.000
NO	SOFT PRODUCTION	DETAIL	QTY	VARIABLE	DAY	PRICE	AMOUNT TOTAL
1	Signage	A3	5	pes	1	Rp 190.000	Rp 950.000
2	Umbul-Umbul	uk 2m x 50cm	8	pes	1	Rp 30.000	Rp 240.000
3	X Banner	60cm x 160cm	3	pes	1	Rp 60.000	Rp 180.000
4	Roll Banner		4	pes	1	Rp 230.000	Rp 920.000
5	Tripod Banner	A1	2	pes	1	Rp 195.000	Rp 390.000
6	Flyer	A5	2	rim	1	Rp 180.000	Rp 360.000
TOTALS							Rp 3.040.000
NO	MAN POWER	DETAIL	QTY	VARIABLE	DAY	PRICE	AMOUNT TOTAL
1	Mineral Water	220 ml	6	Doze	2	Rp 20.000	Rp 240.000
2	Makan Siang	Manpower dan Security Venue	15	Pes	3	Rp 20.000	Rp 900.000
3	Makan Malam	Manpower dan Security Venue	15	Pes	3	Rp 20.000	Rp 900.000
TOTALS							Rp 2.040.000
FIX COST							Rp 119.230.000
VARIABLE COST A							Rp 864.000
GRAND TOTALS							Rp 120.094.000
TARGET LABA							Rp 119.144.300

Hak Cipta :

1. Dilarang mengutip sebagian atau seluruh karya tulis ini tanpa mencantumkan dan menyebutkan sumber :
 - a. Pengutipan hanya untuk kepentingan pendidikan, penelitian, penulisan karya ilmiah, penulisan laporan, penulisan kritik atau tinjauan suatu masalah.
 - b. Pengutipan tidak merugikan kepentingan yang wajar Politeknik Negeri Jakarta
2. Dilarang mengemukakan dan memperbanyak sebagian atau seluruh karya tulis ini dalam bentuk apapun tanpa izin Politeknik Negeri Jakarta

Lampiran 15 Comedy Special on December

BEBAN ANGGARAN COMEDY SPESIAL DESEMBER 2025								
NO	VENUE	DETAIL	QTY	VARIABLE	DAY	PRICE	AMOUNT TOTAL	
1	Taman Usmar Ismail	All Area	1	Area	1	Rp	10.000.000	Rp 10.000.000
2	Venue Deposit	Security	1	Package	1	Rp	1.000.000	Rp 1.000.000
3	Venue Tax		1	Package	1	Rp	1.100.000	Rp 1.100.000
4	Police Permit		1	Area	1	Rp	1.500.000	Rp 1.500.000
5	Kebersihan		1	Package	1	Rp	-	Rp -
6	Venue Add ons	Vendor Outside	1	Package	1	Rp	1.000.000	Rp 1.000.000
TOTALS								Rp 14.600.000
NO	HARD PRODUCTION	DETAIL	QTY	VARIABLE	DAY	PRICE	AMOUNT TOTAL	
1	Gate	Custom (6 x 7)	1	unit	1	Rp	6.500.000	Rp 6.500.000
2	Photobooth Machine	Machine	1	Unit	1	Rp	8.500.000	Rp 8.500.000
3	Table IBM + Chair With Cloth	Registration Area	4	Pcs	1	Rp	150.000	Rp 600.000
4	Electricity	Registration and Photobooth	2	Package	1	Rp	220.000	Rp 440.000
5	Booth Activation Package	Table and chair, electricity, carpet	2	Package	1	Rp	430.000	Rp 860.000
TOTALS								Rp 16.900.000
NO	REGISTRATION AUDIENS	DETAIL	QTY	VARIABLE	DAY	PRICE	AMOUNT TOTAL	
1	Waistband	wraistband custom	432	Pcs	1	Rp	2.000	Rp 864.000
TOTALS								Rp 864.000
NO	STAGE AREA	DETAIL	QTY	VARIABLE	DAY	PRICE	AMOUNT TOTAL	
1	Stage Set	Decoration, Sofa Set, Chair Bar	1	Package	1	Rp	15.000.000	Rp 15.000.000
2	Multimedia System	Streaming Set, Visual System	1	Package	1	Rp	15.000.000	Rp 15.000.000
3	Lighting	LED 50w	1	Package	1	Rp	600.000	Rp 600.000
TOTALS								Rp 30.600.000
NO	OPERASIONAL	DETAIL	QTY	VARIABLE	DAY	PRICE	AMOUNT TOTAL	
1	Talent	1 event incl riders	3	Person	1	Rp	30.000.000	Rp 30.000.000
2	Runner	Stage Area	2	Person	2	Rp	350.000	Rp 1.400.000
3	LO	talent and MC	4	Person	1	Rp	400.000	Rp 1.600.000
4	Registration Foyer		1	Person	1	Rp	350.000	Rp 350.000
5	Dokumentasi		1	Package	1	Rp	2.000.000	Rp 2.000.000
6	Project Based		1	Person	30	Rp	130.000	Rp 3.900.000
TOTALS								Rp 39.250.000
NO	MARKETING	DETAIL	QTY	VARIABLE	DAY	PRICE	AMOUNT TOTAL	
1	IG Boost	1 Package = 1 Minggu	14	Package	1	Rp	350.000	Rp 4.900.000
2	Marketing Venue	Pemasangan Umbul*	1	Package	7	Rp	1.000.000	Rp 7.000.000
3	Proposal Print		5	Package	1	Rp	80.000	Rp 400.000
4	e-Materai		50	Pes	1	Rp	10.000	Rp 500.000
TOTALS								Rp 12.800.000
NO	SOFT PRODUCTION	DETAIL	QTY	VARIABLE	DAY	PRICE	AMOUNT TOTAL	
1	Signage	A3	5	pcs	1	Rp	190.000	Rp 950.000
2	Umbul-Umbul	uk 2m x 50cm	8	pcs	1	Rp	30.000	Rp 240.000
3	X Banner	60cm x 160cm	3	pcs	1	Rp	60.000	Rp 180.000
4	Roll Banner		4	pcs	1	Rp	230.000	Rp 920.000
5	Tripod Banner	A1	2	pcs	1	Rp	195.000	Rp 390.000
6	Flyer	A5	2	rim	1	Rp	180.000	Rp 360.000
TOTALS								Rp 3.040.000
NO	MAN POWER	DETAIL	QTY	VARIABLE	DAY	PRICE	AMOUNT TOTAL	
1	Mineral Water	220 ml	6	Doze	2	Rp	20.000	Rp 240.000
2	Makan Siang	Manpower dan Security Venue	15	Pes	3	Rp	20.000	Rp 900.000
3	Makan Malam	Manpower dan Security Venue	15	Pes	3	Rp	20.000	Rp 900.000
TOTALS								Rp 2.040.000
FIX COST								Rp 119.230.000
VARIABLE COST A								Rp 864.000
GRAND TOTALS								Rp 120.094.000
TARGET LABA								Rp 119.144.300

© Hak Cipta milik Politeknik Negeri Jakarta

Hak Cipta :

1. Dilarang mengutip sebagian atau seluruh karya tulis ini tanpa mencantumkan dan menyebutkan sumber :
 - a. Pengutipan hanya untuk kepentingan pendidikan, penelitian, penulisan karya ilmiah, penulisan laporan, penulisan kritik atau tinjauan suatu masalah.
 - b. Pengutipan tidak merugikan kepentingan yang wajar Politeknik Negeri Jakarta
2. Dilarang mengemukakan dan memperbanyak sebagian atau seluruh karya tulis ini dalam bentuk apapun tanpa izin Politeknik Negeri Jakarta



Lampiran 16 Comedy Special on June 2026

BEBAN ANGGARAN COMEDY SPESIAL JUNI 2026							
NO	VENUE	DETAIL	QTY	VARIABLE	DAY	PRICE	AMOUNT TOTAL
1	Taman Usmar Ismail	All Area	1	Area	1	Rp 10.500.000	Rp 10.500.000
2	Venue Deposit	Security	1	Package	1	Rp 1.050.000	Rp 1.050.000
3	Venue Tax		1	Package	1	Rp 1.155.000	Rp 1.155.000
4	Police Permit		1	Area	1	Rp 1.575.000	Rp 1.575.000
5	Kebersihan		1	Package	1	Rp -	Rp -
6	Venue Add ons	Vendor Outside	1	Package	1	Rp 1.050.000	Rp 1.050.000
TOTALS							Rp 15.330.000
NO	HARD PRODUCTION	DETAIL	QTY	VARIABLE	DAY	PRICE	AMOUNT TOTAL
1	Gate	Custom (6 x 7)	1	unit	1	Rp 6.825.000	Rp 6.825.000
2	Photobooth Machine	Machine	1	Unit	1	Rp 8.925.000	Rp 8.925.000
3	Table IBM + Chair With Cloth	Registration Area	4	Pes	1	Rp 157.500	Rp 630.000
4	Electricity	Registration and Photobooth	2	Package	1	Rp 231.000	Rp 462.000
5	Booth Activation Package	Table and chair, electricity, carpet	8	Pes	1	Rp 451.500	Rp 3.612.000
TOTALS							Rp 20.454.000
NO	REGISTRATION AUDIENS	DETAIL	QTY	VARIABLE	DAY	PRICE	AMOUNT TOTAL
1	Waistband	wraistband custom	432	Pcs	1	Rp 2.100	Rp 907.200
TOTALS							Rp 907.200
NO	STAGE AREA	DETAIL	QTY	VARIABLE	DAY	PRICE	AMOUNT TOTAL
1	Stage Set	Decoration, Sofa Set, Chair Bar	1	Package	1	Rp 15.750.000	Rp 15.750.000
2	Multimedia System	Streaming Set, Visual System	1	Package	1	Rp 15.750.000	Rp 15.750.000
3	Lighting	LED 50w	1	Package	1	Rp 630.000	Rp 630.000
TOTALS							Rp 32.130.000
NO	OPERASIONAL	DETAIL	QTY	VARIABLE	DAY	PRICE	AMOUNT TOTAL
1	Talent	1 event incl riders	3	Person	1	Rp 31.500.000	Rp 31.500.000
2	Runner	Stage Area	2	Person	2	Rp 367.500	Rp 1.470.000
3	LO	talent and MC	4	Person	1	Rp 420.000	Rp 1.680.000
4	Registration Foyer		1	Person	1	Rp 367.500	Rp 367.500
5	Dokumentasi		1	Package	1	Rp 2.100.000	Rp 2.100.000
6	Project Based		1	Person	30	Rp 136.500	Rp 4.095.000
TOTALS							Rp 41.212.500
NO	MARKETING	DETAIL	QTY	VARIABLE	DAY	PRICE	AMOUNT TOTAL
1	IG Boost	1 Package = 1 Minggu	14	Package	1	Rp 367.500	Rp 5.145.000
2	Marketing Venue	Pemasangan Umbul*	1	Package	7	Rp 1.050.000	Rp 7.350.000
3	Proposal Print		5	Package	1	Rp 84.000	Rp 420.000
4	e-Materai		50	Pes	1	Rp 10.500	Rp 525.000
TOTALS							Rp 13.440.000
NO	SOFT PRODUCTION	DETAIL	QTY	VARIABLE	DAY	PRICE	AMOUNT TOTAL
1	Signage	A3	5	pcs	1	Rp 199.500	Rp 997.500
2	Umbul-Umbul	uk 2m x 50cm	8	pcs	1	Rp 31.500	Rp 252.000
3	X Banner	60cm x 160cm	3	pcs	1	Rp 63.000	Rp 189.000
4	Roll Banner		4	pcs	1	Rp 241.500	Rp 966.000
5	Tripod Banner	A1	2	pcs	1	Rp 204.750	Rp 409.500
6	Flyer	A5	2	rim	1	Rp 189.000	Rp 378.000
TOTALS							Rp 3.192.000
NO	MAN POWER	DETAIL	QTY	VARIABLE	DAY	PRICE	AMOUNT TOTAL
1	Mineral Water	220 ml	6	Doze	2	Rp 21.000	Rp 252.000
2	Makan Siang	Manpower dan Security Venue	15	Pes	3	Rp 21.000	Rp 945.000
3	Makan Malam	Manpower dan Security Venue	15	Pes	3	Rp 21.000	Rp 945.000
TOTALS							Rp 2.142.000
FIX COST							Rp 127.900.500
VARIABLE COST A							Rp 907.200
GRAND TOTALS							Rp 128.807.700
TARGET LABA							Rp 121.702.650

Hak Cipta :

© Hak Cipta milik Politeknik Negeri Jakarta

1. Dilarang mengutip sebagian atau seluruh karya tulis ini tanpa mencantumkan dan menyebutkan sumber :
 - a. Pengutipan hanya untuk kepentingan pendidikan, penelitian, penulisan karya ilmiah, penulisan laporan, penulisan kritik atau tinjauan suatu masalah.
 - b. Pengutipan tidak merugikan kepentingan yang wajar Politeknik Negeri Jakarta
2. Dilarang mengumumkan dan memperbanyak sebagian atau seluruh karya tulis ini dalam bentuk apapun tanpa izin Politeknik Negeri Jakarta



Lampiran 17 Comedy Special on December 2026

BEBAN ANGGARAN COMEDY SPESIAL DESEMBER 2026							
NO	VENUE	DETAIL	QTY	VARIABLE	DAY	PRICE	AMOUNT TOTAL
1	Taman Usmar Ismail	All Area	1	Area	1	Rp 10.500.000	Rp 10.500.000
2	Venue Deposit	Security	1	Package	1	Rp 1.050.000	Rp 1.050.000
3	Venue Tax		1	Package	1	Rp 1.155.000	Rp 1.155.000
4	Police Permit		1	Area	1	Rp 1.575.000	Rp 1.575.000
5	Kebersihan		1	Package	1	Rp -	Rp -
6	Venue Add ons	Vendor Outside	1	Package	1	Rp 1.050.000	Rp 1.050.000
TOTALS							Rp 15.330.000
NO	HARD PRODUCTION	DETAIL	QTY	VARIABLE	DAY	PRICE	AMOUNT TOTAL
1	Gate	Custom (6 x 7)	1	unit	1	Rp 6.825.000	Rp 6.825.000
2	Photobooth Machine	Machine	1	Unit	1	Rp 8.925.000	Rp 8.925.000
3	Table IBM + Chair With Cloth	Registration Area	4	Pcs	1	Rp 157.500	Rp 630.000
4	Electricity	Registration and Photobooth	2	Package	1	Rp 231.000	Rp 462.000
5	Booth Activation Package	Table and chair, electricity, carpet	8	Pcs	1	Rp 451.500	Rp 3.612.000
TOTALS							Rp 20.454.000
NO	REGISTRATION AUDIENS	DETAIL	QTY	VARIABLE	DAY	PRICE	AMOUNT TOTAL
1	Wraistband	wraistband custom	432	Pcs	1	Rp 2.100	Rp 907.200
TOTALS							Rp 907.200
NO	STAGE AREA	DETAIL	QTY	VARIABLE	DAY	PRICE	AMOUNT TOTAL
1	Stage Set	Decoration, Sofa Set, Chair Bar	1	Package	1	Rp 15.750.000	Rp 15.750.000
2	Multimedia System	Streaming Set, Visual System	1	Package	1	Rp 15.750.000	Rp 15.750.000
3	Lighting	LED 50w	1	Package	1	Rp 630.000	Rp 630.000
TOTALS							Rp 32.130.000
NO	OPERASIONAL	DETAIL	QTY	VARIABLE	DAY	PRICE	AMOUNT TOTAL
1	Talent	1 event incl riders	3	Person	1	Rp 31.500.000	Rp 31.500.000
2	Runner	Stage Area	2	Person	2	Rp 367.500	Rp 1.470.000
3	LO	talent and MC	4	Person	1	Rp 420.000	Rp 1.680.000
4	Registration Foyer		1	Person	1	Rp 367.500	Rp 367.500
5	Dokumentasi		1	Package	1	Rp 2.100.000	Rp 2.100.000
6	Project Based		1	Person	30	Rp 136.500	Rp 4.095.000
TOTALS							Rp 41.212.500
NO	MARKETING	DETAIL	QTY	VARIABLE	DAY	PRICE	AMOUNT TOTAL
1	IG Boost	1 Package = 1 Minggu	14	Package	1	Rp 367.500	Rp 5.145.000
2	Marketing Venue	Pemasangan Umbul*	1	Package	7	Rp 1.050.000	Rp 7.350.000
3	Proposal Print		5	Package	1	Rp 84.000	Rp 420.000
4	e-Materai		50	Pcs	1	Rp 10.500	Rp 525.000
TOTALS							Rp 13.440.000
NO	SOFT PRODUCTION	DETAIL	QTY	VARIABLE	DAY	PRICE	AMOUNT TOTAL
1	Signage	A3	5	pes	1	Rp 199.500	Rp 997.500
2	Umbul-Umbul	uk 2m x 50cm	8	pes	1	Rp 31.500	Rp 252.000
3	X Banner	60cm x 160cm	3	pes	1	Rp 63.000	Rp 189.000
4	Roll Banner		4	pes	1	Rp 241.500	Rp 966.000
5	Tripod Banner	A1	2	pes	1	Rp 204.750	Rp 409.500
6	Flyer	A5	2	rim	1	Rp 189.000	Rp 378.000
TOTALS							Rp 3.192.000
NO	MAN POWER	DETAIL	QTY	VARIABLE	DAY	PRICE	AMOUNT TOTAL
1	Mineral Water	220 ml	6	Doze	2	Rp 21.000	Rp 252.000
2	Makan Siang	Manpower dan Security Venue	15	Pcs	3	Rp 21.000	Rp 945.000
3	Makan Malam	Manpower dan Security Venue	15	Pcs	3	Rp 21.000	Rp 945.000
TOTALS							Rp 2.142.000
FIX COST							Rp 127.900.500
VARIABLE COST A							Rp 907.200
GRAND TOTALS							Rp 128.807.700
TARGET LABA							Rp 121.702.650

© Hak Cipta milik Politeknik Negeri Jakarta

Hak Cipta :

1. Dilarang mengutip sebagian atau seluruh karya tulis ini tanpa mencantumkan dan menyebutkan sumber :
 - a. Pengutipan hanya untuk kepentingan pendidikan, penelitian, penulisan karya ilmiah, penulisan laporan, penulisan kritik atau tinjauan suatu masalah.
 - b. Pengutipan tidak merugikan kepentingan yang wajar Politeknik Negeri Jakarta
2. Dilarang mengemukakan dan memperbanyak sebagian atau seluruh karya tulis ini dalam bentuk apapun tanpa izin Politeknik Negeri Jakarta



Lampiran 18 Comedy Special on April 2027

BEBAN ANGGARAN COMEDY SPESIAL APRIL 2027							
NO	VENUE	DETAIL	QTY	VARIABLE	DAY	PRICE	AMOUNT TOTAL
1	Taman Usmar Ismail	All Area	1	Area	1	Rp 11.025.000	Rp 11.025.000
2	Venue Deposit	Security	1	Package	1	Rp 1.102.500	Rp 1.102.500
3	Venue Tax		1	Package	1	Rp 1.212.750	Rp 1.212.750
4	Police Permit		1	Area	1	Rp 1.653.750	Rp 1.653.750
5	Kebersihan		1	Package	1	Rp -	Rp -
6	Venue Add ons	Vendor Outside	1	Package	1	Rp 1.102.500	Rp 1.102.500
TOTALS							Rp 16.096.500
NO	HARD PRODUCTION	DETAIL	QTY	VARIABLE	DAY	PRICE	AMOUNT TOTAL
1	Gate	Custom (6 x 7)	1	unit	1	Rp 7.166.250	Rp 7.166.250
2	Photobooth Machine	Machine	1	Unit	1	Rp 9.371.250	Rp 9.371.250
3	Table IBM + Chair With Cloth	Registration Area	4	Pcs	1	Rp 165.375	Rp 661.500
4	Electricity	Registration and Photobooth	2	Package	1	Rp 242.550	Rp 485.100
5	Booth Activation Package	Table and chair, electricity, carpet	8	Pcs	1	Rp 474.075	Rp 3.792.600
TOTALS							Rp 21.476.700
NO	REGISTRATION AUDIENS	DETAIL	QTY	VARIABLE	DAY	PRICE	AMOUNT TOTAL
1	Wristband	wristband custom	432	Pcs	1	Rp 2.205	Rp 952.560
TOTALS							Rp 952.560
NO	STAGE AREA	DETAIL	QTY	VARIABLE	DAY	PRICE	AMOUNT TOTAL
1	Stage Set	Decoration, Sofa Set, Chair Bar	1	Package	1	Rp 16.337.500	Rp 16.337.500
2	Multimedia System	Streaming Set, Visual System	1	Package	1	Rp 16.337.500	Rp 16.337.500
3	Lighting	LED 50w	1	Package	1	Rp 661.500	Rp 661.500
TOTALS							Rp 33.736.500
NO	OPERASIONAL	DETAIL	QTY	VARIABLE	DAY	PRICE	AMOUNT TOTAL
1	Talent	1 event incl riders	3	Person	1	Rp 33.075.000	Rp 33.075.000
2	Runner	Stage Area	2	Person	2	Rp 385.875	Rp 1.543.500
3	LO	talent and MC	4	Person	1	Rp 441.000	Rp 1.764.000
4	Registration		1	Person	1	Rp 385.875	Rp 385.875
5	Dokumentasi		1	Package	1	Rp 2.205.000	Rp 2.205.000
6	Project Based		1	Person	30	Rp 143.325	Rp 4.299.750
TOTALS							Rp 43.273.125
NO	MARKETING	DETAIL	QTY	VARIABLE	DAY	PRICE	AMOUNT TOTAL
1	IG Boost	1 Package = 1 Minggu	14	Package	1	Rp 385.875	Rp 5.402.250
2	Marketing Venue	Pemasangan Umbul*	1	Package	7	Rp 1.102.500	Rp 7.717.500
3	Proposal Print		5	Package	1	Rp 88.200	Rp 441.000
4	e-Materai		50	Pcs	1	Rp 11.025	Rp 551.250
TOTALS							Rp 14.112.000
NO	SOFT PRODUCTION	DETAIL	QTY	VARIABLE	DAY	PRICE	AMOUNT TOTAL
1	Signage	A3	5	pcs	1	Rp 209.475	Rp 1.047.375
2	Umbul-Umbul	uk 2m x 50cm	8	pcs	1	Rp 33.075	Rp 264.600
3	X Banner	60cm x 160cm	3	pcs	1	Rp 66.150	Rp 198.450
4	Roll Banner		4	pcs	1	Rp 253.575	Rp 1.014.300
5	Tripod Banner	A1	2	pcs	1	Rp 214.988	Rp 429.975
6	Flyer	A5	2	rim	1	Rp 198.450	Rp 396.900
TOTALS							Rp 3.351.600
NO	MAN POWER	DETAIL	QTY	VARIABLE	DAY	PRICE	AMOUNT TOTAL
1	Mineral Water	220 ml	6	Doze	2	Rp 22.050	Rp 264.600
2	Makan Siang	Manpower dan Security Venue	15	Pcs	3	Rp 22.050	Rp 992.250
3	Makan Malam	Manpower dan Security Venue	15	Pcs	3	Rp 22.050	Rp 992.250
TOTALS							Rp 2.249.100
FIX COST							Rp 134.295.525
VARIABLE COST A							Rp 952.560
GRAND TOTALS							Rp 135.248.085
TARGET LABA							Rp 133.229.835

© Hak Cipta milik Politeknik Negeri Jakarta

Hak Cipta :

1. Dilarang mengutip sebagian atau seluruh karya tulis ini tanpa mencantumkan dan menyebutkan sumber :
 - a. Pengutipan hanya untuk kepentingan pendidikan, penelitian, penulisan karya ilmiah, penulisan laporan, penulisan kritik atau tinjauan suatu masalah.
 - b. Pengutipan tidak merugikan kepentingan yang wajar Politeknik Negeri Jakarta
2. Dilarang mengemukakan dan memperbanyak sebagian atau seluruh karya tulis ini dalam bentuk apapun tanpa izin Politeknik Negeri Jakarta



Lampiran 19 Comedy Special on August 2027

BEBAN ANGGARAN COMEDY SPESIAL AGUSTUS 2027							
NO	VENUE	DETAIL	QTY	VARIABLE	DAY	PRICE	AMOUNT TOTAL
1	Taman Usmar Ismail	All Area	1	Area	1	Rp 11.025.000	Rp 11.025.000
2	Venue Deposit	Security	1	Package	1	Rp 1.102.500	Rp 1.102.500
3	Venue Tax		1	Package	1	Rp 1.212.750	Rp 1.212.750
4	Police Permit		1	Area	1	Rp 1.653.750	Rp 1.653.750
5	Kebersihan		1	Package	1	Rp -	Rp -
6	Venue Add ons	Vendor Outside	1	Package	1	Rp 1.102.500	Rp 1.102.500
TOTALS							Rp 16.096.500
NO	HARD PRODUCTION	DETAIL	QTY	VARIABLE	DAY	PRICE	AMOUNT TOTAL
1	Gate	Custom (6 x 7)	1	unit	1	Rp 7.166.250	Rp 7.166.250
2	Photobooth Machine	Machine	1	Unit	1	Rp 9.371.250	Rp 9.371.250
3	Table IBM + Chair With Cloth	Registration Area	4	Pcs	1	Rp 165.375	Rp 661.500
4	Electricity	Registration and Photobooth	2	Package	1	Rp 242.550	Rp 485.100
5	Booth Activation Package	Table and chair, electricity, carpet	8	Pcs	1	Rp 474.075	Rp 3.792.600
TOTALS							Rp 21.476.700
NO	REGISTRATION AUDIENS	DETAIL	QTY	VARIABLE	DAY	PRICE	AMOUNT TOTAL
1	Wraistband	wraistband custom	432	Pcs	1	Rp 2.205	Rp 952.560
TOTALS							Rp 952.560
NO	STAGE AREA	DETAIL	QTY	VARIABLE	DAY	PRICE	AMOUNT TOTAL
1	Stage Set	Decoration, Sofa Set, Chair Bar	1	Package	1	Rp 16.537.500	Rp 16.537.500
2	Multimedia System	Streaming Set, Visual System	1	Package	1	Rp 16.537.500	Rp 16.537.500
3	Lighting	LED 50w	1	Package	1	Rp 661.500	Rp 661.500
TOTALS							Rp 33.736.500
NO	OPERASIONAL	DETAIL	QTY	VARIABLE	DAY	PRICE	AMOUNT TOTAL
1	Talent	1 event incl riders	3	Person	1	Rp 33.075.000	Rp 33.075.000
2	Runner	Stage Area	2	Person	2	Rp 385.875	Rp 1.543.500
3	LO	talent and MC	4	Person	1	Rp 441.000	Rp 1.764.000
4	Registration		1	Person	1	Rp 385.875	Rp 385.875
5	Dokumentasi		1	Package	1	Rp 2.205.000	Rp 2.205.000
6	Project Based		1	Person	30	Rp 143.325	Rp 4.299.750
TOTALS							Rp 43.273.125
NO	MARKETING	DETAIL	QTY	VARIABLE	DAY	PRICE	AMOUNT TOTAL
1	IG Boost	1 Package = 1 Minggu	14	Package	1	Rp 385.875	Rp 5.402.250
2	Marketing Venue	Pemasangan Umbul*	1	Package	7	Rp 1.102.500	Rp 7.717.500
3	Proposal Print		5	Package	1	Rp 88.200	Rp 441.000
4	e-Materai		50	Pcs	1	Rp 11.025	Rp 551.250
TOTALS							Rp 14.112.000
NO	SOFT PRODUCTION	DETAIL	QTY	VARIABLE	DAY	PRICE	AMOUNT TOTAL
1	Signage	A3	5	pcs	1	Rp 209.475	Rp 1.047.375
2	Umbul-Umbul	uk 2m x 50cm	8	pcs	1	Rp 33.075	Rp 264.600
3	X Banner	60cm x 160cm	3	pcs	1	Rp 66.150	Rp 198.450
4	Roll Banner		4	pcs	1	Rp 253.575	Rp 1.014.300
5	Tripod Banner	A1	2	pcs	1	Rp 214.988	Rp 429.975
6	Flyer	A5	2	rim	1	Rp 198.450	Rp 396.900
TOTALS							Rp 3.351.600
NO	MAN POWER	DETAIL	QTY	VARIABLE	DAY	PRICE	AMOUNT TOTAL
1	Mineral Water	220 ml	6	Doze	2	Rp 22.050	Rp 264.600
2	Makan Siang	Manpower dan Security Venue	15	Pcs	3	Rp 22.050	Rp 992.250
3	Makan Malam	Manpower dan Security Venue	15	Pcs	3	Rp 22.050	Rp 992.250
TOTALS							Rp 2.249.100
FIX COST							Rp 134.295.525
VARIABLE COST A							Rp 952.560
GRAND TOTALS							Rp 135.248.085
TARGET LABA							Rp 133.229.835

© Hak Cipta milik Politeknik Negeri Jakarta

Hak Cipta :

1. Dilarang mengutip sebagian atau seluruh karya tulis ini tanpa mencantumkan dan menyebutkan sumber :
 - a. Pengutipan hanya untuk kepentingan pendidikan, penelitian, penulisan karya ilmiah, penulisan laporan, penulisan kritik atau tinjauan suatu masalah.
 - b. Pengutipan tidak merugikan kepentingan yang wajar Politeknik Negeri Jakarta
2. Dilarang mengemukakan dan memperbanyak sebagian atau seluruh karya tulis ini dalam bentuk apapun tanpa izin Politeknik Negeri Jakarta



Lampiran 20 Comedy Special on December 2027

BEBAN ANGGARAN COMEDY SPESIAL DESEMBER 2027							
NO	VENUE	DETAIL	QTY	VARIABLE	DAY	PRICE	AMOUNT TOTAL
1	Taman Usmar Ismail	All Area	1	Area	1	Rp 11.025.000	Rp 11.025.000
2	Venue Deposit	Security	1	Package	1	Rp 1.102.500	Rp 1.102.500
3	Venue Tax		1	Package	1	Rp 1.212.750	Rp 1.212.750
4	Police Permit		1	Area	1	Rp 1.653.750	Rp 1.653.750
5	Kebersihan		1	Package	1	Rp -	Rp -
6	Venue Add ons	Vendor Outside	1	Package	1	Rp 1.102.500	Rp 1.102.500
TOTALS							Rp 16.096.500
NO	HARD PRODUCTION	DETAIL	QTY	VARIABLE	DAY	PRICE	AMOUNT TOTAL
1	Gate	Custom (6 x 7)	1	unit	1	Rp 7.166.250	Rp 7.166.250
2	Photobooth Machine	Machine	1	Unit	1	Rp 9.371.250	Rp 9.371.250
3	Table IBM + Chair With Cloth	Registration Area	4	Pcs	1	Rp 165.375	Rp 661.500
4	Electricity	Registration and Photobooth	2	Package	1	Rp 242.550	Rp 485.100
5	Booth Activation Package	Table and chair, electricity, carpet	8	Pcs	1	Rp 474.075	Rp 3.792.600
TOTALS							Rp 21.476.700
NO	REGISTRATION AUDIENS	DETAIL	QTY	VARIABLE	DAY	PRICE	AMOUNT TOTAL
1	Wraistband	wraistband custom	432	Pcs	1	Rp 2.205	Rp 952.560
TOTALS							Rp 952.560
NO	STAGE AREA	DETAIL	QTY	VARIABLE	DAY	PRICE	AMOUNT TOTAL
1	Stage Set	Decoration, Sofa Set, Chair Bar	1	Package	1	Rp 16.537.500	Rp 16.537.500
2	Multimedia System	Streaming Set, Visual System	1	Package	1	Rp 16.537.500	Rp 16.537.500
3	Lighting	LED 50w	1	Package	1	Rp 661.500	Rp 661.500
TOTALS							Rp 33.736.500
NO	OPERASIONAL	DETAIL	QTY	VARIABLE	DAY	PRICE	AMOUNT TOTAL
1	Talent	1 event incl riders	3	Person	1	Rp 33.075.000	Rp 33.075.000
2	Runner	Stage Area	2	Person	2	Rp 385.875	Rp 1.543.500
3	LO	talent and MC	4	Person	1	Rp 441.000	Rp 1.764.000
4	Registration		1	Person	1	Rp 385.875	Rp 385.875
5	Dokumentasi		1	Package	1	Rp 2.205.000	Rp 2.205.000
6	Project Based		1	Person	30	Rp 143.325	Rp 4.299.750
TOTALS							Rp 43.273.125
NO	MARKETING	DETAIL	QTY	VARIABLE	DAY	PRICE	AMOUNT TOTAL
1	IG Boost	1 Package = 1 Minggu	14	Package	1	Rp 385.875	Rp 5.402.250
2	Marketing Venue	Pemasangan Umbul*	1	Package	7	Rp 1.102.500	Rp 7.717.500
3	Proposal Print		5	Package	1	Rp 88.200	Rp 441.000
4	e-Materai		50	Pcs	1	Rp 11.025	Rp 551.250
TOTALS							Rp 14.112.000
NO	SOFT PRODUCTION	DETAIL	QTY	VARIABLE	DAY	PRICE	AMOUNT TOTAL
1	Signage	A3	5	pcs	1	Rp 209.475	Rp 1.047.375
2	Umbul-Umbul	uk 2m x 50cm	8	pcs	1	Rp 33.075	Rp 264.600
3	X Banner	60cm x 160cm	3	pcs	1	Rp 66.150	Rp 198.450
4	Roll Banner		4	pcs	1	Rp 253.575	Rp 1.014.300
5	Tripod Banner	A1	2	pcs	1	Rp 214.988	Rp 429.975
6	Flyer	A5	2	rim	1	Rp 198.450	Rp 396.900
TOTALS							Rp 3.351.600
NO	MAN POWER	DETAIL	QTY	VARIABLE	DAY	PRICE	AMOUNT TOTAL
1	Mineral Water	220 ml	6	Doze	2	Rp 22.050	Rp 264.600
2	Makan Siang	Manpower dan Security Venue	15	Pcs	3	Rp 22.050	Rp 992.250
3	Makan Malam	Manpower dan Security Venue	15	Pcs	3	Rp 22.050	Rp 992.250
TOTALS							Rp 2.249.100
FIX COST							Rp 134.295.525
VARIABLE COST A							Rp 952.560
GRAND TOTALS							Rp 135.248.085
TARGET LABA							Rp 133.229.835

© Hak Cipta milik Politeknik Negeri Jakarta

Hak Cipta :

1. Dilarang mengutip sebagian atau seluruh karya tulis ini tanpa mencantumkan dan menyebutkan sumber :
 - a. Pengutipan hanya untuk kepentingan pendidikan, penelitian, penulisan karya ilmiah, penulisan laporan, penulisan kritik atau tinjauan suatu masalah.
 - b. Pengutipan tidak merugikan kepentingan yang wajar Politeknik Negeri Jakarta
2. Dilarang mengemukakan dan memperbanyak sebagian atau seluruh karya tulis ini dalam bentuk apapun tanpa izin Politeknik Negeri Jakarta





© Hak Cipta milik Politeknik Negeri Jakarta

Lampiran 21 Perhitungan BEP Comedy Special

BEP = $\frac{\text{FIX COST}}{\text{PRICE} - \text{VARIABLE COST/UNIT}}$							
BEP TIKET JUNI TAHUN 2025				BEP TIKET DESEMBER TAHUN 2025			
KETERANGAN	TIKET VIP	REGULER	TIKET EARLY BID	JENIS TIKET	QTY	HARGA TIKET AFTER PPN	TOTAL
Kuota Penonton	100	289	43	TIKET EARLY BID	43	Rp 399.600	Rp 17.182.800
Fix Cost	Rp 35.769.000	Rp 83.461.000		TIKET VIP	100	Rp 777.000	Rp 77.700.000
Variable Cost	Rp 864.000	Rp 864.000		REGULER	289	Rp 499.500	Rp 144.355.500
Total Cost	Rp 36.633.000	Rp 84.325.000		TOTAL PENDAPATAN TIKET			Rp 239.238.300
Harga Pokok Penjualan	Rp 366.330	Rp 291.782	Rp 291.782	BEBAN EVENT			Rp 120.094.000
Price	Rp 700.000	Rp 450.000	Rp 360.000	LABA EVENT			Rp 119.144.300
Variable Cost/Unit	Rp 8.640	Rp 2.990					
BEP	52	187					
BEP Rupiah	Rp 36.216.009	Rp 84.019.190					
BEP TIKET JUNI TAHUN 2026				BEP TIKET DESEMBER TAHUN 2026			
KETERANGAN	TIKET VIP	REGULER	TIKET EARLY BID	JENIS TIKET	QTY	HARGA TIKET AFTER PPN	TOTAL
Kuota Penonton	100	289	43	TIKET EARLY BID	43	Rp 410.700	Rp 17.660.100
Fix Cost	Rp 38.370.150	Rp 89.530.350		TIKET VIP	100	Rp 804.750	Rp 80.475.000
Variable Cost	Rp 907.200	Rp 907.200		REGULER	289	Rp 527.250	Rp 152.375.250
Total Cost	Rp 39.277.350	Rp 90.437.550		TOTAL PENDAPATAN TIKET			Rp 250.510.350
Harga Pokok Penjualan	Rp 392.774	Rp 312.933	Rp 312.933	BEBAN EVENT			Rp 128.807.700
Price	Rp 725.000	Rp 475.000	Rp 370.000	LABA EVENT			Rp 121.702.650
Variable Cost/Unit	Rp 9.072	Rp 3.139					
BEP	54	190					
BEP Rupiah	Rp 38.856.364	Rp 90.125.959					
BEP TIKET APRIL TAHUN 2027				BEP TIKET AGUSTUS TAHUN 2027			
KETERANGAN	TIKET VIP	REGULER	TIKET EARLY BID	JENIS TIKET	QTY	HARGA TIKET AFTER PPN	TOTAL
Kuota Penonton	100	289	43	TIKET EARLY BID	43	Rp 448.440	Rp 19.282.920
Fix Cost	Rp 40.288.658	Rp 94.006.868		TIKET VIP	100	Rp 888.000	Rp 88.800.000
Variable Cost	Rp 952.560	Rp 952.560		REGULER	289	Rp 555.000	Rp 160.395.000
Total Cost	Rp 41.241.218	Rp 94.959.428		TOTAL PENDAPATAN TIKET			Rp 268.477.920
Harga Pokok Penjualan	Rp 412.412	Rp 328.579	Rp 328.579	BEBAN EVENT			Rp 135.248.085
Price	Rp 800.000	Rp 500.000	Rp 404.000	LABA EVENT			Rp 133.229.835
Variable Cost/Unit	Rp 9.526	Rp 3.296					
BEP	51	189					
BEP Rupiah	Rp 40.774.155	Rp 94.630.683					
BEP TIKET DESEMBER TAHUN 2027				BEP TIKET DESEMBER TAHUN 2027			
KETERANGAN	TIKET VIP	REGULER	TIKET EARLY BID	JENIS TIKET	QTY	HARGA TIKET AFTER PPN	TOTAL
Kuota Penonton	100	289	43	TIKET EARLY BID	43	Rp 448.440	Rp 19.282.920
Fix Cost	Rp 40.288.658	Rp 94.006.868		TIKET VIP	100	Rp 888.000	Rp 88.800.000
Variable Cost	Rp 952.560	Rp 952.560		REGULER	289	Rp 555.000	Rp 160.395.000
Total Cost	Rp 41.241.218	Rp 94.959.428		TOTAL PENDAPATAN TIKET			Rp 268.477.920
Harga Pokok Penjualan	Rp 412.412	Rp 328.579	Rp 328.579	BEBAN EVENT			Rp 135.248.085
Price	Rp 800.000	Rp 500.000	Rp 404.000	LABA EVENT			Rp 133.229.835
Variable Cost/Unit	Rp 9.526	Rp 3.296					
BEP	51	189					
BEP Rupiah	Rp 40.774.155	Rp 94.630.683					

- Hak Cipta :**
- Dilarang mengutip sebagian atau seluruh karya tulis ini tanpa mencantumkan dan menyebutkan sumber :
 - Pengutipan hanya untuk kepentingan pendidikan, penelitian, penulisan karya ilmiah, penulisan laporan, penulisan kritik atau tinjauan suatu masalah.
 - Pengutipan tidak merugikan kepentingan yang wajar Politeknik Negeri Jakarta
 - Dilarang mengemukakan dan memperbanyak sebagian atau seluruh karya tulis ini dalam bentuk apapun tanpa izin Politeknik Negeri Jakarta

Lampiran 22 Merch.ID 2025-2027

SALES JULI MERCH.ID 2025									
NO	ITEM	DETAIL	QTY	VARIABLE	DAY	PRICE EXT	AMOUNT TOTAL EXT.	PRICE TOTAL EXT.	REMARKS
Design Fee									
	- Planning Design & Material	2 Hours Meeting	1	Times	1	Rp 700.000	Rp 700.000		
	- Application Mock Up + Render		3	Times	1	Rp 600.000	Rp 1.800.000		
								Rp 40.400.000	
Production Merch									
	Kaos dan sablon A4	Custom design	200	Pcs	1	Rp 85.000	Rp 17.000.000		
	Tumblir dan DTF	Semua jenis tumblir	200	Pcs	1	Rp 65.000	Rp 13.000.000		
	Totebag Canvas DTF	Canvas totebag	200	Pcs	1	Rp 50.000	Rp 10.000.000		
	Operational Shipping		1	Times	1	Rp 400.000	Rp 400.000		
Total Before Tax								Rp 42.900.000	
PPh 11%								Rp 4.719.000	
Total After Tax								Rp 47.619.000	
Discount 5% for negotiation								Rp 2.380.950	
PAID IN NETT								Rp 45.238.050	
SALES DESEMBER MERCH.ID 2025									
NO	ITEM	DETAIL	QTY	VARIABLE	DAY	PRICE EXT	AMOUNT TOTAL EXT.	PRICE TOTAL EXT.	REMARKS
Design Fee									
	- Planning Design & Material	2 Hours Meeting	1	Times	1	Rp 735.000	Rp 735.000		
	- Application Mock Up + Render		2	Times	1	Rp 630.000	Rp 1.260.000		
								Rp 51.540.000	
Production Merch									
	Kaos dan sablon A4	Custom design	240	Pcs	1	Rp 90.000	Rp 21.600.000		
	Tumblir dan DTF	Semua jenis tumblir	240	Pcs	1	Rp 70.000	Rp 16.800.000		
	Totebag Canvas DTF	Canvas totebag	240	Pcs	1	Rp 53.000	Rp 12.720.000		
	Operational Shipping		1	Times	1	Rp 420.000	Rp 420.000		
Total Before Tax								Rp 53.535.000	
PPh 11%								Rp 5.888.850	
Total After Tax								Rp 59.423.850	
Discount 5% for negotiation								Rp 2.971.193	
PAID IN NETT								Rp 56.452.658	
SALES JULI MERCH.ID 2026									
NO	ITEM	DETAIL	QTY	VARIABLE	DAY	PRICE EXT	AMOUNT TOTAL EXT.	PRICE TOTAL EXT.	REMARKS
Design Fee									
	- Planning Design & Material	2 Hours Meeting	1	Times	1	Rp 771.750	Rp 771.750		
	- Application Mock Up + Render		2	Times	1	Rp 661.500	Rp 1.323.000		
								Rp 72.201.000	
Production Merch									
	Kaos dan sablon A4	Custom design	312	Pcs	1	Rp 95.000	Rp 29.640.000		
	Tumblir dan DTF	Semua jenis tumblir	312	Pcs	1	Rp 75.000	Rp 23.400.000		
	Totebag Canvas DTF	Canvas totebag	312	Pcs	1	Rp 60.000	Rp 18.720.000		
	Operational Shipping		1	Times	1	Rp 441.000	Rp 441.000		
Total Before Tax								Rp 74.295.750	
PPh 11%								Rp 8.172.533	
Total After Tax								Rp 82.468.283	
Discount 5% for negotiation								Rp 4.123.414	
PAID IN NETT								Rp 78.344.868	
SALES DESEMBER MERCH.ID 2026									
NO	ITEM	DETAIL	QTY	VARIABLE	DAY	PRICE EXT	AMOUNT TOTAL EXT.	PRICE TOTAL EXT.	REMARKS
Design Fee									
	- Planning Design & Material	2 Hours Meeting	1	Times	1	Rp 810.338	Rp 810.340		
	- Application Mock Up + Render		2	Times	1	Rp 694.575	Rp 694.578		
								Rp 107.383.050	
Production Merch									
	Kaos dan sablon A4	Custom design	440	Pcs	1	Rp 100.000	Rp 44.000.000		
	Tumblir dan DTF	Semua jenis tumblir	440	Pcs	1	Rp 80.000	Rp 35.200.000		
	Totebag Canvas DTF	Canvas totebag	440	Pcs	1	Rp 63.000	Rp 27.720.000		
	Operational Shipping		1	Times	1	Rp 463.050	Rp 463.050		
Total Before Tax								Rp 108.887.988	
PPh 11%								Rp 11.977.676	
Total After Tax								Rp 120.865.644	
Discount 5% for negotiation								Rp 6.043.282	
PAID IN NETT								Rp 114.822.362	
SALES JULI MERCH.ID 2027									
NO	ITEM	DETAIL	QTY	VARIABLE	DAY	PRICE EXT	AMOUNT TOTAL EXT.	PRICE TOTAL EXT.	REMARKS
Design Fee									
	- Planning Design & Material	2 Hours Meeting	1	Times	1	Rp 850.854	Rp 850.854		
	- Application Mock Up + Render		2	Times	1	Rp 729.304	Rp 1.458.608		
								Rp 151.494.203	
Production Merch									
	Kaos dan sablon A4	Custom design	572	Pcs	1	Rp 110.000	Rp 62.920.000		
	Tumblir dan DTF	Semua jenis tumblir	572	Pcs	1	Rp 84.000	Rp 48.048.000		
	Totebag Canvas DTF	Canvas totebag	572	Pcs	1	Rp 70.000	Rp 40.040.000		
	Operational Shipping		1	Times	1	Rp 486.203	Rp 486.203		
Total Before Tax								Rp 153.803.664	
PPh 11%								Rp 16.918.403	
Total After Tax								Rp 170.722.067	
Discount 5% for negotiation								Rp 8.536.103	
PAID IN NETT								Rp 162.185.964	
SALES DESEMBER MERCH.ID 2027									
NO	ITEM	DETAIL	QTY	VARIABLE	DAY	PRICE EXT	AMOUNT TOTAL EXT.	PRICE TOTAL EXT.	REMARKS
Design Fee									
	- Planning Design & Material	2 Hours Meeting	1	Times	1	Rp 893.397	Rp 893.397		
	- Application Mock Up + Render		2	Times	1	Rp 765.769	Rp 1.531.538		
								Rp 208.086.513	
Production Merch									
	Kaos dan sablon A4	Custom design	744	Pcs	1	Rp 115.500	Rp 85.932.000		
	Tumblir dan DTF	Semua jenis tumblir	744	Pcs	1	Rp 88.500	Rp 65.844.000		
	Totebag Canvas DTF	Canvas totebag	744	Pcs	1	Rp 75.000	Rp 55.800.000		
	Operational Shipping		1	Times	1	Rp 510.513	Rp 510.513		
Total Before Tax								Rp 210.511.448	
PPh 11%								Rp 23.156.259	
Total After Tax								Rp 233.667.707	
Discount 5% for negotiation								Rp 11.683.385	
PAID IN NETT								Rp 221.984.321	

Hak Cipta milik Politeknik Negeri Jakarta

Hak Cipta :

1. Dilarang mengutip sebagian atau seluruh karya tulis ini tanpa mencantumkan dan menyebutkan sumber :
 - a. Pengutipan hanya untuk kepentingan pendidikan, penelitian, penulisan karya ilmiah, penulisan laporan, penulisan kritik atau tinjauan suatu masalah.
 - b. Pengutipan tidak merugikan kepentingan yang wajar Politeknik Negeri Jakarta
2. Dilarang mengumumkan dan memperbanyak sebagian atau seluruh karya tulis ini dalam bentuk apapun tanpa izin Politeknik Negeri Jakarta



Lampiran 23 Proyeksi HPP dan *Revenue*

PROYEKSI LABA PRODUK 2025				
Proyeksi Revenue				
No	Produk/Paket	Jumlah Order	Harga	Subtotal Revenue
1	Comedy Special on June	1	Rp 239.238.300	Rp 239.238.300
2	Comedy Special on December	1	Rp 239.238.300	Rp 239.238.300
3	Merch Id on July	1	Rp 45.238.050	Rp 45.238.050
4	Merch Id on December	1	Rp 56.452.658	Rp 56.452.658
Total Revenue				580.167.308
Proyeksi Biaya				
No	Produk/Paket	Jumlah Order	Harga	Subtotal Revenue
1	Comedy Special on June	1	Rp 120.094.000	Rp 120.094.000
2	Comedy Special on December	1	Rp 120.094.000	Rp 120.094.000
3	Merch Id on July	1	Rp 24.425.000	Rp 24.425.000
4	Merch Id on December	1	Rp 30.187.500	Rp 30.187.500
Total Biaya				294.800.500
Total Revenue				580.167.308
Total Biaya				294.800.500
Total Keuntungan				285.366.808



© Hak Cipta milik Politeknik Negeri Jakarta

Hak Cipta :

1. Dilarang mengutip sebagian atau seluruh karya tulis ini tanpa mencantumkan dan menyebutkan sumber :
 - a. Pengutipan hanya untuk kepentingan pendidikan, penelitian, penulisan karya ilmiah, penulisan laporan, penulisan kritik atau tinjauan suatu masalah.
 - b. Pengutipan tidak merugikan kepentingan yang wajar Politeknik Negeri Jakarta
2. Dilarang mengumumkan dan memperbanyak sebagian atau seluruh karya tulis ini dalam bentuk apapun tanpa izin Politeknik Negeri Jakarta

POLITEKNIK
NEGERI
JAKARTA



Hak Cipta :

1. Dilarang mengutip sebagian atau seluruh karya tulis ini tanpa mencantumkan dan menyebutkan sumber :
 - a. Pengutipan hanya untuk kepentingan pendidikan, penelitian, penulisan karya ilmiah, penulisan laporan, penulisan kritik atau tinjauan suatu masalah.
 - b. Pengutipan tidak merugikan kepentingan yang wajar Politeknik Negeri Jakarta
2. Dilarang mengemukakan dan memperbanyak sebagian atau seluruh karya tulis ini dalam bentuk apapun tanpa izin Politeknik Negeri Jakarta

PROYEKSI LABA PRODUK 2026				
Proyeksi Revenue				
No	Produk/Paket	Jumlah Order	Harga	Subtotal Revenue
1	Comedy Special on June	1	Rp 250.510.350	Rp 250.510.350
2	Comedy Special on December	1	Rp 250.510.350	Rp 250.510.350
3	Merch Id on July	1	Rp 78.344.868	Rp 78.344.868
4	Merch Id on December	1	Rp 114.822.362	Rp 114.822.362
Total Revenue				694.187.930
Proyeksi Biaya				
No	Produk/Paket	Jumlah Order	Harga	Subtotal Revenue
1	Comedy Special on June	1	Rp 128.807.700	Rp 128.807.700
2	Comedy Special on December	1	Rp 128.807.700	Rp 128.807.700
3	Merch Id on July	1	Rp 38.881.500	Rp 38.881.500
4	Merch Id on December	1	Rp 57.054.375	Rp 57.054.375
Total Biaya				353.551.275
Total Revenue				694.187.930
Total Biaya				353.551.275
Total Keuntungan				340.636.655
PROYEKSI LABA PRODUK 2027				
Proyeksi Revenue				
No	Produk/Paket	Jumlah Order	Harga	Subtotal Revenue
1	Comedy Special on April	1	Rp 268.477.920	Rp 268.477.920
2	Comedy Special on Agustus	1	Rp 268.477.920	Rp 268.477.920
3	Comedy Special on December	1	Rp 268.477.920	Rp 268.477.920
4	Merch Id on July	1	Rp 162.185.964	Rp 162.185.964
5	Merch Id on December	1	Rp 221.984.321	Rp 221.984.321
Total Revenue				1.189.604.046
Proyeksi Biaya				
No	Produk/Paket	Jumlah Order	Harga	Subtotal Revenue
1	Comedy Special on April	1	Rp 135.248.085	Rp 135.248.085
2	Comedy Special on Agustus	1	Rp 135.248.085	Rp 135.248.085
3	Comedy Special on December	1	Rp 135.248.085	Rp 135.248.085
4	Merch Id on July	1	Rp 73.790.325	Rp 73.790.325
5	Merch Id on December	1	Rp 100.377.664	Rp 100.377.664
Total Biaya				579.912.244
Total Revenue				1.189.604.046
Total Biaya				579.912.244
Total Keuntungan				609.691.802

Lampiran 24 Proyeksi Penjualan

PROYEKSI PENJUALAN PT NUSANTAWA TAHUN 2025																																
NO	NAMA PRODUK	TARGET HARGA PENJUALAN		2025																		GRAND TOTAL (Rp)										
		Unit	Rupiah	JANUARI		FEBRUARI		MARET		APRIL		MEI		JUNI		JULI		AGUSTUS		SEPTEMBER			OKTOBER		NOVEMBER		DESEMBER					
				Unit	Rupiah	Unit	Rupiah	Unit	Rupiah	Unit	Rupiah	Unit	Rupiah	Unit	Rupiah	Unit	Rupiah	Unit	Rupiah	Unit	Rupiah		Unit	Rupiah	Unit	Rupiah	Unit	Rupiah	Unit	Rupiah		
1	Comedy Special VIP on June	100	Rp 77.700.000	0	Rp -	0	Rp -	0	Rp -	50	Rp 38.850.000	50	Rp 38.850.000	0	Rp -	0	Rp -	0	Rp -	0	Rp -	0	Rp -	0	Rp -	0	Rp -	0	Rp -	0	Rp -	Rp 77.700.000
	Comedy Special Reguler on June	289	Rp 144.355.500	0	Rp -	0	Rp -	0	Rp -	145	Rp 72.427.500	144	Rp 71.928.000	0	Rp -	0	Rp -	0	Rp -	0	Rp -	0	Rp -	0	Rp -	0	Rp -	0	Rp -	Rp 144.355.500		
	Early Bid on June	43	Rp 17.182.800							43	Rp 17.182.800	0																	Rp 17.182.800			
											Rp 128.460.300		Rp 110.778.000		Rp -														Rp 239.238.300			
2	Comedy Special VIP on December	100	Rp 77.700.000	0	Rp -	0	Rp -	0	Rp -	0	Rp -	0	Rp -	0	Rp -	0	Rp -	0	Rp -	0	Rp -	50	Rp 38.850.000	50	Rp 38.850.000	0	Rp -	0	Rp -	Rp 77.700.000		
	Comedy Special Reguler on December	289	Rp 144.355.500	0	Rp -	0	Rp -	0	Rp -	145	Rp 72.427.500	144	Rp 71.928.000	0	Rp -	0	Rp -	0	Rp -	0	Rp -	145	Rp 72.427.500	144	Rp 71.928.000	0	Rp -	0	Rp -	Rp 144.355.500		
	Early Bid on December	43	Rp 17.182.800																		43	Rp 17.182.800							Rp 17.182.800			
											Rp 128.460.300		Rp 110.778.000		Rp -														Rp 239.238.300			
3	Merch.Id on July	600	Rp 45.238.050	50	Rp 3.769.838	150	Rp 11.309.513	200	Rp 15.079.350	150	Rp 11.309.513	50	Rp 3.769.838	0	Rp -	0	Rp -	0	Rp -	0	Rp -	0	Rp -	0	Rp -	0	Rp -	0	Rp -	Rp 45.238.050		
	Merch.Id on December	720	Rp 56.452.658	0	Rp -	0	Rp -	0	Rp -	0	Rp -	0	Rp -	0	Rp -	100	Rp 7.840.647	300	Rp 23.521.941	200	Rp 15.681.294	100	Rp 7.840.647	20	Rp 1.568.129	0	Rp -	0	Rp -	Rp 56.452.658		
	GRAND TOTAL																													Rp 580.167.308		

PROYEKSI PENJUALAN PT NUSANTAWA TAHUN 2026																														
NO	NAMA PRODUK	TARGET HARGA PENJUALAN		2026																		GRAND TOTAL (Rp)								
		Unit	Rupiah	JANUARI		FEBRUARI		MARET		APRIL		MEI		JUNI		JULI		AGUSTUS		SEPTEMBER			OKTOBER		NOVEMBER		DESEMBER			
				Unit	Rupiah	Unit	Rupiah	Unit	Rupiah	Unit	Rupiah	Unit	Rupiah	Unit	Rupiah	Unit	Rupiah	Unit	Rupiah	Unit	Rupiah		Unit	Rupiah	Unit	Rupiah	Unit	Rupiah	Unit	Rupiah
1	Comedy Special VIP on June	100	Rp 80.475.000	0	Rp -	0	Rp -	0	Rp -	50	Rp 40.237.500	50	Rp 40.237.500	0	Rp -	0	Rp -	0	Rp -	0	Rp -	0	Rp -	0	Rp -	0	Rp -	0	Rp -	Rp 80.475.000
	Comedy Special Reguler on June	289	Rp 152.375.250	0	Rp -	0	Rp -	0	Rp -	145	Rp 76.451.250	144	Rp 75.924.000	0	Rp -	0	Rp -	0	Rp -	0	Rp -	145	Rp 76.451.250	144	Rp 75.924.000	0	Rp -	0	Rp -	Rp 152.375.250
	Early Bid on June	43	Rp 17.660.100							43	Rp 17.660.100																		Rp 17.660.100	
											Rp 134.348.850		Rp 116.161.500		Rp -														Rp 250.510.350	
2	Comedy Special VIP on December	100	Rp 80.475.000	0	Rp -	0	Rp -	0	Rp -	0	Rp -	0	Rp -	0	Rp -	0	Rp -	0	Rp -	0	Rp -	50	Rp 40.237.500	50	Rp 40.237.500	0	Rp -	0	Rp -	Rp 80.475.000
	Comedy Special Reguler on December	289	Rp 152.375.250	0	Rp -	0	Rp -	0	Rp -	145	Rp 76.451.250	144	Rp 75.924.000	0	Rp -	0	Rp -	0	Rp -	0	Rp -	145	Rp 76.451.250	144	Rp 75.924.000	0	Rp -	0	Rp -	Rp 152.375.250
	Early Bid on December	43	Rp 17.660.100																		43	Rp 17.660.100							Rp 17.660.100	
											Rp 134.348.850		Rp 116.161.500		Rp -														Rp 250.510.350	
3	Merch.Id on July	936	Rp 78.344.868	200	Rp 16.740.356	300	Rp 25.110.535	200	Rp 16.740.356	100	Rp 8.370.178	100	Rp 8.370.178	36	Rp 3.013.264	0	Rp -	0	Rp -	0	Rp -	0	Rp -	0	Rp -	0	Rp -	0	Rp -	Rp 78.344.868
	Merch.Id on December	1320	Rp 114.822.362	0	Rp -	0	Rp -	0	Rp -	0	Rp -	0	Rp -	0	Rp -	300	Rp 26.095.991	400	Rp 34.794.655	400	Rp 34.794.655	100	Rp 8.698.664	100	Rp 8.698.664	20	Rp 1.739.733	0	Rp -	Rp 114.822.362
	GRAND TOTAL																												Rp 694.187.930	

PROYEKSI PENJUALAN PT NUSANTAWA TAHUN 2027																														
NO	NAMA PRODUK	TARGET HARGA PENJUALAN		2027																		GRAND TOTAL (Rp)								
		Unit	Rupiah	JANUARI		FEBRUARI		MARET		APRIL		MEI		JUNI		JULI		AGUSTUS		SEPTEMBER			OKTOBER		NOVEMBER		DESEMBER			
				Unit	Rupiah	Unit	Rupiah	Unit	Rupiah	Unit	Rupiah	Unit	Rupiah	Unit	Rupiah	Unit	Rupiah	Unit	Rupiah	Unit	Rupiah		Unit	Rupiah	Unit	Rupiah	Unit	Rupiah	Unit	Rupiah
1	Comedy Special VIP on April	100	Rp 88.800.000	0	Rp -	50	Rp 44.400.000	50	Rp 44.400.000	0	Rp -	0	Rp -	0	Rp -	0	Rp -	0	Rp -	0	Rp -	0	Rp -	0	Rp -	0	Rp -	0	Rp -	Rp 88.800.000
	Comedy Special Reguler on April	289	Rp 160.395.000	0	Rp -	145	Rp 80.475.000	144	Rp 79.920.000	0	Rp -	0	Rp -	0	Rp -	0	Rp -	0	Rp -	0	Rp -	0	Rp -	0	Rp -	0	Rp -	0	Rp -	Rp 160.395.000
	Early Bid on April	43	Rp 19.282.920	43	Rp 19.282.920	0	Rp -	0	Rp -	0	Rp -	0	Rp -	0	Rp -	0	Rp -	0	Rp -	0	Rp -	43	Rp 19.282.920						Rp 19.282.920	
							Rp 124.875.000		Rp 124.320.000		Rp -		Rp -		Rp -														Rp 249.195.000	
2	Comedy Special VIP on Agustus	100	Rp 88.800.000	0	Rp -	0	Rp -	0	Rp -	0	Rp -	50	Rp 44.400.000	50	Rp 44.400.000	0	Rp -	0	Rp -	0	Rp -	0	Rp -	0	Rp -	0	Rp -	0	Rp -	Rp 88.800.000
	Comedy Special Reguler on Agustus	289	Rp 160.395.000	0	Rp -	0	Rp -	0	Rp -	145	Rp 80.475.000	144	Rp 79.920.000	0	Rp -	0	Rp -	0	Rp -	0	Rp -	145	Rp 80.475.000	144	Rp 79.920.000	0	Rp -	0	Rp -	Rp 160.395.000
	Early Bid On Agustus	43	Rp 19.282.920																		43	Rp 19.282.920							Rp 19.282.920	
							Rp 124.875.000		Rp 124.320.000		Rp -		Rp -		Rp -														Rp 249.195.000	
3	Comedy Special VIP on Desember	100	Rp 88.800.000	0	Rp -	0	Rp -	0	Rp -	0	Rp -	0	Rp -	0	Rp -	0	Rp -	0	Rp -	0	Rp -	50	Rp 44.400.000	50	Rp 44.400.000	0	Rp -	0	Rp -	Rp 88.800.000
	Comedy Special Reguler on Desember	289	Rp 160.395.000	0	Rp -	0	Rp -	0	Rp -	145	Rp 80.475.000	144	Rp 79.920.000	0	Rp -	0	Rp -	0	Rp -	0	Rp -	145	Rp 80.475.000	144	Rp 79.920.000	0	Rp -	0	Rp -	Rp 160.395.000
	Early Bid On Desember	43	Rp 19.282.920																		43	Rp 19.282.920							Rp 19.282.920	
							Rp 124.875.000		Rp 124.320.000		Rp -		Rp -		Rp -														Rp 249.195.000	
4	Merch.Id on July	1716	Rp 162.185.964	400	Rp 37.805.586	400	Rp 37.805.586	400	Rp 37.805.586	200	Rp 18.902.783	300	Rp 28.354.190	16	Rp 1.512.223	0	Rp -	0	Rp -	0	Rp -	0	Rp -	0	Rp -	0	Rp -	0	Rp -	Rp 162.185.964
	Merch.Id on Desember	2322	Rp 221.984.321	0	Rp -	0	Rp -	0	Rp -	0	Rp -	0	Rp -	0	Rp -	500	Rp 49.727.671	500	Rp 49.727.671	700	Rp 69.618.739	250	Rp 24.863.835	250	Rp 24.863.835	32	Rp 3.182.571	0	Rp -	Rp 221.984.321
	GRAND TOTAL																												Rp 1.131.755.286	





Hak Cipta :

1. Dilarang mengutip sebagian atau seluruh karya tulis ini tanpa mencantumkan dan menyebutkan sumber :
 - a. Pengutipan hanya untuk kepentingan pendidikan, penelitian, penulisan karya ilmiah, penulisan laporan, penulisan kritik atau tinjauan suatu masalah.
 - b. Pengutipan tidak merugikan kepentingan yang wajar Politeknik Negeri Jakarta
2. Dilarang mengumumkan dan memperbanyak sebagian atau seluruh karya tulis ini dalam bentuk apapun tanpa izin Politeknik Negeri Jakarta

Lampiran 25 Proyeksi Arus Kas Tahunan

PROYEKSI ARUS KAS PT NUSANTAWA				
KETERANGAN	TAHUN			
	2024	2025	2026	2027
Saldo Kas Awal	Rp -	Rp 74.419.600	Rp 97.922.009	Rp 140.164.937
Penerimaan				
Penerimaan Modal	Rp 120.000.000	Rp -	Rp -	Rp -
Pendapatan Penjualan	Rp -	Rp 580.167.308	Rp 694.187.930	Rp 1.189.604.046
Total Penerimaan	Rp 120.000.000	Rp 580.167.308	Rp 694.187.930	Rp 1.189.604.046
Pengeluaran				
Beban Pokok Penjualan	Rp -	Rp 294.800.500	Rp 355.513.674	Rp 579.912.244
Peralatan	Rp 19.201.750	Rp 729.000	Rp -	Rp -
Perlengkapan	Rp 2.550.650	Rp 7.927.920	Rp 8.324.316	Rp 8.740.532
Beban Beban	Rp 23.828.000	Rp 253.207.479	Rp 288.107.012	Rp 362.900.319
Total Pengeluaran	Rp 45.580.400	Rp 556.664.899	Rp 651.945.002	Rp 951.553.095
Saldo Kas Akhir	Rp 74.419.600	Rp 97.922.009	Rp 140.164.937	Rp 378.215.888

POLITEKNIK
NEGERI
JAKARTA

Lampiran 26 Proyeksi Arus Kas Bulanan

PROYEKSI ARUS KAS PT NUSANTAWA 2024													
Uraian	Januari	Februari	Maret	April	Mei	Juni	Juli	Agustus	September	Oktober	November	Desember	Total
Modal Awal	Rp -	Rp -	Rp -	Rp -	Rp -	Rp -	Rp -	Rp 120.000.000	Rp -	Rp -	Rp -	Rp -	Rp 120.000.000
Pendapatan													Rp -
Produk/Paket	Rp -	Rp -	Rp -	Rp -	Rp -	Rp -	Rp -	Rp -	Rp -	Rp -	Rp -	Rp -	Rp -
0	Rp -	Rp -	Rp -	Rp -	Rp -	Rp -	Rp -	Rp -	Rp -	Rp -	Rp -	Rp -	Rp -
Subtotal Pendapatan	Rp -	Rp -	Rp -	Rp -	Rp -	Rp -	Rp -	Rp -	Rp -	Rp -	Rp -	Rp -	Rp -
Pengeluaran													Rp -
Produk													Rp -
Produk/Paket	Rp -	Rp -	Rp -	Rp -	Rp -	Rp -	Rp -	Rp -	Rp -	Rp -	Rp -	Rp -	Rp -
Merch.ID on December	Rp -	Rp -	Rp -	Rp -	Rp -	Rp -	Rp -	Rp -	Rp -	Rp -	Rp -	Rp -	Rp -
Peralatan (Equipment)													Rp 19.201.750
Printer	Rp -	Rp -	Rp -	Rp -	Rp -	Rp -	Rp -	Rp 2.075.750	Rp -	Rp -	Rp -	Rp -	Rp 2.075.750
Hardisk	Rp -	Rp -	Rp -	Rp -	Rp -	Rp -	Rp -	Rp -	Rp 180.000	Rp -	Rp -	Rp -	Rp 180.000
Papan Tulis	Rp -	Rp -	Rp -	Rp -	Rp -	Rp -	Rp -	Rp 180.000	Rp -	Rp -	Rp -	Rp -	Rp 180.000
Filling Cabinet	Rp -	Rp -	Rp -	Rp -	Rp -	Rp -	Rp -	Rp 1.467.000	Rp -	Rp -	Rp -	Rp -	Rp 1.467.000
Laptop	Rp -	Rp -	Rp -	Rp -	Rp -	Rp -	Rp -	Rp -	Rp 15.299.000	Rp -	Rp -	Rp -	Rp 15.299.000
Perlengkapan													Rp 2.550.650
Alat Tulis Kantor	Rp -	Rp -	Rp -	Rp -	Rp -	Rp -	Rp -	Rp -	Rp 454.000	Rp 225.750	Rp 225.750	Rp 225.750	Rp 1.131.250
Perlengkapan Pantry	Rp -	Rp -	Rp -	Rp -	Rp -	Rp -	Rp -	Rp -	Rp 250.700	Rp 161.000	Rp 161.000	Rp 161.000	Rp 733.700
Perlengkapan Kebersihan	Rp -	Rp -	Rp -	Rp -	Rp -	Rp -	Rp -	Rp -	Rp 211.000	Rp 111.400	Rp 111.400	Rp 111.400	Rp 545.200
Perlengkapan Kesehatan	Rp -	Rp -	Rp -	Rp -	Rp -	Rp -	Rp -	Rp -	Rp 140.500	Rp -	Rp -	Rp -	Rp 140.500
Beban-beban													Rp 23.828.000
Beban Pendirian Perusahaan	Rp -	Rp -	Rp -	Rp -	Rp -	Rp -	Rp -	Rp -	Rp 13.000.000	Rp -	Rp -	Rp -	Rp 13.000.000
Beban Sewa	Rp -	Rp -	Rp -	Rp -	Rp -	Rp -	Rp -	Rp -	Rp 2.000.000	Rp 2.000.000	Rp 2.000.000	Rp 2.000.000	Rp 8.000.000
Beban Gaji Karyawan	Rp -	Rp -	Rp -	Rp -	Rp -	Rp -	Rp -	Rp -	Rp -	Rp -	Rp -	Rp -	Rp -
Beban THR	Rp -	Rp -	Rp -	Rp -	Rp -	Rp -	Rp -	Rp -	Rp -	Rp -	Rp -	Rp -	Rp -
Bepan BPJS	Rp -	Rp -	Rp -	Rp -	Rp -	Rp -	Rp -	Rp -	Rp -	Rp -	Rp -	Rp -	Rp -
Beban Ketagakerjaan	Rp -	Rp -	Rp -	Rp -	Rp -	Rp -	Rp -	Rp -	Rp -	Rp -	Rp -	Rp -	Rp -
Beban Internet & telepon	Rp -	Rp -	Rp -	Rp -	Rp -	Rp -	Rp -	Rp -	Rp 285.000	Rp 285.000	Rp 285.000	Rp 285.000	Rp 1.140.000
Beban Listrik, air, kebersihan, keamanan	Rp -	Rp -	Rp -	Rp -	Rp -	Rp -	Rp -	Rp -	Rp 370.000	Rp 370.000	Rp 370.000	Rp 370.000	Rp 1.480.000
Beban Admin Bank	Rp -	Rp -	Rp -	Rp -	Rp -	Rp -	Rp -	Rp -	Rp 17.000	Rp 17.000	Rp 17.000	Rp 17.000	Rp 68.000
Beban Sewa Lisensi Software	Rp -	Rp -	Rp -	Rp -	Rp -	Rp -	Rp -	Rp -	Rp 35.000	Rp 35.000	Rp 35.000	Rp 35.000	Rp 140.000
Beban PPh 21	Rp -	Rp -	Rp -	Rp -	Rp -	Rp -	Rp -	Rp -	Rp -	Rp -	Rp -	Rp -	Rp -
Beban PPN 11%	Rp -	Rp -	Rp -	Rp -	Rp -	Rp -	Rp -	Rp -	Rp -	Rp -	Rp -	Rp -	Rp -
Beban PPh 23 2%	Rp -	Rp -	Rp -	Rp -	Rp -	Rp -	Rp -	Rp -	Rp -	Rp -	Rp -	Rp -	Rp -
Subtotal Pengeluaran	Rp -	Rp -	Rp -	Rp -	Rp -	Rp -	Rp -	Rp 3.722.750	Rp 32.242.200	Rp 3.205.150	Rp 3.205.150	Rp 3.205.150	Rp 45.580.400
Selisih Kas	Rp -	Rp -	Rp -	Rp -	Rp -	Rp -	Rp -	Rp (3.722.750)	Rp (32.242.200)	Rp (3.205.150)	Rp (3.205.150)	Rp (3.205.150)	
Saldo Kas Awal	Rp -	Rp -	Rp -	Rp -	Rp -	Rp -	Rp -	Rp 120.000.000	Rp 116.277.250	Rp 84.035.050	Rp 80.829.900	Rp 77.624.750	
Saldo Kas Akhir	Rp -	Rp -	Rp -	Rp -	Rp -	Rp -	Rp -	Rp 116.277.250	Rp 84.035.050	Rp 80.829.900	Rp 77.624.750	Rp 74.419.600	





Hak Cipta :

1. Dilarang mengutip sebagian atau seluruh karya tulis ini tanpa mencantumkan dan menyebutkan sumber
- a. Pengutipan hanya untuk kepentingan pendidikan, penelitian, penulisan karya ilmiah, penulisan laporan, penulisan
- b. Pengutipan tidak merugikan kepentingan yang wajar Politeknik Negeri Jakarta

PROYEKSI ARUS KAS													
PT NUSANTAWA													
2025													
Uraian	Januari	Februari	Maret	April	Mei	Juni	Juli	Agustus	September	Oktober	November	Desember	Total
Pendapatan													Rp 580.167.308
Produk/Paket	Rp -	Rp -	Rp -	Rp -	Rp -	Rp -	Rp -	Rp -	Rp -	Rp -	Rp -	Rp -	Rp -
Comedy Spesial on June	Rp -	Rp -	Rp -	Rp 128.460.300	Rp 110.778.000	Rp -	Rp -	Rp -	Rp -	Rp -	Rp -	Rp -	Rp 239.238.300
Comedy Spesial on December	Rp -	Rp -	Rp -	Rp -	Rp -	Rp -	Rp -	Rp -	Rp -	Rp 128.460.300	Rp 110.778.000	Rp -	Rp 239.238.300
Merch.Id on July	Rp 3.769.838	Rp 11.309.513	Rp 15.079.350	Rp 11.309.513	Rp 3.769.838								Rp 45.238.050
Merch.Id on December	Rp -	Rp -	Rp -	Rp -	Rp -	Rp -	Rp 7.840.647	Rp 23.521.941	Rp 15.681.294	Rp 7.840.647	Rp 1.568.129	Rp -	Rp 56.452.658
Subtotal Pendapatan	Rp 3.769.838	Rp 11.309.513	Rp 15.079.350	Rp 139.769.813	Rp 114.547.838	Rp -	Rp 7.840.647	Rp 23.521.941	Rp 15.681.294	Rp 136.300.947	Rp 112.346.129	Rp -	
Pengeluaran													556.664.899
Produk/Paket													Rp 294.800.500
Comedy Spesial on June	Rp 25.800.000	Rp -	Rp 3.040.000	Rp 1.500.000	Rp 48.364.000	Rp 41.390.000	Rp -	Rp -	Rp -	Rp -	Rp -	Rp -	Rp 120.094.000
Comedy Spesial on December	Rp -	Rp -	Rp -	Rp -	Rp -	Rp -	Rp 25.800.000	Rp -	Rp 3.040.000	Rp 1.500.000	Rp 48.364.000	Rp -	Rp 120.094.000
Merch.Id on July	Rp 8.141.667	Rp 14.247.917	Rp -	Rp 2.035.417	Rp -	Rp -	Rp -	Rp -	Rp -	Rp -	Rp -	Rp -	Rp 24.425.000
Merch.Id on December	Rp -	Rp -	Rp -	Rp -	Rp -	Rp 4.192.708	Rp 12.578.125	Rp 8.385.417	Rp 4.192.708	Rp -	Rp 838.542	Rp -	Rp 30.187.500
Peralatan (Equipment)													Rp 729.000
Walkie Talkie	Rp -	Rp -	Rp -	Rp -	Rp 729.000	Rp -	Rp -	Rp -	Rp -	Rp -	Rp -	Rp -	Rp 729.000
Perlengkapan													Rp 7.927.920
Alat Tulis Kantor	Rp 476.700	Rp 237.038	Rp 237.038	Rp 476.700	Rp 237.038	Rp 237.038	Rp 476.700	Rp 237.038	Rp 237.038	Rp 476.700	Rp 237.038	Rp 237.038	Rp 3.803.100
Perlengkapan Pantry	Rp 263.235	Rp 169.050	Rp 169.050	Rp 169.050	Rp 169.050	Rp 169.050	Rp 263.235	Rp 169.050	Rp 169.050	Rp 169.050	Rp 169.050	Rp 169.050	Rp 2.216.970
Perlengkapan Kebersihan	Rp 221.550	Rp 116.970	Rp 116.970	Rp 116.970	Rp 116.970	Rp 116.970	Rp 221.550	Rp 116.970	Rp 116.970	Rp 116.970	Rp 116.970	Rp 116.970	Rp 1.612.800
Perlengkapan Kesehatan	Rp 147.525	Rp -	Rp -	Rp -	Rp -	Rp -	Rp 147.525	Rp -	Rp -	Rp -	Rp -	Rp -	Rp 295.050
Beban-beban													Rp 253.207.479
Beban Pendirian Perusahaan	Rp -	Rp -	Rp -	Rp -	Rp -	Rp -	Rp -	Rp -	Rp -	Rp -	Rp -	Rp -	Rp -
Beban Sewa	Rp 1.666.667	Rp 1.666.667	Rp 1.666.667	Rp 1.666.667	Rp 1.666.667	Rp 1.666.667	Rp 1.666.667	Rp 1.666.667	Rp 1.666.667	Rp 1.666.667	Rp 1.666.667	Rp 1.666.667	Rp 20.000.000
Beban Gaji Karyawan	Rp 10.537.802	Rp 10.537.802	Rp 10.537.802	Rp 10.537.802	Rp 10.537.802	Rp 10.537.802	Rp 10.537.802	Rp 10.537.802	Rp 10.537.802	Rp 10.537.802	Rp 10.537.802	Rp 10.537.802	Rp 126.453.623
Beban THR	Rp -	Rp 2.881.430	Rp -	Rp -	Rp -	Rp -	Rp -	Rp -	Rp -	Rp -	Rp -	Rp -	Rp 2.881.430
Beban BPJS	Rp 548.844	Rp 548.844	Rp 548.844	Rp 548.844	Rp 548.844	Rp 548.844	Rp 548.844	Rp 548.844	Rp 548.844	Rp 548.844	Rp 548.844	Rp 548.844	Rp 6.586.126
Beban Ketenagakerjaan	Rp 1.107.087	Rp 1.107.087	Rp 1.107.087	Rp 1.107.087	Rp 1.107.087	Rp 1.107.087	Rp 1.107.087	Rp 1.107.087	Rp 1.107.087	Rp 1.107.087	Rp 1.107.087	Rp 1.107.087	Rp 13.285.039
Beban Internet & telepon	Rp 266.667	Rp 266.667	Rp 266.667	Rp 266.667	Rp 266.667	Rp 266.667	Rp 266.667	Rp 266.667	Rp 266.667	Rp 266.667	Rp 266.667	Rp 266.667	Rp 3.200.000
Beban Listrik, air, kebersihan, keamanan	Rp 370.000	Rp 370.000	Rp 370.000	Rp 370.000	Rp 370.000	Rp 370.000	Rp 370.000	Rp 370.000	Rp 370.000	Rp 370.000	Rp 370.000	Rp 370.000	Rp 4.440.000
Beban Admin Bank	Rp 17.000	Rp 17.000	Rp 17.000	Rp 17.000	Rp 17.000	Rp 17.000	Rp 17.000	Rp 17.000	Rp 17.000	Rp 17.000	Rp 17.000	Rp 17.000	Rp 204.000
Beban Sewa Lisensi Software	Rp 2.011.879	Rp -	Rp -	Rp -	Rp -	Rp -	Rp -	Rp -	Rp -	Rp -	Rp -	Rp -	Rp 2.011.879
Beban PPh 21	Rp -	Rp -	Rp -	Rp -	Rp -	Rp -	Rp -	Rp -	Rp -	Rp -	Rp -	Rp -	Rp -
Beban PPh 11%	Rp 414.682	Rp 1.244.046	Rp 1.658.729	Rp 15.374.679	Rp 12.600.262	Rp -	Rp 862.471	Rp 2.587.413	Rp 1.724.942	Rp 14.993.104	Rp 12.358.074	Rp -	Rp 63.818.404
Beban PPh 23 2%	Rp 67.103	Rp 201.309	Rp 268.412	Rp 2.487.903	Rp 2.038.952	Rp -	Rp 139.564	Rp 418.691	Rp 279.127	Rp 2.426.157	Rp 1.999.761	Rp -	Rp 10.326.978
Subtotal Pengeluaran	Rp 52.058.407	Rp 30.730.396	Rp 22.885.694	Rp 36.674.784	Rp 78.769.337	Rp 60.619.831	Rp 55.003.235	Rp 26.428.644	Rp 24.273.901	Rp 34.196.047	Rp 78.597.500	Rp 56.427.123	Rp -
Selisih Kas	Rp (48.288.569)	Rp (19.420.883)	Rp (7.806.344)	Rp 103.095.028	Rp 35.778.501	Rp (60.619.831)	Rp (47.162.588)	Rp (2.906.703)	Rp (8.592.607)	Rp 102.104.900	Rp 33.748.629	Rp (56.427.123)	
Saldo Kas Awal	Rp 74.419.600	Rp 26.131.031	Rp 6.710.148	Rp (1.096.196)	Rp 101.998.832	Rp 137.777.332	Rp 77.157.501	Rp 29.994.913	Rp 27.088.209	Rp 18.495.602	Rp 120.600.502	Rp 154.349.132	Rp 97.922.009
Saldo Kas Akhir	Rp 26.131.031	Rp 6.710.148	Rp (1.096.196)	Rp 101.998.832	Rp 137.777.332	Rp 77.157.501	Rp 29.994.913	Rp 27.088.209	Rp 18.495.602	Rp 120.600.502	Rp 154.349.132	Rp 97.922.009	

PROYEKSI ARUS KAS													
PT NUSANTAWA													
2026													
Uraian	Januari	Februari	Maret	April	Mei	Juni	Juli	Agustus	September	Oktober	November	Desember	Total
Pendapatan													Rp 694.187.930
Produk/Paket	Rp -	Rp -	Rp -	Rp -	Rp -	Rp -	Rp -	Rp -	Rp -	Rp -	Rp -	Rp -	Rp -
Comedy Spesial on June	Rp -	Rp -	Rp -	Rp 134.348.850	Rp 116.161.500	Rp -	Rp -	Rp -	Rp -	Rp -	Rp -	Rp -	Rp 250.510.350
Comedy Spesial on December	Rp -	Rp -	Rp -	Rp -	Rp -	Rp -	Rp -	Rp -	Rp -	Rp 134.348.850	Rp 116.161.500	Rp -	Rp 250.510.350
Merch.Id on July	Rp 16.740.356	Rp 25.110.535	Rp 16.740.356	Rp 8.370.178	Rp 8.370.178	Rp 3.013.264							Rp 78.344.868
Merch.Id on December	Rp -	Rp -	Rp -	Rp -	Rp -	Rp -	Rp 26.095.991	Rp 34.794.655	Rp 34.794.655	Rp 8.698.664	Rp 8.698.664	Rp 1.739.733	Rp 114.822.362
Subtotal Pendapatan	Rp 16.740.356	Rp 25.110.535	Rp 16.740.356	Rp 142.719.028	Rp 124.531.678	Rp 3.013.264	Rp 26.095.991	Rp 34.794.655	Rp 34.794.655	Rp 143.047.514	Rp 124.860.164	Rp 1.739.733	
Pengeluaran													651.945.002
Produk/Paket													Rp 355.513.674
Comedy Spesial on June	Rp 27.090.000	Rp 3.192.000	Rp -	Rp 1.575.000	Rp 53.491.200	Rp 43.459.500	Rp -	Rp -	Rp -	Rp -	Rp -	Rp -	Rp 128.807.700
Comedy Spesial on December	Rp -	Rp -	Rp -	Rp -	Rp -	Rp -	Rp 27.090.000	Rp -	Rp 3.192.000	Rp 1.575.000	Rp 53.491.200	Rp 43.459.500	Rp 128.807.700
Merch.Id on July	Rp 8.308.013	Rp 20.770.032	Rp 4.154.006	Rp 4.154.006	Rp -	Rp -	Rp -	Rp -	Rp -	Rp -	Rp -	Rp -	Rp 37.386.058
Merch.Id on December	Rp -	Rp -	Rp -	Rp -	Rp -	Rp 12.966.903	Rp 17.289.205	Rp 17.289.205	Rp -	Rp 8.644.602	Rp 4.322.301	Rp -	Rp 60.512.216
Perlengkapan													Rp 8.324.316
Alat Tulis Kantor	Rp 500.535	Rp 248.889	Rp 248.889	Rp 500.535	Rp 248.889	Rp 248.889	Rp 500.535	Rp 248.889	Rp 248.889	Rp 500.535	Rp 248.889	Rp 248.889	Rp 3.993.255
Perlengkapan Pantry	Rp 276.397	Rp 177.503	Rp 177.503	Rp 177.503	Rp 177.503	Rp 177.503	Rp 276.397	Rp 177.503	Rp 177.503	Rp 177.503	Rp 177.503	Rp 177.503	Rp 2.327.819
Perlengkapan Kebersihan	Rp 232.628	Rp 122.819	Rp 122.819	Rp 122.819	Rp 122.819	Rp 122.819	Rp 232.628	Rp 122.819	Rp 122.819	Rp 122.819	Rp 122.819	Rp 122.819	Rp 1.693.440
Perlengkapan Kesehatan	Rp 154.901	Rp -	Rp -	Rp -	Rp -	Rp -	Rp 154.901	Rp -	Rp -	Rp -	Rp -	Rp -	Rp 309.803
Beban-beban													Rp 288.107.012
Beban Pendirian Perusahaan	Rp -	Rp -	Rp -	Rp -	Rp -	Rp -	Rp -	Rp -	Rp -	Rp -	Rp -	Rp -	Rp -
Beban Sewa	Rp 1.666.667	Rp 1.666.667	Rp 1.666.667	Rp 1.666.667	Rp 1.666.667	Rp 1.666.667	Rp 1.666.667	Rp 1.666.667	Rp 1.666.667	Rp 1.666.667	Rp 1.666.667	Rp 1.666.667	Rp 20.000.000
Beban Gaji Karyawan	Rp 11.240.322	Rp 11.240.322	Rp 11.240.322	Rp 11.240.322	Rp 11.240.322	Rp 11.240.322	Rp 11.240.322	Rp 11.240.322	Rp 11.240.322	Rp 11.240.322	Rp 11.240.322	Rp 11.240.322	Rp 134.883.865
Beban THR	Rp 13.003.948	Rp -	Rp -	Rp -	Rp -	Rp -	Rp -	Rp -	Rp -	Rp -	Rp -	Rp -	Rp 13.003.948
Beban BPJS	Rp 585.433	Rp 585.433	Rp 585.433	Rp 585.433	Rp 585.433	Rp 585.433	Rp 585.433	Rp 585.433	Rp 585.433	Rp 585.433	Rp 585.433	Rp 585.433	Rp 7.025.201
Beban Ketenagakerjaan	Rp 1.178.192	Rp 1.178.192	Rp 1.178.192	Rp 1.178.192	Rp 1.178.192	Rp 1.178.192	Rp 1.178.192	Rp 1.178.192	Rp 1.178.192	Rp 1.178.192	Rp 1.178.192	Rp 1.178.192	Rp 14.138.308
Beban Internet & telepon	Rp 280.000	Rp 280.000	Rp 280.000	Rp 280.000	Rp 280.000	Rp 280.000	Rp 280.000	Rp 280.000	Rp 280.000	Rp 280.000	Rp 280.000	Rp 280.000	Rp 3.360.000
Beban Listrik, air, kebersihan, keamanan	Rp 388.500	Rp 388.500	Rp 388.500	Rp 388.500	Rp 388.500	Rp 388.500	Rp 388.500	Rp 388.500	Rp 388.500	Rp 388.500	Rp 388.500	Rp 388.500	Rp 4.662.000
Beban Admin Bank	Rp 17.000	Rp 17.000	Rp 17.000	Rp 17.000	Rp 17.000	Rp 17.000	Rp 17.000	Rp 17.000	Rp 17.000	Rp 17.000	Rp 17.000	Rp 17.000	Rp 204.000
Beban Sewa Lisensi Software	Rp 2.112.473	Rp -	Rp -	Rp -	Rp -	Rp -	Rp -	Rp -	Rp -	Rp -	Rp -	Rp -	Rp 2.112.473
Beban PPh 21	Rp -	Rp -	Rp -	Rp -	Rp -	Rp -	Rp -	Rp -	Rp -	Rp -	Rp -	Rp -	Rp -
Beban PPh 11%	Rp 1.841.439	Rp 2.762.159	Rp 1.841.439	Rp 15.699.093	Rp 13.698.485	Rp 331.459	Rp 2.870.559	Rp 3.827.412	Rp 3.827.412	Rp 15.735.227	Rp 13.734.618	Rp 191.371	Rp 76.360.672
Beban PPh 23 2%	Rp 297.978	Rp 446.968	Rp 297.978	Rp 2.540.399	Rp 2.216.664	Rp 53.636	Rp 464.509	Rp 619.345	Rp 619.345	Rp 2.546.246	Rp 2.222.511	Rp 30.967	Rp 12.356.545
Subtotal Pengeluaran	Rp 69.174.426	Rp 43.076.483	Rp 22.198.749	Rp 40.125.469	Rp 85.311.673	Rp 72.716.823	Rp 64.234.847	Rp 37.641.286	Rp 23.544.082	Rp 44.658.045	Rp 89.675.955	Rp 59.587.163	
Selisih Kas	Rp (52.434.070)	Rp (17.965.949)	Rp (5.458.392)	Rp 102.593.560	Rp 39.220.005	Rp (69.703.559)	Rp (38.138.856)	Rp (2.846.631)	Rp 11.250.573	Rp 98.389.469	Rp 35.184.209	Rp (57.847.430)	
Saldo Kas Awal	Rp 97.922.009	Rp 45.487.939	Rp 27.521.990	Rp 22.063.598	Rp 124.657.158	Rp 163.877.163	Rp 94.173.603	Rp 56.034.747	Rp 53.188.116	Rp 64.438.689	Rp 162.828.158	Rp 198.012.367	
Saldo Kas Akhir	Rp 45.487.939	Rp 27.521.990	Rp 22.063.598	Rp 124.657.158	Rp 163.877.163	Rp 94.173.603	Rp 56.034.747	Rp 53.188.116	Rp 64.438.689	Rp 162.828.158	Rp 198.012.367	Rp 140.164.937	



PROYEKSI ARUS KAS
PT NUSANTAWA
2027

Uraian	Januari	Februari	Maret	April	Mei	Juni	Juli	Agustus	September	Oktober	November	Desember	Total
Pendapatan													Rp 1.189.604.046
Produk/Paket	Rp -	Rp -	Rp -	Rp -	Rp -	Rp -	Rp -	Rp -	Rp -	Rp -	Rp -	Rp -	Rp -
Comedy Special on Aptil	Rp 19.282.920	Rp 124.875.000	Rp 124.320.000	Rp -	Rp -	Rp -	Rp -	Rp -	Rp -	Rp -	Rp -	Rp -	Rp 268.477.920
Comedy Special on Agustus	Rp -	Rp -	Rp -	Rp -	Rp 19.282.920	Rp 124.875.000	Rp 124.320.000	Rp -	Rp -	Rp -	Rp -	Rp -	Rp 268.477.920
Comedy Special on Desember	Rp -	Rp -	Rp -	Rp -	Rp -	Rp -	Rp -	Rp 19.282.920	Rp 124.875.000	Rp 124.320.000	Rp -	Rp -	Rp 268.477.920
Merch.Id on July	Rp 37.805.586	Rp 37.805.586	Rp 37.805.586	Rp 18.902.793	Rp 28.354.190	Rp 1.512.223	Rp -	Rp -	Rp -	Rp -	Rp -	Rp -	Rp 162.185.964
Merch.Id on Desember	Rp -	Rp -	Rp -	Rp -	Rp -	Rp -	Rp 49.727.671	Rp 49.727.671	Rp 69.618.739	Rp 24.863.835	Rp 24.863.835	Rp 3.182.571	Rp 221.984.321
Subtotal Pendapatan	Rp 57.088.506	Rp 162.680.586	Rp 162.125.586	Rp 18.902.793	Rp 47.637.110	Rp 126.387.223	Rp 174.047.671	Rp 49.727.671	Rp 88.901.659	Rp 149.738.835	Rp 149.183.835	Rp 3.182.571	
Pengeluaran													951.553.095
Produk/Paket													Rp 579.912.244
Comedy Special on Aptil	Rp 28.444.500	Rp 3.351.600	Rp 56.165.760	Rp 47.286.225	Rp -	Rp -	Rp -	Rp -	Rp -	Rp -	Rp -	Rp -	Rp 135.248.085
Comedy Special on Agustus	Rp -	Rp -	Rp -	Rp -	Rp 28.444.500	Rp 3.351.600	Rp 56.165.760	Rp 47.286.225	Rp -	Rp -	Rp -	Rp -	Rp 135.248.085
Comedy Special on Desember	Rp -	Rp -	Rp -	Rp -	Rp -	Rp -	Rp -	Rp 28.444.500	Rp 3.351.600	Rp 56.165.760	Rp 47.286.225	Rp -	Rp 135.248.085
Merch.Id on July	Rp 34.401.084	Rp 17.200.542	Rp 8.600.271	Rp 12.900.406	Rp 688.022	Rp -	Rp -	Rp -	Rp -	Rp -	Rp -	Rp -	Rp 73.790.325
Merch.Id on Desember	Rp -	Rp -	Rp -	Rp -	Rp -	Rp 22.486.036	Rp 22.486.036	Rp 31.480.450	Rp 11.243.018	Rp 11.243.018	Rp 1.439.106	Rp -	Rp 100.377.664
Peralatan (Equipment)													Rp -
Walkie Talkie	Rp -	Rp -	Rp -	Rp -	Rp -	Rp -	Rp -	Rp -	Rp -	Rp -	Rp -	Rp -	Rp -
Perlengkapan													Rp 8.740.532
Alat Tulis Kantor	Rp 525.562	Rp 261.334	Rp 261.334	Rp 525.562	Rp 261.334	Rp 261.334	Rp 525.562	Rp 261.334	Rp 261.334	Rp 525.562	Rp 261.334	Rp 261.334	Rp 4.192.918
Perlengkapan Pantry	Rp 290.217	Rp 186.378	Rp 186.378	Rp 186.378	Rp 186.378	Rp 186.378	Rp 290.217	Rp 186.378	Rp 186.378	Rp 186.378	Rp 186.378	Rp 186.378	Rp 2.444.209
Perlengkapan Kebersihan	Rp 244.259	Rp 128.959	Rp 128.959	Rp 128.959	Rp 128.959	Rp 128.959	Rp 244.259	Rp 128.959	Rp 128.959	Rp 128.959	Rp 128.959	Rp 128.959	Rp 1.778.112
Perlengkapan Kesehatan	Rp 162.646	Rp -	Rp -	Rp -	Rp -	Rp -	Rp 162.646	Rp -	Rp -	Rp -	Rp -	Rp -	Rp 325.293
Beban-beban													Rp 362.900.319
Beban Pendirian Perusahaan	Rp -	Rp -	Rp -	Rp -	Rp -	Rp -	Rp -	Rp -	Rp -	Rp -	Rp -	Rp -	Rp -
Beban Sewa	Rp 1.833.333	Rp 1.833.333	Rp 1.833.333	Rp 1.833.333	Rp 1.833.333	Rp 1.833.333	Rp 1.833.333	Rp 1.833.333	Rp 1.833.333	Rp 1.833.333	Rp 1.833.333	Rp 1.833.333	Rp 22.000.000
Beban Gaji Karyawan	Rp 11.852.842	Rp 11.852.842	Rp 11.852.842	Rp 11.852.842	Rp 11.852.842	Rp 11.852.842	Rp 11.852.842	Rp 11.852.842	Rp 11.852.842	Rp 11.852.842	Rp 11.852.842	Rp 11.852.842	Rp 142.234.106
Beban THR	Rp -	Rp 13.810.985	Rp -	Rp -	Rp -	Rp -	Rp -	Rp -	Rp -	Rp -	Rp -	Rp -	Rp 13.810.985
Beban BPJS	Rp 585.433	Rp 585.433	Rp 585.433	Rp 585.433	Rp 585.433	Rp 585.433	Rp 585.433	Rp 585.433	Rp 585.433	Rp 585.433	Rp 585.433	Rp 585.433	Rp 7.025.201
Beban Ketenagakerjaan	Rp 1.246.119	Rp 1.246.119	Rp 1.246.119	Rp 1.246.119	Rp 1.246.119	Rp 1.246.119	Rp 1.246.119	Rp 1.246.119	Rp 1.246.119	Rp 1.246.119	Rp 1.246.119	Rp 1.246.119	Rp 14.953.434
Beban Internet & telepon	Rp 294.000	Rp 294.000	Rp 294.000	Rp 294.000	Rp 294.000	Rp 294.000	Rp 294.000	Rp 294.000	Rp 294.000	Rp 294.000	Rp 294.000	Rp 294.000	Rp 3.528.000
Beban Listrik, air, kebersihan, keamanan	Rp 407.925	Rp 407.925	Rp 407.925	Rp 407.925	Rp 407.925	Rp 407.925	Rp 407.925	Rp 407.925	Rp 407.925	Rp 407.925	Rp 407.925	Rp 407.925	Rp 4.895.100
Beban Admin Bank	Rp 17.000	Rp 17.000	Rp 17.000	Rp 17.000	Rp 17.000	Rp 17.000	Rp 17.000	Rp 17.000	Rp 17.000	Rp 17.000	Rp 17.000	Rp 17.000	Rp 204.000
Beban Sewa Lisensi Software	Rp 2.218.097	Rp -	Rp -	Rp -	Rp -	Rp -	Rp -	Rp -	Rp -	Rp -	Rp -	Rp -	Rp 2.218.097
Beban PPh 21	Rp -	Rp -	Rp -	Rp -	Rp -	Rp -	Rp -	Rp -	Rp -	Rp -	Rp -	Rp -	Rp -
Beban PPh 11%	Rp 6.279.736	Rp 17.894.864	Rp 17.833.814	Rp 2.079.307	Rp 5.240.082	Rp 13.902.595	Rp 19.145.244	Rp 5.470.044	Rp 9.779.182	Rp 16.471.272	Rp 16.410.222	Rp -	Rp 350.083
Beban PPh 23 2%	Rp 1.016.175	Rp 2.895.714	Rp 2.885.835	Rp 336.470	Rp 847.941	Rp 2.249.693	Rp 3.098.049	Rp 885.153	Rp 1.582.450	Rp 2.665.351	Rp 2.655.472	Rp 56.650	Rp 21.174.952
Subtotal Pengeluaran	Rp 89.818.929	Rp 71.967.030	Rp 102.299.005	Rp 79.679.961	Rp 52.033.869	Rp 58.803.247	Rp 118.354.425	Rp 101.935.196	Rp 67.862.474	Rp 50.808.793	Rp 93.483.885	Rp 64.506.282	
Selisih Kas	Rp (32.730.422)	Rp 90.713.556	Rp 59.826.581	Rp (60.777.168)	Rp (4.396.759)	Rp 67.583.976	Rp 55.693.246	Rp (52.207.525)	Rp 21.039.185	Rp 98.930.042	Rp 55.699.951	Rp (61.323.711)	
Saldo Kas Awal	Rp 140.164.937	Rp 107.434.515	Rp 198.148.071	Rp 257.974.652	Rp 197.197.484	Rp 192.800.725	Rp 260.384.701	Rp 316.077.947	Rp 263.870.422	Rp 284.909.606	Rp 383.839.648	Rp 439.539.599	
Saldo Kas Akhir	Rp 107.434.515	Rp 198.148.071	Rp 257.974.652	Rp 197.197.484	Rp 192.800.725	Rp 260.384.701	Rp 316.077.947	Rp 263.870.422	Rp 284.909.606	Rp 383.839.648	Rp 439.539.599	Rp 378.215.888	

Hak Cipta :
1. Dilarang mengutip sebagian atau seluruh karya tulis ini tanpa mencantumkan dan menyebutkan sumber
a. Pengutipan hanya untuk kepentingan pendidikan, penelitian, penulisan karya ilmiah, penulisan laporan, penulisan
b. Pengutipan tidak merugikan kepentingan yang wajar Politeknik Negeri Jakarta



Lampiran 27 Prakiraan Laba Rugi

PRAKIRAAN LABA RUGI PT NUSANTAWA				
KETERANGAN	TAHUN			
	2024	2025	2026	2027
Comedy Special on June	Rp -	Rp 239.238.300	Rp 250.510.350	Rp 268.477.920
Comedy Special on December	Rp -	Rp 239.238.300	Rp 250.510.350	Rp 268.477.920
Comedy Special on April	Rp -	-	-	Rp 268.477.920
Merch. ID on July	Rp -	Rp 45.238.050	Rp 78.344.868	Rp 162.185.964
Merch.ID on December	Rp -	Rp 56.452.658	Rp 114.822.362	Rp 221.984.321
PENDAPATAN	Rp -	Rp 580.167.308	Rp 694.187.930	Rp 1.189.604.046
Comedy Special on June	Rp -	Rp 120.094.000	Rp 128.807.700	Rp 135.248.085
Comedy Special on December	Rp -	Rp 120.094.000	Rp 128.807.700	Rp 135.248.085
Comedy Special on April	Rp -	Rp -	Rp -	Rp 135.248.085
Merch. ID on July	Rp -	Rp 24.425.000	Rp 37.386.058	Rp 73.790.325
Merch.ID on December	Rp -	Rp 30.187.500	Rp 60.512.216	Rp 100.377.664
PENGELUARAN	Rp -	Rp 294.800.500	Rp 355.513.674	Rp 579.912.244
LABA KOTOR	Rp -	Rp 285.366.808	Rp 338.674.257	Rp 609.691.802
Beban Pendirian Perusahaan	Rp 13.000.000	Rp -	Rp -	Rp -
Beban Sewa	Rp 8.000.000	Rp 20.000.000	Rp 20.000.000	Rp 22.000.000
Beban Gaji Karyawan	Rp -	Rp 126.453.623	Rp 134.883.865	Rp 142.234.106
Beban THR	Rp -	Rp 2.881.430	Rp 13.003.948	Rp 13.810.985
Bepan BPJS	Rp -	Rp 6.586.126	Rp 7.025.201	Rp 7.025.201
Beban Ketenagakerjaan	Rp -	Rp 13.285.039	Rp 14.138.308	Rp 14.953.434
Beban Internet & telepon	Rp 1.140.000	Rp 3.200.000	Rp 3.360.000	Rp 3.528.000
Beban Listrik, air, kebersihan, keamanan	Rp 1.480.000	Rp 4.440.000	Rp 4.662.000	Rp 4.895.100
Beban Admin Bank	Rp 68.000	Rp 204.000	Rp 204.000	Rp 204.000
Beban Sewa Lisensi Software	Rp 140.000	Rp 2.011.879	Rp 2.112.473	Rp 2.218.097
Beban PPh 21	Rp -	Rp -	Rp -	Rp -
Beban PPn 11%	Rp -	Rp 63.818.404	Rp 76.360.672	Rp 130.856.445
Beban Perlengkapan	Rp 2.550.650	Rp 7.927.920	Rp 8.324.316	Rp 8.740.532
Beban Penyusutan Peralatan	Rp 1.539.021	Rp 4.762.863	Rp 4.762.863	Rp 4.762.863
BEBAN-BEBAN	Rp 27.917.671	Rp 255.571.283	Rp 288.837.645	Rp 355.228.762
Laba Sebelum Pajak	Rp (27.917.671)	Rp 29.795.524	Rp 49.836.611	Rp 254.463.040
PPH 23 2%	Rp -	Rp 10.326.978	Rp 12.356.545	Rp 21.174.952
Laba Bersih	Rp (27.917.671)	Rp 19.468.546	Rp 37.480.066	Rp 233.288.088

Hak Cipta :

1. Dilarang mengutip sebagian atau seluruh karya tulis ini tanpa mencantumkan dan menyebutkan sumber :
 - a. Pengutipan hanya untuk kepentingan pendidikan, penelitian, penulisan karya ilmiah, penulisan laporan, penulisan kritik atau tinjauan suatu masalah.
 - b. Pengutipan tidak merugikan kepentingan yang wajar Politeknik Negeri Jakarta
2. Dilarang mengumumkan dan memperbanyak sebagian atau seluruh karya tulis ini dalam bentuk apapun tanpa izin Politeknik Negeri Jakarta



© Hak Cipta milik Politeknik Negeri Jakarta

Hak Cipta :

1. Dilarang mengutip sebagian atau seluruh karya tulis ini tanpa mencantumkan dan menyebutkan sumber :
 - a. Pengutipan hanya untuk kepentingan pendidikan, penelitian, penulisan karya ilmiah, penulisan laporan, penulisan kritik atau tinjauan suatu masalah.
 - b. Pengutipan tidak merugikan kepentingan yang wajar Politeknik Negeri Jakarta
2. Dilarang mengumumkan dan memperbanyak sebagian atau seluruh karya tulis ini dalam bentuk apapun tanpa izin Politeknik Negeri Jakarta

Laporan Laba Rugi PT NUSANTAWA 2024				Laporan Laba Rugi PT NUSANTAWA 2025			
Pendapatan		Rp -		Pendapatan		Rp 580.167.308	
Comedy Special on June	Rp	-		Comedy Special on June	Rp	239.238.300	
Comedy Special on December	Rp	-		Comedy Special on December	Rp	239.238.300	
Merch.ID on July	Rp	-		Merch.ID on July	Rp	45.238.050	
Merch.ID on December	Rp	-		Merch.ID on December	Rp	56.452.658	
Pengeluaran		Rp -		Pengeluaran		Rp 294.800.500	
Comedy Special on June	Rp	-		Comedy Special on June	Rp	120.094.000	
Comedy Special on December	Rp	-		Comedy Special on December	Rp	120.094.000	
Merch.ID on July	Rp	-		Merch.ID on July	Rp	24.425.000	
Merch.ID on December	Rp	-		Merch.ID on December	Rp	30.187.500	
Laba Kotor		Rp -		Laba Kotor		Rp 285.366.808	
Beban Usaha		Rp 27.917.671		Beban Usaha		Rp 255.571.283	
Beban Pendirian Perusahaan	Rp	13.000.000		Beban Pendirian Perusahaan	Rp	-	
Beban Sewa	Rp	8.000.000		Beban Sewa	Rp	20.000.000	
Beban Gaji Karyawan	Rp	-		Beban Gaji Karyawan	Rp	126.453.623	
Beban THR	Rp	-		Beban THR	Rp	2.881.430	
Beban BPJS	Rp	-		Beban BPJS	Rp	6.586.126	
Beban Ketumagakerjaan	Rp	-		Beban Ketumagakerjaan	Rp	13.285.039	
Beban Internet & telepon	Rp	1.140.000		Beban Internet & telepon	Rp	3.200.000	
Beban Listrik, air, kebersihan, keamanan	Rp	1.480.000		Beban Listrik, air, kebersihan, keamanan	Rp	4.440.000	
Beban Admin Bank	Rp	68.000		Beban Admin Bank	Rp	204.000	
Beban Sewa Lisensi Software	Rp	140.000		Beban Sewa Lisensi Software	Rp	2.011.879	
Beban PPh 21	Rp	-		Beban PPh 21	Rp	-	
Beban PPh 11%	Rp	-		Beban PPh 11%	Rp	63.818.404	
Beban Perlengkapan	Rp	2.550.650		Beban Perlengkapan	Rp	7.927.920	
Beban Penyusutan Peralatan	Rp	1.539.021		Beban Penyusutan Peralatan	Rp	4.762.863	
Rugi		Rp (27.917.671)		Laba Sebelum Pajak		Rp 29.795.524	
PPh 23 2%		Rp -		PPh 23 2%		Rp 10.326.978	
Rugi		Rp (27.917.671)		Laba Bersih		Rp 19.468.546	

Laporan Laba Rugi PT NUSANTAWA 2026				Laporan Laba Rugi PT NUSANTAWA 2027			
Pendapatan		Rp 694.187.930		Pendapatan		Rp 1.189.604.046	
Comedy Special on June	Rp	250.510.350		Comedy Special on April	Rp	268.477.920	
Comedy Special on December	Rp	250.510.350		Comedy Special on Agustus	Rp	268.477.920	
Merch.ID on July	Rp	78.344.868		Comedy Special on December	Rp	268.477.920	
Merch.ID on December	Rp	114.822.362		Merch.ID on July	Rp	162.185.964	
Pengeluaran		Rp 355.513.674		Pengeluaran		Rp 579.912.244	
Comedy Special on June	Rp	128.807.700		Comedy Special on April	Rp	135.248.085	
Comedy Special on December	Rp	128.807.700		Comedy Special on Agustus	Rp	135.248.085	
Merch.ID on July	Rp	37.386.058		Comedy Special on December	Rp	135.248.085	
Merch.ID on December	Rp	60.512.216		Merch.ID on July	Rp	73.790.325	
Laba Kotor		Rp 338.674.257		Laba Kotor		Rp 609.691.802	
Beban Usaha		Rp 288.837.645		Beban Usaha		Rp 355.228.762	
Beban Pendirian Perusahaan	Rp	-		Beban Pendirian Perusahaan	Rp	-	
Beban Sewa	Rp	20.000.000		Beban Sewa	Rp	22.000.000	
Beban Gaji Karyawan	Rp	134.883.865		Beban Gaji Karyawan	Rp	142.234.106	
Beban THR	Rp	13.003.948		Beban THR	Rp	13.810.985	
Beban BPJS	Rp	7.025.201		Beban BPJS	Rp	7.025.201	
Beban Ketumagakerjaan	Rp	14.138.308		Beban Ketumagakerjaan	Rp	14.953.434	
Beban Internet & telepon	Rp	3.360.000		Beban Internet & telepon	Rp	3.528.000	
Beban Listrik, air, kebersihan, k	Rp	4.662.000		Beban Listrik, air, kebersihan, k	Rp	4.895.100	
Beban Admin Bank	Rp	204.000		Beban Admin Bank	Rp	204.000	
Beban Sewa Lisensi Software	Rp	2.112.473		Beban Sewa Lisensi Software	Rp	2.218.097	
Beban PPh 21	Rp	-		Beban PPh 21	Rp	-	
Beban PPh 11%	Rp	76.360.672		Beban PPh 11%	Rp	130.856.445	
Beban Perlengkapan	Rp	8.324.316		Beban Perlengkapan	Rp	8.740.532	
Beban Penyusutan Peralatan	Rp	4.762.863		Beban Penyusutan Peralatan	Rp	4.762.863	
Laba Sebelum Pajak		Rp 49.836.611		Laba Sebelum Pajak		Rp 254.463.040	
PPh 23 2%		Rp 12.356.545		PPh 23 2%		Rp 21.174.953	
Laba Bersih		Rp 37.480.066		Laba Bersih		Rp 233.288.088	



Lampiran 28 Beban-Beban

BEBAN PENDIRIAN PT NUSANTAWA PRODUCTION				
KETERANGAN	TAHUN			
	2024	2025	2026	2027
Pendirian PT	Rp 6.000.000	Rp -	Rp -	Rp -
Jasa Konsultasi	Rp 1.000.000	Rp -	Rp -	Rp -
Operasional BOD	Rp 6.000.000			
TOTAL	Rp 13.000.000			

BEBAN LISTRIK, AIR, KEBERSIHAN, KEMAMAN PT NUSANTAWA PRODUCTION				
KETERANGAN	TAHUN			
	2024	2025	2026	2027
Listrik	Rp 1.000.000	Rp 3.000.000	Rp 3.150.000	Rp 3.307.500
Kebersihan	Rp 240.000	Rp 720.000	Rp 756.000	Rp 793.800
Kemaman	Rp 240.000	Rp 720.000	Rp 756.000	Rp 793.800
TOTAL	Rp 1.480.000	Rp 4.440.000	Rp 4.662.000	Rp 4.895.100

BEBAN SOFTWARE PT NUSANTAWA PRODUCTION				
KETERANGAN	TAHUN			
	2024	2025	2026	2027
Zoom		Rp 1.455.379	Rp 1.528.148	Rp 1.604.555
Google Workspace	-	Rp 136.500	Rp 143.325	Rp 150.491
Canva	Rp 140.000	Rp 420.000	Rp 441.000	Rp 463.050
TOTAL	Rp 140.000	Rp 2.011.879	Rp 2.112.473	Rp 2.218.097

BEBAN SEWA KANTOR PT NUSANTAWA PRODUCTION				
KETERANGAN	TAHUN			
	2024	2025	2026	2027
Sewa Kantor	Rp 8.000.000	Rp 20.000.000	Rp 20.000.000	Rp 22.000.000
TOTAL	Rp 8.000.000	Rp 20.000.000	Rp 20.000.000	Rp 22.000.000

BEBAN TELEPON & INTERNET PT NUSANTAWA PRODUCTION				
KETERANGAN	TAHUN			
	2024	2025	2026	2027
Bnetfi WI-FI	Rp 1.140.000	Rp 3.200.000	Rp 3.360.000	Rp 3.528.000
TOTAL	Rp 1.140.000	Rp 3.200.000	Rp 3.360.000	Rp 3.528.000

BEBAN ADMIN BANK PT NUSANTAWA PRODUCTION				
KETERANGAN	TAHUN			
	2024	2025	2026	2027
BCA Bisnis	Rp 68.000	Rp 204.000	Rp 204.000	Rp 204.000
TOTAL	Rp 68.000	Rp 204.000	Rp 204.000	Rp 204.000

BEBAN OPRASIONAL PT NUSANTAWA PRODUCTION				
KETERANGAN	TAHUN			
	2024	2025	2026	2027
Beban Pendirian Perusahaan	Rp 13.000.000	Rp -	Rp -	Rp -
Beban Sewa	Rp 8.000.000	Rp 20.000.000	Rp 20.000.000	Rp 22.000.000
Beban Gaji Karyawan	Rp -	Rp 126.453.623	Rp 134.883.865	Rp 142.234.106
Beban THR	Rp -	Rp 2.881.430	Rp 13.003.948	Rp 13.810.985
Bepan BPJS	Rp -	Rp 6.586.126	Rp 7.025.201	Rp 7.025.201
Beban Ketenagakerjaan	Rp -	Rp 13.285.039	Rp 14.138.308	Rp 14.953.434
Beban Internet & telepon	Rp 1.140.000	Rp 3.200.000	Rp 3.360.000	Rp 3.528.000
Beban Listrik, air, keberihan, keamanan	Rp 1.480.000	Rp 4.440.000	Rp 4.662.000	Rp 4.895.100
Beban Admin Bank	Rp 68.000	Rp 204.000	Rp 204.000	Rp 204.000
Beban Sewa Lisensi Software	Rp 140.000	Rp 2.011.879	Rp 2.112.473	Rp 2.218.097
Beban PPh 21	Rp -	Rp -	Rp -	Rp -
Beban PPh 11%	Rp -	Rp 63.818.404	Rp 76.360.672	Rp 130.856.445
Beban PPh 23 2%	Rp -	Rp 10.326.978	Rp 12.356.545	Rp 21.174.952
TOTAL	Rp 23.828.000	Rp 253.207.479	Rp 288.107.012	Rp 362.900.319

Hak Cipta :

1. Dilarang mengutip sebagian atau seluruh karya tulis ini tanpa mencantumkan dan menyebutkan sumber :
 - a. Pengutipan hanya untuk kepentingan pendidikan, penelitian, penulisan karya ilmiah, penulisan laporan, penulisan kritik atau tinjauan suatu masalah.
 - b. Pengutipan tidak merugikan kepentingan yang wajar Politeknik Negeri Jakarta
2. Dilarang mengumumkan dan memperbanyak sebagian atau seluruh karya tulis ini dalam bentuk apapun tanpa izin Politeknik Negeri Jakarta

Lampiran 29 Neraca Keuangan

NERACA KEUANGAN PT NUSANTAWA				
AKTIVA	TAHUN			
	2024	2025	2026	2027
Aktiva Lancar				
Kas dan Setara Kas	Rp 74.419.600	Rp 97.922.009	Rp 140.164.937	Rp 284.900.653
Jumlah Aktiva Lancar	Rp 74.419.600	Rp 97.922.009	Rp 140.164.937	Rp 284.900.653
Aktiva Tetap				
Peralatan	Rp 19.201.750	Rp 19.930.750	Rp 19.930.750	Rp 19.930.750
Akumulasi Penyusutan Peralatan	Rp 1.539.021	Rp 6.301.883	Rp 11.064.746	Rp 15.827.608
Total Harta Tetap	Rp 17.662.729	Rp 13.628.867	Rp 8.866.004	Rp 4.103.142
Jumlah Aktiva	Rp 92.082.329	Rp 111.550.875	Rp 149.030.941	Rp 289.003.794
PASIVA				
Kewajiban Lancar	Rp -	Rp -	Rp -	Rp -
Hutang	Rp -	Rp -	Rp -	Rp -
Jumlah Pasiva Lancar	Rp -	Rp -	Rp -	Rp -
Modal	Rp 120.000.000	Rp 92.082.329	Rp 111.550.875	Rp 149.030.941
Laba Ditahan	Rp (27.917.671)	Rp 19.468.546	Rp 37.480.066	Rp 139.972.853
Total Ekuitas	Rp 92.082.329	Rp 111.550.875	Rp 149.030.941	Rp 289.003.794
Jumlah Pasiva	Rp 92.082.329	Rp 111.550.875	Rp 149.030.941	Rp 289.003.794



© Hak Cipta milik Politeknik Negeri Jakarta

Hak Cipta :

1. Dilarang mengutip sebagian atau seluruh karya tulis ini tanpa mencantumkan dan menyebutkan sumber :
 - a. Pengutipan hanya untuk kepentingan pendidikan, penelitian, penulisan karya ilmiah, penulisan laporan, penulisan kritik atau tinjauan suatu masalah.
 - b. Pengutipan tidak merugikan kepentingan yang wajar Politeknik Negeri Jakarta
2. Dilarang mengumumkan dan memperbanyak sebagian atau seluruh karya tulis ini dalam bentuk apapun tanpa izin Politeknik Negeri Jakarta

POLITEKNIK
NEGERI
JAKARTA

Lampiran 30 Neraca Lajur

NERACA LAJUR PT NUSANTAWA 2024										
Nama Akun	Neraca Saldo		Jurnal Penyesuaian		Neraca Saldo Dिसesuaikan		Laporan Laba/Rugi		Neraca	
	Debet	Kredit	Debet	Kredit	Debet	Kredit	Debet	Kredit	Debet	Kredit
Kas	Rp 74.419.600			Rp -	Rp 74.419.600					Rp 74.419.600
Perlengkapan	Rp 2.550.650			Rp 2.550.650	Rp -					Rp -
Peralatan	Rp 19.201.750				Rp 19.201.750					Rp 19.201.750
Akumulasi Penyusutan Peralatan		Rp -		Rp 1.539.021	Rp -	Rp 1.539.021				Rp 1.539.021
Modal		Rp 120.000.000				Rp 120.000.000				Rp 120.000.000
Beban Pendirian Perusahaan	Rp 13.000.000				Rp 13.000.000		Rp 13.000.000			
Beban Sewa	Rp 8.000.000				Rp 8.000.000		Rp 8.000.000			
Beban Gaji Karyawan	Rp -				Rp -		Rp -			
Beban THR	Rp -				Rp -		Rp -			
Beban BPJS	Rp -				Rp -		Rp -			
Beban Ketenagakerjaan	Rp -				Rp -		Rp -			
Beban Internet & telepon	Rp 1.140.000				Rp 1.140.000		Rp 1.140.000			
Beban Listrik, air, kebersihan, keamanan	Rp 1.480.000				Rp 1.480.000		Rp 1.480.000			
Beban Admin Bank	Rp 68.000				Rp 68.000		Rp 68.000			
Beban Sewa Lisensi Software	Rp 140.000				Rp 140.000		Rp 140.000			
Beban PPh 21	Rp -				Rp -		Rp -			
Beban PPN 11%	Rp -				Rp -		Rp -			
Beban PPH 23 2%	Rp -				Rp -		Rp -			
	Rp 120.000.000	Rp 120.000.000								
Beban Perlengkapan			Rp 2.550.650		Rp 2.550.650		Rp 2.550.650			
Beban Penyusutan Peralatan			Rp 1.539.021		Rp 1.539.021		Rp 1.539.021			
Dividen			Rp -		Rp -					
Beban Pajak					Rp -					
			Rp 4.089.671	Rp 4.089.671	Rp 121.539.021	Rp 121.539.021	Rp 27.917.671	Rp -	Rp 93.621.350	Rp 121.539.021
Rugi							Rp (27.917.671)			Rp (27.917.671)
							Rp -	Rp -	Rp 93.621.350	Rp 93.621.350

POLITEKNIK
NEGERI
JAKARTA



Hak Cipta :
 1. Dilarang mengutip sebagian atau seluruh karya tulis ini tanpa mencantumkan dan menyebutkan sumber
 a. Pengutipan hanya untuk kepentingan pendidikan, penelitian, penulisan karya ilmiah, penulisan laporan, penulisan
 b. Pengutipan tidak merugikan kepentingan yang wajar Politeknik Negeri Jakarta

NERACA LAJUR PT NUSANTAWA 2025											
Nama Akun	Neraca Saldo		Jurnal Penyesuaian		Neraca Saldo Disesuaikan		Laporan Laba/Rugi		Neraca		
	Debet	Kredit	Debet	Kredit	Debet	Kredit	Debet	Kredit	Debet	Kredit	
Kas	Rp 97.922.009			Rp -	Rp 97.922.009					Rp 97.922.009	
Perlengkapan	Rp 7.927.920			Rp 7.927.920	Rp -					Rp -	
Peralatan	Rp 19.930.750				Rp 19.930.750					Rp 19.930.750	
Akumulasi Penyusutan Peralatan		Rp 1.539.021		Rp 4.762.863	Rp -	Rp 6.301.883					Rp 6.301.883
Modal		Rp 92.082.329				Rp 92.082.329					Rp 92.082.329
Pendapatan Comedy Special on June		Rp 239.238.300	Rp -			Rp 239.238.300		Rp 239.238.300			
Pendapatan Comedy Special on December		Rp 239.238.300				Rp 239.238.300		Rp 239.238.300			
Pendapatan Merch Id. On July		Rp 45.238.050				Rp 45.238.050		Rp 45.238.050			
Pendapatan Merch.ID on December		Rp 56.452.658				Rp 56.452.658		Rp 56.452.658			
Pengeluaran Comedy Special on June	Rp 120.094.000				Rp 120.094.000		Rp 120.094.000				
Pengeluaran Comedy Special on December	Rp 120.094.000				Rp 120.094.000		Rp 120.094.000				
Pengeluaran Merch Id. On July	Rp 24.425.000				Rp 24.425.000		Rp 24.425.000				
Pengeluaran Merch.ID on December	Rp 30.187.500				Rp 30.187.500		Rp 30.187.500				
Beban Pendirian Perusahaan	Rp -				Rp -		Rp -				
Beban Sewa	Rp 20.000.000				Rp 20.000.000		Rp 20.000.000				
Beban Gaji Karyawan	Rp 126.453.623				Rp 126.453.623		Rp 126.453.623				
Beban THR	Rp 2.881.430				Rp 2.881.430		Rp 2.881.430				
Beban BPJS	Rp 6.586.126				Rp 6.586.126		Rp 6.586.126				
Beban Ketenagakerjaan	Rp 13.285.039				Rp 13.285.039		Rp 13.285.039				
Beban Internet & telepon	Rp 3.200.000				Rp 3.200.000		Rp 3.200.000				
Beban Listrik, air, kebersihan, keamanan	Rp 4.440.000				Rp 4.440.000		Rp 4.440.000				
Beban Admin Bank	Rp 204.000				Rp 204.000		Rp 204.000				
Beban Sewa Lisensi Software	Rp 2.011.879				Rp 2.011.879		Rp 2.011.879				
Beban PPh 21	Rp -				Rp -		Rp -				
Beban PPh 11%	Rp 63.818.404				Rp 63.818.404		Rp 63.818.404				
Beban PPh 23 2%	Rp 10.326.978				Rp 10.326.978		Rp 10.326.978				
	Rp 673.788.658	Rp 673.788.658									
Beban Perlengkapan			Rp 7.927.920		Rp 7.927.920		Rp 7.927.920				
Beban Penyusutan Peralatan			Rp 4.762.863		Rp 4.762.863		Rp 4.762.863				
Deviden			Rp -		Rp -		Rp -				
Beban Pajak			Rp -		Rp -		Rp -				
			Rp 12.690.783	Rp 12.690.783	Rp 678.551.520	Rp 678.551.520	Rp 560.698.761	Rp 580.167.308	Rp 117.852.759	Rp 98.384.213	
Rugi							Rp 19.468.546			Rp 19.468.546	
							Rp 580.167.308	Rp 580.167.308	Rp 117.852.759	Rp 117.852.759	



Hak Cipta :

1. Dilarang mengutip sebagian atau seluruh karya tulis ini tanpa mencantumkan dan menyebutkan sumber
 a. Pengutipan hanya untuk kepentingan pendidikan, penelitian, penulisan karya ilmiah, penulisan laporan, penulisan
 b. Pengutipan tidak merugikan kepentingan yang wajar Politeknik Negeri Jakarta

NERACA LAJUR PT NUSANTAWA 2026												
Nama Akun	Neraca Saldo		Jurnal Penyesuaian		Neraca Saldo Disesuaikan		Laporan Laba/Rugi		Neraca			
	Debet	Kredit	Debet	Kredit	Debet	Kredit	Debet	Kredit	Debet	Kredit		
Kas	Rp	140.164.937		Rp	-	Rp	140.164.937			Rp	140.164.937	
Perlengkapan	Rp	8.324.316		Rp	8.324.316		Rp	-		Rp	-	
Peralatan	Rp	19.930.750				Rp	19.930.750			Rp	19.930.750	
Akumulasi Penyusutan Peralatan		Rp	6.301.883	Rp	4.762.863	Rp	-	Rp	11.064.746		Rp	11.064.746
Modal		Rp	111.550.875				Rp	111.550.875			Rp	111.550.875
Pendapatan Comedy Special on June		Rp	250.510.350	Rp	-		Rp	250.510.350	Rp	250.510.350		
Pendapatan Comedy Special on December		Rp	250.510.350				Rp	250.510.350	Rp	250.510.350		
Pendapatan Merch Id. On July		Rp	78.344.868				Rp	78.344.868	Rp	78.344.868		
Pendapatan Merch.ID on December		Rp	114.822.362				Rp	114.822.362	Rp	114.822.362		
Pengeluaran Comedy Special on June	Rp	128.807.700				Rp	128.807.700	Rp	128.807.700			
Pengeluaran Comedy Special on December	Rp	128.807.700				Rp	128.807.700	Rp	128.807.700			
Pengeluaran Merch Id. On July	Rp	37.386.058				Rp	37.386.058	Rp	37.386.058			
Pengeluaran Merch.ID on December	Rp	60.512.216				Rp	60.512.216	Rp	60.512.216			
Beban Pendirian Perusahaan	Rp	-				Rp	-	Rp	-			
Beban Sewa	Rp	20.000.000				Rp	20.000.000	Rp	20.000.000			
Beban Gaji Karyawan	Rp	134.883.865				Rp	134.883.865	Rp	134.883.865			
Beban THR	Rp	13.003.948				Rp	13.003.948	Rp	13.003.948			
Beban BPJS	Rp	7.025.201				Rp	7.025.201	Rp	7.025.201			
Beban Ketenagakerjaan	Rp	14.138.308				Rp	14.138.308	Rp	14.138.308			
Beban Internet & telepon	Rp	3.360.000				Rp	3.360.000	Rp	3.360.000			
Beban Listrik, air, kebersihan, keamanan	Rp	4.662.000				Rp	4.662.000	Rp	4.662.000			
Beban Admin Bank	Rp	204.000				Rp	204.000	Rp	204.000			
Beban Sewa Lisensi Software	Rp	2.112.473				Rp	2.112.473	Rp	2.112.473			
Beban PPh 21	Rp	-				Rp	-	Rp	-			
Beban PPh 11%	Rp	76.360.672				Rp	76.360.672	Rp	76.360.672			
Beban PPh 23 2%	Rp	12.356.545				Rp	12.356.545	Rp	12.356.545			
	Rp	812.040.689	Rp	812.040.689								
Beban Perlengkapan				Rp	8.324.316		Rp	8.324.316	Rp	8.324.316		
Beban Penyusutan Peralatan				Rp	4.762.863		Rp	4.762.863	Rp	4.762.863		
Deviden				Rp	-		Rp	-				
Beban Pajak							Rp	-				
				Rp	13.087.179	Rp	13.087.179	Rp	816.803.551	Rp	816.803.551	
Rugi								Rp	656.707.864	Rp	694.187.930	
								Rp	37.480.066	Rp	160.095.687	
								Rp	694.187.930	Rp	694.187.930	
								Rp	160.095.687	Rp	122.615.621	
								Rp	37.480.066	Rp	160.095.687	



Hak Cipta :

1. Dilarang mengutip sebagian atau seluruh karya tulis ini tanpa mencantumkan dan menyebutkan sumber
 - a. Pengutipan hanya untuk kepentingan pendidikan, penelitian, penulisan karya ilmiah, penulisan laporan, penulisan
 - b. Pengutipan tidak merugikan kepentingan yang wajar Politeknik Negeri Jakarta

NERACA LAJUR PT NUSANTAWA 2027											
Nama Akun	Neraca Saldo		Jurnal Penyesuaian		Neraca Saldo Disesuaikan		Laporan Laba/Rugi		Neraca		
	Debet	Kredit	Debet	Kredit	Debet	Kredit	Debet	Kredit	Debet	Kredit	
Kas	Rp 378.215.888			Rp 93.315.235	Rp 284.900.653					Rp 284.900.653	
Perlengkapan	Rp 8.740.532			Rp 8.740.532	Rp -					Rp -	
Peralatan	Rp 19.930.750				Rp 19.930.750					Rp 19.930.750	
Akumulasi Penyusutan Peralatan		Rp 11.064.746		Rp 4.762.863	Rp -	Rp 15.827.608					Rp 15.827.608
Modal		Rp 149.030.941				Rp 149.030.941					Rp 149.030.941
Pendapatan Comedy Special on April		Rp 268.477.920	Rp -			Rp 268.477.920		Rp 268.477.920			
Pendapatan Comedy Special on Agustus		Rp 268.477.920				Rp 268.477.920		Rp 268.477.920			
Pendapatan Comedy Special on December		Rp 268.477.920				Rp 268.477.920		Rp 268.477.920			
Pendapatan Merch Id. On July		Rp 162.185.964				Rp 162.185.964		Rp 162.185.964			
Pendapatan Merch.ID on December		Rp 221.984.321				Rp 221.984.321		Rp 221.984.321			
Pengeluaran Comedy Special on April	Rp 135.248.085				Rp 135.248.085		Rp 135.248.085				
Pengeluaran Comedy Special on Agustus	Rp 135.248.085				Rp 135.248.085		Rp 135.248.085				
Pengeluaran Comedy Special on December	Rp 135.248.085				Rp 135.248.085		Rp 135.248.085				
Pengeluaran Merch Id. On July	Rp 73.790.325				Rp 73.790.325		Rp 73.790.325				
Pengeluaran Merch.ID on December	Rp 100.377.664				Rp 100.377.664		Rp 100.377.664				
Beban Pendirian Perusahaan	Rp -				Rp -		Rp -				
Beban Sewa	Rp 22.000.000				Rp 22.000.000		Rp 22.000.000				
Beban Gaji Karyawan	Rp 142.234.106				Rp 142.234.106		Rp 142.234.106				
Beban THR	Rp 13.810.985				Rp 13.810.985		Rp 13.810.985				
Beban BPJS	Rp 7.025.201				Rp 7.025.201		Rp 7.025.201				
Beban Ketenagakerjaan	Rp 14.953.434				Rp 14.953.434		Rp 14.953.434				
Beban Internet & telepon	Rp 3.528.000				Rp 3.528.000		Rp 3.528.000				
Beban Listrik, air, kebersihan, keamanan	Rp 4.895.100				Rp 4.895.100		Rp 4.895.100				
Beban Admin Bank	Rp 204.000				Rp 204.000		Rp 204.000				
Beban Sewa Lisensi Software	Rp 2.218.097				Rp 2.218.097		Rp 2.218.097				
Beban PPh 21	Rp -				Rp -		Rp -				
Beban PPh 11%	Rp 130.856.445				Rp 130.856.445		Rp 130.856.445				
Beban PPh 23 2%	Rp 21.174.952				Rp 21.174.952		Rp 21.174.952				
	Rp 1.349.699.733	Rp 1.349.699.733									
Beban Perlengkapan			Rp 8.740.532		Rp 8.740.532		Rp 8.740.532				
Beban Penyusutan Peralatan			Rp 4.762.863		Rp 4.762.863		Rp 4.762.863				
Deviden			Rp 93.315.235		Rp 93.315.235				Rp 93.315.235		
Beban Pajak					Rp -						
			Rp 106.818.630	Rp 106.818.630	Rp 1.354.462.595	Rp 1.354.462.595	Rp 956.315.957	Rp 1.189.604.046	Rp 398.146.638	Rp 164.858.550	
Rugi							Rp 233.288.088			Rp 233.288.088	
							Rp 1.189.604.046	Rp 1.189.604.046	Rp 398.146.638	Rp 398.146.638	



Lampiran 31 Payback Period

PAYBACK PERIOD PT NUSANTAWA					
Perhitungan Arus Kas Bersih					
Arus Kas Bersih	=	Pendapatan Setelah Pajak	+	Penyusutan	Proceed
Tahun	=	Rp		Rp	Rp
2025	=	Rp 19.468.546	+	Rp 4.762.863	Rp 24.231.409
2026	=	Rp 37.480.066	+	Rp 4.762.863	Rp 42.242.929
2027	=	Rp 233.288.088	+	Rp 4.762.863	Rp 238.050.951

PAYBACK PERIOD			
Tahun	Proceed	Akumulasi Kas Masuk	
Tahun 0 (Outlays)		Rp	(120.000.000)
Tahun 1 (2025)	Rp 24.231.409	Rp	(95.768.591)
Tahun 2 (2026)	Rp 42.242.929	Rp	(53.525.663)
Tahun 3 (2027)	Rp 238.050.951	Rp	184.525.288

Perhitungan Rinci Payback Period				
PP=	$n + [(a-b)/(c-b) \times 1 \text{ Tahun}]$			
PP=	n	(a-b)	(c-b)	
	2	Rp 77.757.071	Rp 195.808.022	
PP=	2,397108712			Tahun
PP=	0,397108712	x	12	4,765304541 Bulan
PP=	0,765304541	x	30	22,95913622 Hari
PP=	28 bulan 22 Hari			

Berdasarkan perhitungan Payback Period, modal investasi akan kembali pada 2 Tahun 4 Bulan 22 Hari	
PP	pengembalian modal
n=	tahun terakhir saat jumlah besaran arus kas masih belum dapat menutup besaran investasi semula
a=	jumlah besaran investasi semula
b=	besaran total kumulatif dari arus kas pada periode tahun ke n
c=	besaran total kumulatif dari arus kas pada periode tahun ke n + 1
rumus :	$PP = n + (a-b)/(c-b) \times 1 \text{ tahun}$

- Hak Cipta :**
- Dilarang mengutip sebagian atau seluruh karya tulis ini tanpa mencantumkan dan menyebutkan sumber :
 - Pengutipan hanya untuk kepentingan pendidikan, penelitian, penulisan karya ilmiah, penulisan laporan, penulisan kritik atau tinjauan suatu masalah.
 - Pengutipan tidak merugikan kepentingan yang wajar Politeknik Negeri Jakarta
 - Dilarang mengemukakan dan memperbanyak sebagian atau seluruh karya tulis ini dalam bentuk apapun tanpa izin Politeknik Negeri Jakarta



Lampiran 32 *Return-on-Investment (ROI)*

RETURN ON INVESTMENT (ROI)						
Return of Investment		=	Laba Bersih		x	100%
			Modal Investasi			
Tahun		Laba Bersih	Total Aktiva			ROI
1 (2025)	Rp	19.468.546	Rp	111.550.875		17%
2 (2026)	Rp	37.480.066	Rp	149.030.941		25%
3 (2027)	Rp	233.288.088	Rp	289.003.794		81%



© Hak Cipta milik Politeknik Negeri Jakarta

Hak Cipta :

1. Dilarang mengutip sebagian atau seluruh karya tulis ini tanpa mencantumkan dan menyebutkan sumber :
 - a. Pengutipan hanya untuk kepentingan pendidikan, penelitian, penulisan karya ilmiah, penulisan laporan, penulisan kritik atau tinjauan suatu masalah.
 - b. Pengutipan tidak merugikan kepentingan yang wajar Politeknik Negeri Jakarta
2. Dilarang mengumumkan dan memperbanyak sebagian atau seluruh karya tulis ini dalam bentuk apapun tanpa izin Politeknik Negeri Jakarta



Lampiran 33 *Company Profile*



© Hak Cipta milik Politeknik Negeri Jakarta

Hak Cipta :

1. Dilarang mengutip sebagian atau seluruh karya tulis ini tanpa mencantumkan dan menyebutkan sumber :
 - a. Pengutipan hanya untuk kepentingan pendidikan, penelitian, penulisan karya ilmiah, penulisan laporan, penulisan kritik atau tinjauan suatu masalah.
 - b. Pengutipan tidak merugikan kepentingan yang wajar Politeknik Negeri Jakarta
2. Dilarang mengemukakan dan memperbanyak sebagian atau seluruh karya tulis ini dalam bentuk apapun tanpa izin Politeknik Negeri Jakarta



MARKET AND CUSTOMERS

kami akan menampilkan komedian yang sedang populer di digital maupun televisi sehingga kalangan yang kami targetkan adalah milenial dan Gen Z yang kami rasa relate dengan materi yang akan di bawakn



ORGANIZATIONAL STRUCTURE



CEO

Nuril Hamdi



CFO

Fairuz
Khansa

CMO

Putri Salsabila

Hak Cipta :

1. Dilarang mengutip sebagian atau seluruh karya tulis ini tanpa mencantumkan dan menyebutkan sumber :
 - a. Pengutipan hanya untuk kepentingan pendidikan, penelitian, penulisan karya ilmiah, penulisan laporan, penulisan kritik atau tinjauan suatu masalah.
 - b. Pengutipan tidak merugikan kepentingan yang wajar Politeknik Negeri Jakarta
2. Dilarang mengumumkan dan memperbanyak sebagian atau seluruh karya tulis ini dalam bentuk apapun tanpa izin Politeknik Negeri Jakarta

PRODUCTS AND SERVICES

komedi spesial merupakan stand up comedy show yang akan menampilkan dua komedian dengan persona yang berbeda di dalam satu panggung selain itu kami juga menampilkan local heroes dalam setiap pertunjukan yang akan kami buat.



OUR ADVANTAGES

perusahaan kami memiliki SDM yang berkualitas dan sudah terverifikasi sehingga dalam menyajikan event sangatlah berkompeten dan kami memiliki relasi yang baik dengan para komedian

Hak Cipta :

1. Dilarang mengutip sebagian atau seluruh karya tulis ini tanpa mencantumkan dan menyebutkan sumber :
 - a. Pengutipan hanya untuk kepentingan pendidikan, penelitian, penulisan karya ilmiah, penulisan laporan, penulisan kritik atau tinjauan suatu masalah.
 - b. Pengutipan tidak merugikan kepentingan yang wajar Politeknik Negeri Jakarta
2. Dilarang mengumumkan dan memperbanyak sebagian atau seluruh karya tulis ini dalam bentuk apapun tanpa izin Politeknik Negeri Jakarta



Contact us



0896-4712-9802



www.nusantawa.com



Jalan Ridwan Rais no 2, Beji timur, Kota Depok

**POLITEKNIK
NEGERI
JAKARTA**

© Hak Cipta milik Politeknik Negeri Jakarta

Hak Cipta :

1. Dilarang mengutip sebagian atau seluruh karya tulis ini tanpa mencantumkan dan menyebutkan sumber :
 - a. Pengutipan hanya untuk kepentingan pendidikan, penelitian, penulisan karya ilmiah, penulisan laporan, penulisan kritik atau tinjauan suatu masalah.
 - b. Pengutipan tidak merugikan kepentingan yang wajar Politeknik Negeri Jakarta
2. Dilarang mengemukakan dan memperbanyak sebagian atau seluruh karya tulis ini dalam bentuk apapun tanpa izin Politeknik Negeri Jakarta





Hak Cipta :

1. Dilarang mengutip sebagian atau seluruh karya tulis ini tanpa mencantumkan dan menyebutkan sumber :
 - a. Pengutipan hanya untuk kepentingan pendidikan, penelitian, penulisan karya ilmiah, penulisan laporan, penulisan kritik atau tinjauan suatu masalah.
 - b. Pengutipan tidak merugikan kepentingan yang wajar Politeknik Negeri Jakarta
2. Dilarang mengumumkan dan memperbanyak sebagian atau seluruh karya tulis ini dalam bentuk apapun tanpa izin Politeknik Negeri Jakarta

Lampiran 34 Surat Perjanjian Kerja Sama (SPK) Venue

Surat Perjanjian Kerjasama

Pada hari ini, Jumat, tanggal 18 Mei 2024 (Delapan belas Mei, Dua ribu dua puluh Empat) bertempat di Usmar Ismail Hall telah ditandatangani perjanjian kerjasama antara :

Nama : PT Nusantawa Production

Alamat : Jalan Ridwan Rais No 2, Beji Timur, Kota Depok, Jawa Barat

Bertindak atas nama pribadi, selanjutnya disebut sebagai **PIHAK PERTAMA**

Nama : Fitri Khusnul Khotimah

Sebagai : Pengelola Gedung Usmar Ismail Hall

Alamat : Jl. H. R. Rasuna Said No.22 Kavling C, RT.2/RW.5, Karet Kuningan, Kecamatan Setiabudi, Kota Jakarta Selatan, Daerah Khusus Ibukota Jakarta 12940

Bertindak atas nama pribadi, selanjutnya disebut sebagai **PIHAK KEDUA**

PIHAK PERTAMA adalah Perusahaan yang bermaksud untuk Menyewa venue kepada PIHAK KEDUA. PIHAK KEDUA adalah Pengelola Venue Usmar Ismail Hall.

PIHAK PERTAMA dan PIHAK KEDUA dengan ini mengikat suatu perjanjian kerjasama dengan kondisi sebagai berikut:

PASAL 1

Maksud dan tujuan perjanjian kerjasama ini adalah PARA PIHAK sepakat untuk melakukan Kerja Penyewaan Tempat untuk acara Komedi Spesial yang di selenggarakan oleh PT Nusantawa Production di Usmar Ismail Hall (ALL AREA)

PASAL 2

Objek Perjanjian kerjasama ini adalah Penyewaan Tempat atau Gedung pertunjukan Usmar Ismail Hall Untuk Acara yang diselenggarakan pada tanggal 18 Juni 2024

PASAL 3

Ruang lingkup perjanjian kerjasama ini adalah:

1. PARA PIHAK sepakat bahwa dalam kerjasama ini dengan Penyewaan Venue Sesuai dengan harga yang disepakati.



© Hak Cipta milik Politeknik Negeri Jakarta

Hak Cipta :

1. Dilarang mengutip sebagian atau seluruh karya tulis ini tanpa mencantumkan dan menyebutkan sumber :
 - a. Pengutipan hanya untuk kepentingan pendidikan, penelitian, penulisan karya ilmiah, penulisan laporan, penulisan kritik atau tinjauan suatu masalah.
 - b. Pengutipan tidak merugikan kepentingan yang wajar Politeknik Negeri Jakarta
2. Dilarang mengumumkan dan memperbanyak sebagian atau seluruh karya tulis ini dalam bentuk apapun tanpa izin Politeknik Negeri Jakarta

2. Dan PIHAK PERTAMA akan membayarkan pembayaran secara cash atau Transfer dengan nominal yang sudah di sepakati semaksimal H-30 sudah di bayar full payment.

PASAL 4

Acara akan di laksanakan pada tanggal 18 Juni 2024 Dengan ketentual Loading barang H-1 dari tanggal yang di sewa

PASAL 5

Apabila terjadi perubahan tanggal maksimal di konfirmasi H-20 apabila lewat maka pembayaran di nyatakan Hangus dan Pihak Kedua tidak mengembalikan dana teresut

PASAL 6

Semua kerusakan yang terjadi akibat acara tersebut PIHAK PERTAMA selau penyewa wajib menanggung semua beban kerusakan yang terjadi akibat Event ataupun saat Loading in dan Loading out

Jakarta, 18 Mei 2024

PIHAK PERTAMA

PIHAK KEDUA

Nuril Hamdi
Direktur Utama PT Nusantawa Production

Fitri Khusnul Khotimah
Pengelola Usmar Ismail Hall

Lampiran 35 MoU Vendor *Merchandise*

MEMORANDUM OF UNDERSTANDING (MoU)

No: 023/MoU/08/2024

Yang bertanda tangan di bawah ini:

Pihak Pertama:

Nama: Nuril Hamdi

Jabatan: Direktur Utama

Perusahaan: PT NUSANTAWA PRODUCTIONS

Alamat: Jalan Ridwan Rais No 2, Beji Timur, Kota Depok Jakarta selatan

Pihak Kedua:

Nama: Rizki Juliansyah

Jabatan: Marketing

Perusahaan: PT Hanata Pratama

Alamat: Jalan Joglo Raya no 70A, Kembangan, Jakarta barat



Hak Cipta :

1. Dilarang mengutip sebagian atau seluruh karya tulis ini tanpa mencantumkan dan menyebutkan sumber :
 - a. Pengutipan hanya untuk kepentingan pendidikan, penelitian, penulisan karya ilmiah, penulisan laporan, penulisan kritik atau tinjauan suatu masalah.
 - b. Pengutipan tidak merugikan kepentingan yang wajar Politeknik Negeri Jakarta
2. Dilarang mengumumkan dan memperbanyak sebagian atau seluruh karya tulis ini dalam bentuk apapun tanpa izin Politeknik Negeri Jakarta



Kesepakatan

Dengan ini menyepakati hal-hal sebagai berikut:

1. Ruang Lingkup Kerjasama

- Pihak Kedua (Vendor Produksi Merchandise) akan bertanggung jawab atas produksi dan distribusi merchandise yang berkaitan dengan acara stand-up comedy yang diselenggarakan oleh PT NUSANTAWA PRODUCTIONS.
- Pembuatan Merchandise meliputi Kaos, Thambler dan Mug

2. Jangka Waktu Kerjasama

Kerjasama ini berlaku sejak tanggal 15 April 2024 hingga tanggal 27 April 2022

3. Hak dan Kewajiban

- Pihak Kedua wajib memastikan kualitas merchandise sesuai dengan spesifikasi yang telah disepakati bersama.
- PT NUSANTAWA PRODUCTIONS wajib melakukan pembayaran sesuai dengan ketentuan yang telah ditentukan dalam lampiran perjanjian ini.

4. Biaya dan Pembayaran

Detail biaya dan jadwal pembayaran akan diatur dalam lampiran terpisah yang merupakan bagian tak terpisahkan dari MoU ini.

5. Force Majeure

Semua pihak dibebaskan dari tanggung jawab jika terjadi keadaan kahar (force majeure) yang menghalangi pelaksanaan kerjasama ini.

6. Penyelesaian Sengketa

Jika terjadi perselisihan, maka akan diselesaikan melalui musyawarah untuk mufakat. Jika tidak tercapai, akan diselesaikan melalui jalur hukum yang berlaku.

Demikian MoU ini dibuat dengan itikad baik untuk dapat dilaksanakan sebagaimana mestinya.



Hak Cipta :

1. Dilarang mengutip sebagian atau seluruh karya tulis ini tanpa mencantumkan dan menyebutkan sumber :
 - a. Pengutipan hanya untuk kepentingan pendidikan, penelitian, penulisan karya ilmiah, penulisan laporan, penulisan kritik atau tinjauan suatu masalah.
 - b. Pengutipan tidak merugikan kepentingan yang wajar Politeknik Negeri Jakarta
2. Dilarang mengumumkan dan memperbanyak sebagian atau seluruh karya tulis ini dalam bentuk apapun tanpa izin Politeknik Negeri Jakarta

Lampiran 36 MoU Vendor Produksi

MEMORANDUM OF UNDERSTANDING (MoU)

No: 024/MoU/08/2024

Yang bertanda tangan di bawah ini:

Pihak Pertama:

Nama: Nuril Hamdi

Jabatan: Direktur Utama

Perusahaan: PT NUSANTAWA PRODUCTIONS

Alamat: Jalan Ridwan Rais No 2, Beji Timur, Kota Depok Jakarta selatan

Pihak Kedua:

Nama: Fadilah Rusti

Jabatan: Marketing

Perusahaan: PT Bitro Inovasi Tama

Alamat: Jalan Joglo Raya no 70A, Kembangan, Jakarta barat



Hak Cipta :

1. Dilarang mengutip sebagian atau seluruh karya tulis ini tanpa mencantumkan dan menyebutkan sumber :
 - a. Pengutipan hanya untuk kepentingan pendidikan, penelitian, penulisan karya ilmiah, penulisan laporan, penulisan kritik atau tinjauan suatu masalah.
 - b. Pengutipan tidak merugikan kepentingan yang wajar Politeknik Negeri Jakarta
2. Dilarang mengumumkan dan memperbanyak sebagian atau seluruh karya tulis ini dalam bentuk apapun tanpa izin Politeknik Negeri Jakarta





Hak Cipta :

1. Dilarang mengutip sebagian atau seluruh karya tulis ini tanpa mencantumkan dan menyebutkan sumber :
 - a. Pengutipan hanya untuk kepentingan pendidikan, penelitian, penulisan karya ilmiah, penulisan laporan, penulisan kritik atau tinjauan suatu masalah.
 - b. Pengutipan tidak merugikan kepentingan yang wajar Politeknik Negeri Jakarta
2. Dilarang mengumumkan dan memperbanyak sebagian atau seluruh karya tulis ini dalam bentuk apapun tanpa izin Politeknik Negeri Jakarta

Kesepakatan

Dengan ini menyepakati hal-hal sebagai berikut:

1. Ruang Lingkup Kerjasama

- Pihak Kedua (Vendor Produksi Event) akan bertanggung jawab atas produksi dan penyelenggaraan di venue Usmar Ismail Hall pada acara Komedi Spesial yaitu acara stand up comedy yang diselenggarakan oleh PT NUSANTAWA PRODUCTIONS.
- Pihak Pertama diwajibkan Membayar Lunas dengan kesepakatan yang telah ditetapkan yaitu H-1 Acara

2. Jangka Waktu Kerjasama

- Kerjasama ini berlaku sejak tanggal 17 April 2024 hingga tanggal 18 April 2022
- Waktu yang ditetapkan berikut dengan Loading Barang untuk kebutuhan Event

3. Hak dan Kewajiban

- Pihak Kedua wajib memastikan kualitas merchandise sesuai dengan spesifikasi yang telah disepakati bersama.
- PT NUSANTAWA PRODUCTIONS wajib melakukan pembayaran sesuai dengan ketentuan yang telah ditentukan dalam lampiran perjanjian ini.

4. Biaya dan Pembayaran

Detail biaya dan jadwal pembayaran akan diatur dalam lampiran terpisah yang merupakan bagian tak terpisahkan dari MoU ini.

5. Force Majeure

Semua pihak dibebaskan dari tanggung jawab jika terjadi keadaan kahar (force majeure) yang menghalangi pelaksanaan kerjasama ini.

6. Penyelesaian Sengketa

Jika terjadi perselisihan, maka akan diselesaikan melalui musyawarah untuk mufakat. Jika tidak tercapai, akan diselesaikan melalui jalur hukum yang berlaku.

Demikian MoU ini dibuat dengan itikad baik untuk dapat dilaksanakan sebagaimana mestinya.

Jakarta, 15 April 2024

PT NUSANTAWA PRODUCTIONS

Nuril Hamdi
Direktur Utama

Fadilah Rusdi
Marketing Vendor Produksi

© Hak Cipta milik Politeknik Negeri Jakarta

Hak Cipta :

1. Dilarang mengutip sebagian atau seluruh karya tulis ini tanpa mencantumkan dan menyebutkan sumber :
 - a. Pengutipan hanya untuk kepentingan pendidikan, penelitian, penulisan karya ilmiah, penulisan laporan, penulisan kritik atau tinjauan suatu masalah.
 - b. Pengutipan tidak merugikan kepentingan yang wajar Politeknik Negeri Jakarta
2. Dilarang mengumumkan dan memperbanyak sebagian atau seluruh karya tulis ini dalam bentuk apapun tanpa izin Politeknik Negeri Jakarta

