



© Hak Cipta milik Politeknik Negeri Jakarta

Hak Cipta :

1. Dilarang mengutip sebagian atau seluruh karya tulis ini tanpa mencantumkan dan menyebutkan sumber :
 - a. Pengutipan hanya untuk kepentingan pendidikan, penelitian, penulisan karya ilmiah, penulisan laporan, penulisan kritik atau tinjauan suatu masalah.
 - b. Pengutipan tidak merugikan kepentingan yang wajar Politeknik Negeri Jakarta
2. Dilarang mengemukakan dan memperbanyak sebagian atau seluruh karya tulis ini dalam bentuk apapun tanpa izin Politeknik Negeri Jakarta

TUGAS AKHIR PERENCANAAN USAHA

RANCANGAN USAHA SOLUSI DIGITAL PENYEDIAAN TENAGA KERJA HARIAN LEPAS (TKHL) DALAM INDUSTRI PAMERAN DAN KONFERENSI OLEH CV MMC ADIKARYA



Diajukan Sebagai Persyaratan Kelulusan Sarjana Terapan Usaha Jasa
Konvensi, Perjalanan Insentif dan Pameran (MICE)

Disusun Oleh:

- | | |
|-------------------------------|------------|
| 1. Farah Fadhila Safitri Baay | 2005413049 |
| 2. Inggrid Widyastuti | 2005413048 |
| 3. Qorryna Heraliani | 2005413040 |

PROGRAM STUDI SARJANA TERAPAN USAHA JASA KONVENSI,
PERJALANAN INSENTIF DAN PAMERAN (MICE)
JURUSAN ADMINISTRASI NIAGA
POLITEKNIK NEGERI JAKARTA
DEPOK
2024



Hak Cipta :

1. Dilarang mengutip sebagian atau seluruh karya tulis ini tanpa mencantumkan dan menyebutkan sumber :
 - a. Pengutipan hanya untuk kepentingan pendidikan, penelitian, penulisan karya ilmiah, penulisan laporan, penulisan kritik atau tinjauan suatu masalah.
 - b. Pengutipan tidak merugikan kepentingan yang wajar Politeknik Negeri Jakarta
2. Dilarang mengumumkan dan memperbanyak sebagian atau seluruh karya tulis ini dalam bentuk apapun tanpa izin Politeknik Negeri Jakarta

KATA PENGANTAR

Puji syukur atas kehadiran Tuhan Yang Maha Esa yang telah memberikan segala berkat dan nikmat-Nya sehingga penulis senantiasa diberikan kemudahan serta kelancaran di dalam menyusun tugas akhir berupa *business plan* dengan judul “Rancangan Usaha Solusi Digital penyediaan Tenaga Kerja Harian Lepas (TKHL) pada Industri Pameran dan Konferensi oleh CV MMC Adikarya”. Tujuan penyusunan *business plan* adalah untuk memenuhi syarat kelulusan dan memperoleh gelar Sarjana Terapan Pariwisata (S.Tr.Par), Program Studi Sarjana Terapan (D-4) Usaha Jasa Konvensi, Perjalanan Insentif, dan Pameran (MICE) Jurusan Administrasi Niaga Politeknik Negeri Jakarta.

Tidak lupa penulis mengucapkan terima kasih kepada pihak-pihak yang telah membantu dan memberi dukungan dalam membuat laporan praktik kerja dalam pihak akademik hingga selesai. Penulis ingin menyampaikan ucapan terima kasih kepada:

1. Dr. Syamsurizal, S.E., M.M. selaku Direktur Politeknik Negeri Jakarta beserta jajarannya.
2. Dr. Dra., Iis Mariam, M.Si. selaku Ketua Jurusan Administrasi Niaga Politeknik Negeri Jakarta.
3. Fauzi Mubarak, S.ST., M.T. selaku Koordinator Program Studi Sarjana Terapan (D-4) Usaha Jasa Konvensi, Perjalanan Insentif, dan Pameran (MICE) Politeknik Negeri Jakarta.
4. M. Iqbal Katik R. E., S.ST., M. P. Par. selaku Dosen Pembimbing yang telah memberikan bimbingan kepada penulis dalam penyusunan *business plan*.



© Hak Cipta milik Politeknik Negeri Jakarta

Hak Cipta :

1. Dilarang mengutip sebagian atau seluruh karya tulis ini tanpa mencantumkan dan menyebutkan sumber :
 - a. Pengutipan hanya untuk kepentingan pendidikan, penelitian, penulisan karya ilmiah, penulisan laporan, penulisan kritik atau tinjauan suatu masalah.
 - b. Pengutipan tidak merugikan kepentingan yang wajar Politeknik Negeri Jakarta
2. Dilarang mengumumkan dan memperbanyak sebagian atau seluruh karya tulis ini dalam bentuk apapun tanpa izin Politeknik Negeri Jakarta

5. Dosen jurusan Administrasi Niaga yang tidak dapat penulis sebutkan satu persatu, khususnya dosen Program Studi Sarjana Terapan (D-4) Usaha Jasa Konvensi, Perjalanan Insentif, dan Pameran (MICE) yang telah memberikan pembelajaran berharga selama perkuliahan.
6. Teman-teman angkatan MICE 2020 yang sudah hampir 4 tahun berjuang bersama dan mendukung satu sama lain.

Akhir kata, Penulis mengucapkan terima kasih kepada seluruh pihak yang telah memberikan dukungan dan bimbingan selama proses penyusunan tugas akhir. Semoga hasil dari *business plan* ini dapat memberikan kontribusi serta menjadi referensi yang bermanfaat bagi para pembaca.

Jakarta, 8 Agustus 2024

**POLITEKNIK
NEGERI
JAKARTA**

Penulis



Hak Cipta :

1. Dilarang mengutip sebagian atau seluruh karya tulis ini tanpa mencantumkan dan menyebutkan sumber :
 - a. Pengutipan hanya untuk kepentingan pendidikan, penelitian, penulisan karya ilmiah, penulisan laporan, penulisan kritik atau tinjauan suatu masalah.
 - b. Pengutipan tidak merugikan kepentingan yang wajar Politeknik Negeri Jakarta
2. Dilarang mengemukakan dan memperbanyak sebagian atau seluruh karya tulis ini dalam bentuk apapun tanpa izin Politeknik Negeri Jakarta

DAFTAR ISI

LEMBAR PERSETUJUAN	ii
LEMBAR PENGESAHAN	iii
KATA PENGANTAR	iv
DAFTAR ISI.....	vi
DAFTAR GAMBAR	ix
DAFTAR GRAFIK	x
DAFTAR BAGAN.....	xiii
DAFTAR LAMPIRAN	xiv
BAB I RINGKASAN EKSEKUTIF	1
BAB II LATAR BELAKANG PERUSAHAAN.....	3
2.1 Data Perusahaan.....	7
2.1.1 Logo Perusahaan dan Filosofi	8
2.1.2 Deskripsi Logo	8
2.1.3 <i>Corporate Culture</i> (Budaya Perusahaan).....	9
2.2 Data Pemilik Perusahaan	11
2.2.1 Pemilik Pertama.....	11
2.2.2 Pemilik Kedua	12
2.2.3 Pemilik Ketiga.....	13
2.3 Struktur Organisasi	14
2.3.1 Deskripsi Pekerjaan.....	14
2.4 Susunan Pemilik/Pemegang Modal	16
2.5 Jadwal Kegiatan Pra Operasional	17
2.5.1 Riset Pasar	18
2.5.2 Analisis Pasar	18
2.5.3 Penyusunan Profil Perusahaan	19
2.5.4 Penentuan Lokasi Perusahaan	19
2.5.5 Pengurusan Perizinan Pendirian Perusahaan.....	20
2.5.6 Pemenuhan Peralatan dan Perlengkapan	22
2.5.7 Promosi dan Pembuatan Media Sosial Pemasaran Perusahaan....	23



Hak Cipta :

1. Dilarang mengutip sebagian atau seluruh karya tulis ini tanpa mencantumkan dan menyebutkan sumber :
 - a. Pengutipan hanya untuk kepentingan pendidikan, penelitian, penulisan karya ilmiah, penulisan laporan, penulisan kritik atau tinjauan suatu masalah.
 - b. Pengutipan tidak merugikan kepentingan yang wajar Politeknik Negeri Jakarta
2. Dilarang mengemukakan dan memperbanyak sebagian atau seluruh karya tulis ini dalam bentuk apapun tanpa izin Politeknik Negeri Jakarta

BAB III ANALISIS PASAR DAN RENCANA PEMASARAN	25
3.1 Produk yang Ditawarkan	25
3.1.1 Produk Utama.....	25
3.1.2 Spesifikasi Tenaga Kerja Harian Lepas (TKHL).....	28
3.1.3 Produk Pendukung.....	30
3.1.4 Spesifikasi <i>Event Ads</i>	32
3.1.5 Deskripsi <i>Platform</i> MMC.....	32
3.2 Gambaran Pasar	37
3.2.1 Riset Pasar <i>Professional Exhibition Organizer</i> (PEO) dan <i>Professional Conference Organizer</i> (PCO)	39
3.2.2 Riset Pasar Tenaga Kerja Harian Lepas (TKHL).....	39
3.2.3 <i>Market Share</i> Pesaing.....	44
3.3 Segmentasi Pasar yang Dituju	46
3.4 <i>Trend</i> Perkembangan Pasar	48
3.4.1 <i>Trend</i> Perkembangan Penyaluran Tenaga Kerja Lepas Harian (TKHL).....	49
3.5 Proyeksi Penjualan.....	53
3.6 Strategi Pemasaran.....	55
3.6.1 <i>Product</i> (Produk).....	57
3.6.2 <i>Price</i> (Harga).....	57
3.6.3 <i>Place</i> (Saluran Distribusi)	58
3.6.4 <i>Promotion</i> (Promosi).....	59
3.6.5 <i>Process</i> (Proses)	60
3.6.6 <i>People</i> (Sumber Daya Manusia).....	61
3.6.7 <i>Physical Evidence</i> (Bukti Fisik).....	62
3.7 Analisis Pesaing.....	62
3.8 Analisis <i>Strengths, Weaknesses, Opportunities</i> dan <i>Threats</i> (SWOT)...	64
3.9 Jejaring Usaha.....	64



Hak Cipta :

1. Dilarang mengutip sebagian atau seluruh karya tulis ini tanpa mencantumkan dan menyebutkan sumber :
 - a. Pengutipan hanya untuk kepentingan pendidikan, penelitian, penulisan karya ilmiah, penulisan laporan, penulisan kritik atau tinjauan suatu masalah.
 - b. Pengutipan tidak merugikan kepentingan yang wajar Politeknik Negeri Jakarta
2. Dilarang mengemukakan dan memperbanyak sebagian atau seluruh karya tulis ini dalam bentuk apapun tanpa izin Politeknik Negeri Jakarta

BAB IV ANALISIS SUMBER DAYA MANUSIA	77
4.1 Analisis Sumber Daya Manusia.....	77
4.2 Analisis Kebutuhan dan Pengembangan Sumber Daya Manusia.....	80
4.3 Rencana Pembuatan Kebutuhan Sumber Daya Alam.....	81
BAB V PEMANFAATAN TEKNOLOGI	83
5.1 Analisis dan Perencanaan Pemanfaatan Teknologi	83
5.2 Tahapan Pengembangan Teknologi.....	85
BAB VI ANALISIS DAN RENCANA KEUANGAN	87
6.1 Rencana Kebutuhan Investasi.....	87
6.2 Anggaran Biaya Produk Penjualan.....	88
6.3 Proyeksi Penjualan.....	89
6.4 Proyeksi Arus Kas	90
6.5 Neraca Keuangan.....	92
6.6 Perkiraan Laba Rugi	93
6.7 Perkiraan Perubahan Modal.....	95
6.8 Analisis <i>Payback Period</i>	95
6.9 <i>Return of Investment (ROI)</i>	97
BAB VII ANALISIS DAMPAK DAN RESIKO USAHA	98
7.1 Aspek Hukum	98
7.1.1 Aspek Hukum Pendirian Perusahaan	98
7.1.2 Aspek Hukum Ketenagakerjaan.....	99
7.1.3 Aspek Hukum Perjanjian Kerjasama.....	99
7.1.4 Aspek Hukum Penyelesaian Sengketa	100
7.2 Dampak Terhadap Lingkungan	100
7.3 Analisis Resiko Usaha	100
7.4 Antisipasi Risiko Usaha.....	101
DAFTAR PUSTAKA	103
DAFTAR LAMPIRAN	104



Hak Cipta :

1. Dilarang mengutip sebagian atau seluruh karya tulis ini tanpa mencantumkan dan menyebutkan sumber :
 - a. Pengutipan hanya untuk kepentingan pendidikan, penelitian, penulisan karya ilmiah, penulisan laporan, penulisan kritik atau tinjauan suatu masalah.
 - b. Pengutipan tidak merugikan kepentingan yang wajar Politeknik Negeri Jakarta
2. Dilarang mengemukakan dan memperbanyak sebagian atau seluruh karya tulis ini dalam bentuk apapun tanpa izin Politeknik Negeri Jakarta

DAFTAR GAMBAR

Nomor	Judul Gambar	Halaman
Gambar 2. 1	Logo CV MMC Adikarya.....	8
Gambar 2. 2	Alur Proses Perizinan Usaha.....	20
Gambar 2. 3	Instagram Resmi CV MMC Adikarya	23
Gambar 3. 1	Tampilan <i>Event Ads</i>	37
Gambar 3. 2	<i>Flowchart</i> Aplikasi Untuk <i>User</i>	33
Gambar 3. 3	Tampilan <i>Home Page User</i>	34
Gambar 3. 4	<i>Flowchart</i> Tenaga Kerja Harian Lepas.....	35
Gambar 3. 5	Tampilan <i>Home Page</i> TKHL.....	36



POLITEKNIK
NEGERI
JAKARTA



Hak Cipta :

1. Dilarang mengutip sebagian atau seluruh karya tulis ini tanpa mencantumkan dan menyebutkan sumber :
 - a. Pengutipan hanya untuk kepentingan pendidikan, penelitian, penulisan karya ilmiah, penulisan laporan, penulisan kritik atau tinjauan suatu masalah.
 - b. Pengutipan tidak merugikan kepentingan yang wajar Politeknik Negeri Jakarta
2. Dilarang mengumumkan dan memperbanyak sebagian atau seluruh karya tulis ini dalam bentuk apapun tanpa izin Politeknik Negeri Jakarta

DAFTAR GRAFIK

Nomor	Judul Grafik	Halaman
Grafik 3. 1	Umur Responden Tenaga Kerja Harian Lepas.....	39
Grafik 3. 2	Persentase Informasi <i>Event</i>	41
Grafik 3. 3	Ketertarikan Responden	42
Grafik 3. 4	Persentase Penyaluran Tenaga Kerja Harian Lepas (TKHL) Melalui <i>Platform</i>	43
Grafik 3. 5	Persentase Ketertarikan Tenaga Kerja Harian Lepas (TKHL) Pada <i>Platform</i> MMC	43
Grafik 3. 6	Proyeksi <i>Event</i> Oleh Pesaing 2025 - 2027	52
Grafik 3. 7	Hasil Proyeksi Penjualan CV MMC Adikarya 2025.....	54

POLITEKNIK
NEGERI
JAKARTA



Hak Cipta :

1. Dilarang mengutip sebagian atau seluruh karya tulis ini tanpa mencantumkan dan menyebutkan sumber :
 - a. Pengutipan hanya untuk kepentingan pendidikan, penelitian, penulisan karya ilmiah, penulisan laporan, penulisan kritik atau tinjauan suatu masalah.
 - b. Pengutipan tidak merugikan kepentingan yang wajar Politeknik Negeri Jakarta
2. Dilarang mengumumkan dan memperbanyak sebagian atau seluruh karya tulis ini dalam bentuk apapun tanpa izin Politeknik Negeri Jakarta

DAFTAR TABEL

Nomor	Judul Tabel	Halaman
Tabel 2. 1	Penyelenggaraan <i>Event</i> oleh <i>Professional Exhibition Organizer</i> (PEO) dan <i>Professional Conference Organizer</i> (PCO) Tahun 2017-2023	5
Tabel 2. 2	Data Perusahaan.....	7
Tabel 2. 3	Biodata Pemilik Pertama	11
Tabel 2. 4	Biodata Pemilik Kedua	12
Tabel 2. 5	Biodata Pemilik Ketiga.....	13
Tabel 2. 6	Rencana Investasi CV MMC Adikarya	16
Tabel 2. 7	Jadwal Kegiatan Pra-Operasional CV MMC Adikarya.....	17
Tabel 2. 8	Lokasi Perusahaan	19
Tabel 2. 9	Peralatan dan Perlengkapan Kantor	23
Tabel 3. 1	Spesifikasi Calon Tenaga Kerja Harian Lepas (TKHL).....	29
Tabel 3. 2	Harga Pokok Penjualan Perorang Perhari Tahun 2025	29
Tabel 3. 3	Spesifikasi dan Harga Penjualan <i>Event Ads</i> Tahun 2025	32
Tabel 3. 4	Tabel Pertumbuhan Pelaksanaan <i>Event</i> 2019–2023	38
Tabel 3. 5	<i>Market Share</i> Pasar Pesaing Penyaluran Tenaga Kerja Harian Lepas Tahun (TKHL) 2019–2023	45
Tabel 3. 6	Total Pertumbuhan Konferensi dan Pameran Tahun 2025–2027	51
Tabel 3. 7	Persentase Kenaikan Jumlah Penyaluran <i>Event</i> Oleh Pesaing ...	51
Tabel 3. 8	Proyeksi <i>Event</i> Pesaing Pada Tahun 2025–2029	52
Tabel 3. 9	Proyeksi Penjualan Tenaga Kerja Harian Lepas (TKHL) dan <i>Event Ads</i> CV MMC Adikarya 2025–2027	53
Tabel 3. 10	Analisis Perusahaan Pesaing.....	62
Tabel 3. 11	Matriks <i>Strengths, Weaknesses, Opportunities</i> dan <i>Threats</i> (SWOT) CV MMC Adikarya	65



© Hak Cipta milik Politeknik Negeri Jakarta

Hak Cipta :

1. Dilarang mengutip sebagian atau seluruh karya tulis ini tanpa mencantumkan dan menyebutkan sumber :
 - a. Pengutipan hanya untuk kepentingan pendidikan, penelitian, penulisan karya ilmiah, penulisan laporan, penulisan kritik atau tinjauan suatu masalah.
 - b. Pengutipan tidak merugikan kepentingan yang wajar Politeknik Negeri Jakarta
2. Dilarang mengemukakan dan memperbanyak sebagian atau seluruh karya tulis ini dalam bentuk apapun tanpa izin Politeknik Negeri Jakarta

Tabel 3. 12	Database Industri <i>Event</i>	67
Tabel 3. 13	Database Institusi Pendidikan	73
Tabel 3. 14	Database Industri Teknologi	76
Tabel 4. 1	Analisis Kompetensi Sumber Daya Manusia CV MMC Adikarya	78
Tabel 4. 2	Tingkat Pendidikan dan Jabatan CV MMC Adikarya	78
Tabel 4. 3	Analisis Rencana Pemenuhan Kebutuhan dan Pengembangan Sumber Daya Manusia CV MMC Adikarya	81
Tabel 4. 4	Analisis Rencana Pembuatan Kebutuhan Sumber Daya Manusia CV MMC Adikarya	81
Tabel 5. 1	Perangkat Keras CV MMC Adikarya	83
Tabel 5. 2	Perangkat Lunak Operasional CV MMC Adikarya	84
Tabel 6. 1	Rencana Investasi CV MMC Adikarya	88
Tabel 6. 2	Biaya Penjualan Produk CV MMC Adikarya 2025-2027	88
Tabel 6. 3	Proyeksi Penjualan Produk CV MMC Adikarya Tahun 2025-2027	89
Tabel 6. 4	Proyeksi Arus Kas CV MMC Adikarya Tahun 2025-2027	91
Tabel 6. 5	Neraca Keuangan CV MMC Adikarya Tahun 2025-2027	92
Tabel 6. 6	Proyeksi Perkiraan Laba Rugi CV MMC Adikarya 2025-2027	94
Tabel 6. 7	Analisis Perubahan Modal CV MMC Adikarya	95
Tabel 6. 8	Analisis <i>Payback Period</i> CV MMC Adikarya	96
Tabel 6. 9	Analisis <i>Return of Investment</i>	97



Hak Cipta :

1. Dilarang mengutip sebagian atau seluruh karya tulis ini tanpa mencantumkan dan menyebutkan sumber :
 - a. Pengutipan hanya untuk kepentingan pendidikan, penelitian , penulisan karya ilmiah, penulisan laporan, penulisan kritik atau tinjauan suatu masalah.
 - b. Pengutipan tidak merugikan kepentingan yang wajar Politeknik Negeri Jakarta
2. Dilarang mengumunkan dan memperbanyak sebagian atau seluruh karya tulis ini dalam bentuk apapun tanpa izin Politeknik Negeri Jakarta

DAFTAR BAGAN

Nomor	Judul Bagan	Halaman
Bagan 2. 1	Struktur Organisasi CV MMC Adikarya	14





Hak Cipta :

1. Dilarang mengutip sebagian atau seluruh karya tulis ini tanpa mencantumkan dan menyebutkan sumber :
 - a. Pengutipan hanya untuk kepentingan pendidikan, penelitian, penulisan karya ilmiah, penulisan laporan, penulisan kritik atau tinjauan suatu masalah.
 - b. Pengutipan tidak merugikan kepentingan yang wajar Politeknik Negeri Jakarta
2. Dilarang mengemukakan dan memperbanyak sebagian atau seluruh karya tulis ini dalam bentuk apapun tanpa izin Politeknik Negeri Jakarta

DAFTAR LAMPIRAN

Nomor	Judul Lampiran	Halaman
Lampiran 1	Akta Perusahaan.....	104
Lampiran 2	Surat Izin Usaha Perdagangan.....	126
Lampiran 3	Nomor Induk Berusaha	127
Lampiran 4	Surat Keputusan KEMENKUMHAM	128
Lampiran 5	Surat Keterangan Terdaftar Perusahaan (SK TDP).....	129
Lampiran 6	Surat Keterangan Terdaftar Pajak	130
Lampiran 7	NPWP Perusahaan.....	131
Lampiran 8	NPWP Pegawai	131
Lampiran 9	Data dan Wawancara Pesaing	132
Lampiran 10	<i>Terms and Conditions</i> General CV MMC Adikarya	142
Lampiran 11	<i>Terms and Conditions</i> Teknis CV MMC Adikarya	145
Lampiran 12	Surat Kontrak Perjanjian Kerja Tenaga Kerja Harian Lepas (TKHL).....	149
Lampiran 13	Surat Kontrak Perjanjian Kerja Perusahaan Pengguna Tenaga Kerja Harian Lepas (TKHL)	151
Lampiran 14	Modal Kerja Perusahaan	153
Lampiran 15	Depresiasi Peralatan	153
Lampiran 16	Perhitungan Harga Jual Produk.....	154
Lampiran 17	Rincian Deposito	154
Lampiran 18	Beban Operasional Perusahaan	154
Lampiran 19	Perhitungan Beban Gaji Karyawan CV MMC Adikarya.....	155
Lampiran 20	Rincian Arus Kas CV MMC Adikarya 2025-2027.....	156
Lampiran 21	Neraca Lajur CV MMC Adikarya 2025-2027	159
Lampiran 22	Neraca Keuangan Tahun 2024-2027	162
Lampiran 23	Perhitungan <i>Net Present Value</i> , <i>Profitability Index</i> , dan <i>Internal Rate of Return</i>	163



Lampiran 24	Data Konferensi Tahun 2019-2023	164
Lampiran 25	Data Pameran oleh ASPERAPI Tahun 2019-2023	178
Lampiran 26	Total Tenaga Kerja Harian Lepas (TKHL) oleh <i>Professional Conference Organizer (PCO)</i> dan <i>Professional Exhibition Organizer (PEO)</i> Tahun 2019-2023	186
Lampiran 27	Total <i>Event</i> Oleh PCO dan PEO Tahun 2019-2023	187
Lampiran 28	Perbandingan Harga Tenaga Kerja Harian Lepas (TKHL) Perusahaan Pesaing	187
Lampiran 29	Daftar Kuesioner Calon Tenaga Kerja Harian Lepas (TKHL)	187
Lampiran 30	<i>Database</i> Calon Tenaga Kerja Harian Lepas (TKHL)	189
Lampiran 31	Rumus Perkiraan Populasi	200



- Hak Cipta :**
1. Dilarang mengutip sebagian atau seluruh karya tulis ini tanpa mencantumkan dan menyebutkan sumber :
 - a. Pengutipan hanya untuk kepentingan pendidikan, penelitian, penulisan karya ilmiah, penulisan laporan, penulisan kritik atau tinjauan suatu masalah.
 - b. Pengutipan tidak merugikan kepentingan yang wajar Politeknik Negeri Jakarta
 2. Dilarang mengemukakan dan memperbanyak sebagian atau seluruh karya tulis ini dalam bentuk apapun tanpa izin Politeknik Negeri Jakarta



Hak Cipta :

1. Dilarang mengutip sebagian atau seluruh karya tulis ini tanpa mencantumkan dan menyebutkan sumber :
 - a. Pengutipan hanya untuk kepentingan pendidikan, penelitian, penulisan karya ilmiah, penulisan laporan, penulisan kritik atau tinjauan suatu masalah.
 - b. Pengutipan tidak merugikan kepentingan yang wajar Politeknik Negeri Jakarta
2. Dilarang mengemukakan dan memperbanyak sebagian atau seluruh karya tulis ini dalam bentuk apapun tanpa izin Politeknik Negeri Jakarta

BAB I

RINGKASAN EKSEKUTIF

CV MMC Adikarya didirikan pada tanggal 31 bulan Juli tahun 2024 oleh Farah Fadhila Safitri Baay, Qorryna Heraliani, dan Ingrid Widiastuti, perusahaan memulai operasionalnya dengan modal awal sebesar Rp. 150.000.000. Lokasi kantor berada di The CEO Building Jalan TB Simatupang No.18C Level 12, Kel. Cilandak Barat, Kec. Cilandak, Kota Jakarta Selatan, Daerah Khusus Ibukota Jakarta 12430.

Perusahaan bergerak di bidang penyediaan Tenaga Kerja Harian Lepas (TKHL) untuk industri pameran dan konferensi di wilayah Jakarta, Bogor, Depok, Tangerang, dan Bekasi (Jabodetabek) dengan nomor Klasifikasi Baku Lapangan Usaha Indonesia (KBLI) 82301 (Jasa penyelenggara Pertemuan, Perjalanan Insentif, Konferensi, dan Pameran).

Produk utama perusahaan adalah penyediaan Tenaga Kerja Harian Lepas (TKHL) khusus untuk pameran dan konferensi. Tenaga Kerja Harian Lepas (TKHL) yang ditawarkan adalah tenaga kerja yang berpengalaman dalam kategori: (1) *Liaison Officer*, (2) *Registration staff*, (3) *Usher*. Layanan didukung oleh aplikasi digital MMC (*MICE Manpower Connect*). Selain itu, MMC menawarkan produk pendukung berupa *event ads* bagi para promotor yang ingin mempromosikan *event* melalui *platform* MMC (*MICE Manpower Connect*).



© Hak Cipta milik Politeknik Negeri Jakarta

Hak Cipta :

1. Dilarang mengutip sebagian atau seluruh karya tulis ini tanpa mencantumkan dan menyebutkan sumber :
 - a. Pengutipan hanya untuk kepentingan pendidikan, penelitian , penulisan karya ilmiah, penulisan laporan, penulisan kritikan atau tinjauan suatu masalah.
 - b. Pengutipan tidak merugikan kepentingan yang wajar Politeknik Negeri Jakarta
2. Dilarang mengumumkan dan memperbanyak sebagian atau seluruh karya tulis ini dalam bentuk apapun tanpa izin Politeknik Negeri Jakarta

Segmentasi pasar yang dituju adalah para pelaku industri MICE dan Tenaga Kerja Harian Lepas (TKHL) yang berpengalaman pada industri pameran dan konferensi. *Targeting* yang ditetapkan terdiri dari perusahaan *Professional Exhibition Organzier* (PEO) dan *Professional Conference Organizer* (PCO) yang membutuhkan tenaga kerja harian lepas, dengan mengutamakan profesionalisme, kemudahan akses, dan fleksibilitas. Perusahaan memiliki *positioning* sebagai penyedia tenaga kerja yang kompeten dengan keunggulan teknologi untuk memberikan solusi yang efisien dan efektif bagi calon pengguna.

Strategi pemasaran yang diterapkan adalah *marketing mix* 7P meliputi *product, price, place, promotion, people, process, dan physical evidence*. Perusahaan menggunakan strategi penetapan harga berdasarkan *Value-Based Pricing, Cost-Plus Pricing, dan Competitive Price*, serta saluran distribusi nol (0), yaitu langsung ke perusahaan pengguna tanpa perantara. Strategi promosi yang digunakan meliputi pemasaran melalui media sosial, iklan digital, dan kerjasama (*personal selling*).

Perusahaan memproyeksikan perolehan laba bersih selama 3 tahun sebesar Rp709.512.103,00 (tujuh ratus sembilan juta lima ratus dua belas ribu seratus tiga rupiah). Hasil analisis *Payback Period* menunjukkan kemungkinan pengembalian modal dalam waktu 2 tahun 1 bulan 24 hari. *Return of Investment* (ROI) pada tahun 2025 minus sebesar 16.78%, tahun 2026 sebesar 55.27%, dan tahun 2027 sebesar 75.24%. Berdasarkan analisis yang telah dilakukan, menunjukkan perusahaan layak dijalankan dan mampu bersaing dengan perusahaan penyedia jasa tenaga kerja harian lepas lainnya.



Hak Cipta :

1. Dilarang mengutip sebagian atau seluruh karya tulis ini tanpa mencantumkan dan menyebutkan sumber :
 - a. Pengutipan hanya untuk kepentingan pendidikan, penelitian, penulisan karya ilmiah, penulisan laporan, penulisan kritik atau tinjauan suatu masalah.
 - b. Pengutipan tidak merugikan kepentingan yang wajar Politeknik Negeri Jakarta
2. Dilarang mengumumkan dan memperbanyak sebagian atau seluruh karya tulis ini dalam bentuk apapun tanpa izin Politeknik Negeri Jakarta

BAB II

LATAR BELAKANG PERUSAHAAN

Industri pertemuan atau yang lebih dikenal dengan istilah MICE (Meeting, Incentive Travel, *Conference*, dan *Exhibitions*) merupakan sektor yang memberikan kontribusi signifikan terhadap Produk Domestik Bruto (PDB) suatu negara dan daerah. Selain itu, sektor MICE berperan penting dalam membangun citra bagi destinasi tertentu, sebagaimana dinyatakan oleh World Tourism Organization (UNWTO, 2016).

Industri pameran dan konferensi di dalam negeri mengalami peningkatan dengan semakin banyaknya kegiatan yang diselenggarakan oleh instansi pemerintahan, partai politik, pelaku bisnis, asosiasi, dan dunia pendidikan. Permintaan dukungan kepada pemerintah untuk kegiatan *bidding*, promosi, *delegate boosting*, *site visit*, dan pengadaan program *event* pertemuan semakin meningkat. Menurut ICCA, Amerika Serikat dan negara-negara Uni Eropa adalah destinasi utama penyelenggaraan pertemuan, sementara Indonesia berada di peringkat ke-39.

Selama 10 tahun terakhir, jumlah pertemuan di Indonesia tumbuh sebesar 10,57%, angka yang cukup besar dibandingkan negara-negara maju seperti China dan Brazil yang menunjukkan pertumbuhan pesat. Hal tersebut mendorong pertumbuhan penyelenggaraan *event* MICE dan menjadikan industri tersebut diminati banyak pelaku bisnis.



© Hak Cipta milik Politeknik Negeri Jakarta

Hak Cipta :

1. Dilarang mengutip sebagian atau seluruh karya tulis ini tanpa mencantumkan dan menyebutkan sumber :
 - a. Pengutipan hanya untuk kepentingan pendidikan, penelitian, penulisan karya ilmiah, penulisan laporan, penulisan kritik atau tinjauan suatu masalah.
 - b. Pengutipan tidak merugikan kepentingan yang wajar Politeknik Negeri Jakarta
2. Dilarang mengemukakan dan memperbanyak sebagian atau seluruh karya tulis ini dalam bentuk apapun tanpa izin Politeknik Negeri Jakarta

Data pameran ASPERAPI (Asosiasi Perusahaan Pameran Indonesia) menunjukkan bahwa pameran yang diselenggarakan di Jakarta pada periode 2019-2023 terlihat mengalami perubahan yang tidak stabil. Pada tahun 2019, terdapat 125 pameran yang diadakan, dan menurun menjadi hanya 27 pameran pada tahun 2020. Penurunan penyelenggaraan *event* kemungkinan besar disebabkan oleh pandemi COVID-19 yang membatasi aktivitas publik, termasuk pameran dan acara-acara besar lainnya. Namun, pada tahun-tahun berikutnya, industri pameran mulai menunjukkan tanda-tanda pemulihan.

Jumlah pameran meningkat menjadi 49 acara di tahun 2021, dan terus naik hingga mencapai 126 acara di tahun 2022. Pada tahun 2023, jumlah pameran meningkat lebih tinggi, mencapai 151 acara. Hal tersebut menunjukkan bahwa industri pameran di Jakarta, dan secara lebih luas di Indonesia, mulai pulih dan berkembang kembali. Keadaan industri *event* pada 2 tahun terakhir menunjukkan titik balik bagi industri *event* di Indonesia. Semakin banyak *event* yang diselenggarakan, semakin besar kebutuhan akan sumber daya manusia atau tenaga pendukung untuk penyelenggaraan *event* tersebut.

Sejalan dengan perkembangan industri, banyak institut atau universitas, baik negeri maupun swasta, yang membuka Program Studi Sarjana Terapan (D-4) Usaha Jasa Konvensi, Insentif, dan Pameran (MICE), seperti yang ada di Politeknik Negeri Jakarta, dan beberapa institusi pendidikan lainnya. Program studi tersebut bertujuan untuk memenuhi kebutuhan sumber daya manusia profesional di bidang MICE yang siap diterima di pasar tenaga kerja saat ini maupun di masa depan.



Hak Cipta :

1. Dilarang mengutip sebagian atau seluruh karya tulis ini tanpa mencantumkan dan menyebutkan sumber :
 - a. Pengutipan hanya untuk kepentingan pendidikan, penelitian, penulisan karya ilmiah, penulisan laporan, penulisan kritik atau tinjauan suatu masalah.
 - b. Pengutipan tidak merugikan kepentingan yang wajar Politeknik Negeri Jakarta
2. Dilarang mengemukakan dan memperbanyak sebagian atau seluruh karya tulis ini dalam bentuk apapun tanpa izin Politeknik Negeri Jakarta

CV MMC Adikarya menyediakan Tenaga Kerja Harian Lepas (TKHL) di bidang MICE yang kompeten dan mampu membantu dari persiapan hingga pelaksanaan *event* di wilayah Jakarta, Bogor, Depok, Tangerang, dan Bekasi (Jabodetabek) sebagai langkah pertama. Perusahaan berkomitmen untuk mendukung kelancaran penyelenggaraan *event* sesuai rencana dan standar industri. Berikut merupakan data penyelenggaraan *event* oleh beberapa *Professional Exhibition Organzier* (PEO) dan *Professional Conference Organizer* (PCO) pada Tabel 2.1 di bawah ini:

Tabel 2. 1
Penyelenggaraan *Event* oleh *Professional Exhibition Organzier* (PEO) dan *Professional Conference Organizer* (PCO) Tahun 2017-2023

Event							
PCO dan PEO	2017	2018	2019	2020	2021	2022	2023
PT Genesia Dwi Mitra	0	30	15	75	0	45	60
PT Peraga Nusantara Jaya Sakti	8	8	4	0	0	28	37
Pacto Convex	0	50	67	67	67	67	67
Dyandra Promosindo	0	5	6	2	2	5	6
Debindo	3	3	5	0	0	2	6
Total	11	96	97	144	69	147	176

Sumber: Data diolah CV MMC Adikarya, 2024

Berdasarkan Tabel 2.1, berikut merupakan deskripsi penyelenggaraan *event* oleh *Professional Exhibition Organzier* (PEO) dan *Professional Conference Organizer* (PCO) pada tahun 2017-2023:

1. PT Genesia Dwi Mitra

Penyelenggaraan *event* oleh PT Genesias Dwi Mitra menunjukkan perubahan yang tidak stabil. Tahun 2019, mengadakan 15 *event*, yang meningkat tajam menjadi 75 *event* pada tahun 2020. Namun, mengalami penurunan drastis



© Hak Cipta milik Politeknik Negeri Jakarta

Hak Cipta :

1. Dilarang mengutip sebagian atau seluruh karya tulis ini tanpa mencantumkan dan menyebutkan sumber :
 - a. Pengutipan hanya untuk kepentingan pendidikan, penelitian, penulisan karya ilmiah, penulisan laporan, penulisan kritik atau tinjauan suatu masalah.
 - b. Pengutipan tidak merugikan kepentingan yang wajar Politeknik Negeri Jakarta
2. Dilarang mengumumkan dan memperbanyak sebagian atau seluruh karya tulis ini dalam bentuk apapun tanpa izin Politeknik Negeri Jakarta

menjadi 0 *event* pada tahun 2021, sebelum kembali meningkat menjadi 45 *event* pada tahun 2022 dan 60 *event* pada tahun 2023.

2. PT Peraga Nusantara Jaya Sakti

Aktivitas *event* oleh PT Peraga Nusantara Jaya Sakti relatif lebih stabil. Tahun 2019, mengadakan 8 *event*, turun menjadi 4 *event* pada tahun 2020. Tahun 2021, tidak ada *event* yang diselenggarakan, namun jumlah *event* meningkat menjadi 28 pada tahun 2022 dan 37 pada tahun 2023.

3. Pacto Convex

Pacto Convex merupakan salah satu penyelenggara *event* yang konsisten. Tahun 2019, mengadakan 50 *event*, yang meningkat menjadi 67 *event* pada tahun 2020 dan tetap stabil pada jumlah yang sama untuk tahun 2021 dan 2022. Pada tahun 2023, tetap mempertahankan jumlah 67 *event*.

4. Dyandra Promosindo

Dyandra Promosindo menunjukkan pertumbuhan yang stabil dalam jumlah *event*. Tahun 2019, mengadakan 5 *event*, yang bertambah menjadi 6 *event* pada tahun 2020. Setelah tidak ada *event* yang diselenggarakan pada tahun 2021, kembali menyelenggarakan 6 *event* pada tahun 2023.

5. Debindo

Debindo mengadakan 2 *event* pada tahun 2022 dan meningkat menjadi 6 *event* pada tahun 2023, menunjukkan pertumbuhan yang positif dalam aktivitas *event*.

Secara keseluruhan, total *event* yang diselenggarakan oleh *Professional Exhibition Organzier* (PEO) dan *Professional Conference Organizer* (PCO)



menunjukkan pertumbuhan yang tidak tetap. Total *event* yang diselenggarakan pada tahun 2019 adalah 96, yang meningkat menjadi 97 *event* pada tahun 2020. Pada tahun 2021, terjadi penurunan menjadi 69 *event*. Namun, total *event* kembali meningkat menjadi 147 pada tahun 2022 dan mencapai 176 *event* pada tahun 2023.

2.1 Data Perusahaan

Tabel 2. 2
Data Perusahaan

Nama Perusahaan	CV MMC Adikarya
Bidang Usaha	Jasa
Jenis Jasa	Jasa penyedia <i>Platform</i> untuk menyalurkan tenaga kerja MICE dan training di bidang <i>event convention</i> , pameran.
Domisili Perusahaan	Jakarta
Nomor Telepon	021-847-1276
Bank Perusahaan	Mandiri
Bentuk Badan Hukum	CV
Nomor Induk Berusaha	32501972840576
Nama Jenis Klasifikasi Baku Lapangan Usaha Indonesia (KBLI)	(Jasa Penyelenggara Pertemuan, Perjalanan Insentif, Konferensi dan Pameran MICE)
Kode KBLI	82301
NPWP	01.071.124.0-017.000
Rencana Berdiri	2025

Sumber: CV MMC Adikarya, 2024

Hak Cipta :

1. Dilarang mengutip sebagian atau seluruh karya tulis ini tanpa mencantumkan dan menyebutkan sumber :
 - a. Pengutipan hanya untuk kepentingan pendidikan, penelitian, penulisan karya ilmiah, penulisan laporan, penulisan kritik atau tinjauan suatu masalah.
 - b. Pengutipan tidak merugikan kepentingan yang wajar Politeknik Negeri Jakarta
2. Dilarang mengemukakan dan memperbanyak sebagian atau seluruh karya tulis ini dalam bentuk apapun tanpa izin Politeknik Negeri Jakarta



Hak Cipta :

1. Dilarang mengutip sebagian atau seluruh karya tulis ini tanpa mencantumkan dan menyebutkan sumber :
 - a. Pengutipan hanya untuk kepentingan pendidikan, penelitian, penulisan karya ilmiah, penulisan laporan, penulisan kritik atau tinjauan suatu masalah.
 - b. Pengutipan tidak merugikan kepentingan yang wajar Politeknik Negeri Jakarta
2. Dilarang mengemukakan dan memperbanyak sebagian atau seluruh karya tulis ini dalam bentuk apapun tanpa izin Politeknik Negeri Jakarta

2.1.1 Logo Perusahaan dan Filosofi

Gambar 2. 1

Logo CV MMC Adikarya



Sumber: CV MMC Adikarya, 2024

Logo CV MMC Adikarya terdiri dari 3 huruf, yaitu MMC yang merupakan singkatan dari MICE *Manpower Connect*. Hal tersebut menggambarkan fokus perusahaan dalam mewadahi dan menghubungkan Tenaga Kerja Harian Lepas (TKHL) terlatih dengan para pelaku profesional di industri *event*, terutama konferensi dan pameran.

Warna biru pada logo melambangkan kepercayaan, integritas, profesionalisme. Perusahaan berkomitmen untuk memberikan layanan profesional yang dapat dipercaya oleh perusahaan pengguna. Warna kuning melambangkan energi dan optimisme serta mencerminkan semangat perusahaan yang penuh antusiasme dan harapan positif. Selain itu, kuning melambangkan inovasi yang menunjukkan bahwa perusahaan selalu mencari cara baru untuk meningkatkan layanan yang dapat memuaskan perusahaan pengguna.

2.1.2 Deskripsi Logo

Logo dari CV MMC Adikarya didominasi oleh warna biru dan kuning. Warna biru dan kuning merupakan warna komplementer yang memberikan



Hak Cipta :

1. Dilarang mengutip sebagian atau seluruh karya tulis ini tanpa mencantumkan dan menyebutkan sumber :
 - a. Pengutipan hanya untuk kepentingan pendidikan, penelitian, penulisan karya ilmiah, penulisan laporan, penulisan kritik atau tinjauan suatu masalah.
 - b. Pengutipan tidak merugikan kepentingan yang wajar Politeknik Negeri Jakarta
2. Dilarang mengumunkan dan memperbanyak sebagian atau seluruh karya tulis ini dalam bentuk apapun tanpa izin Politeknik Negeri Jakarta

perpaduan harmonis antara kesan profesional dengan energi dan inovasi. Secara visual, kedua warna tersebut terlihat kontras sehingga mudah dikenali dan menarik mata. Penggunaan *font* yang tegas dan jelas mencerminkan pendirian yang kuat serta keandalan perusahaan dalam menyediakan jasa Tenaga Kerja Harian Lepas (TKHL).

Terdapat elemen desain integrasi bentuk lingkaran pada huruf “C” melambangkan konektivitas dan kolaborasi dari hubungan antara *User* dan Tenaga Kerja Harian Lepas (TKHL) yang dipilihnya. Secara keseluruhan, logo MMC dirancang dengan desain yang berkesan modern dan dinamis untuk menyesuaikan misi serta nilai-nilai perusahaan sebagai penyedia Tenaga Kerja Harian Lepas (TKHL) berpengalaman di bidang MICE.

2.1.3 *Corporate Culture* (Budaya Perusahaan)

CV MMC ADIKARYA menerapkan budaya perusahaan yang berfokus pada *Clan Culture* yang mengutamakan kepentingan kelompok dan rasa kekeluargaan di dalam organisasi. Moto perusahaan, "*Empowering your Events with Professionalism*", mencerminkan komitmen terhadap komunikasi yang baik dan kerja sama tim yang solid untuk mencapai kesuksesan bersama. Perusahaan menciptakan lingkungan yang nyaman bagi seluruh Tenaga Kerja Harian Lepas (TKHL) dan para mitra. Budaya *Clan Culture* menekankan setiap individu untuk dapat saling menghargai dan saling mendukung.

Pendekatan *Clan Culture* memperkuat rasa memiliki, loyalitas dan keterikatan emosional terhadap perusahaan cenderung lebih tinggi, yang pada akhirnya berkontribusi terhadap produktivitas perusahaan yang meningkat.



© Hak Cipta milik Politeknik Negeri Jakarta

Perusahaan menyadari bahwa kesuksesan jangka panjang tidak hanya ditentukan oleh pencapaian individu, tetapi sinergi dan kolaborasi yang berkelanjutan diantara pegawai, Tenaga Kerja Harian Lepas (TKHL) dan para mitra.

Sejalan dengan budaya yang diterapkan, perusahaan memiliki visi dan misi yang dapat dijadikan sebagai pedoman utama dalam mencapai tujuan jangka panjang serta mewujudkan nilai-nilai inti perusahaan. Visi perusahaan menggambarkan aspirasi jangka panjang yang ingin dicapai, sementara misi mencakup langkah-langkah nyata yang dilakukan untuk merealisasikan visi tersebut. Berikut merupakan visi dan misi perusahaan:

a) Visi Perusahaan:

Menjadi penyedia jasa Tenaga Kerja Harian Lepas (TKHL) yang profesional dan handal untuk industri pameran dan konferensi, memberikan solusi cepat, efisien, dan terpercaya bagi semua pemangku kepentingan.

b) Misi Perusahaan:

1. Menyediakan *User-friendly Digital Platform* yang mudah diakses untuk mempertemukan penyedia jasa Tenaga Kerja Harian Lepas (TKHL) dengan penyelenggara pameran dan konferensi.
2. Membangun jaringan Tenaga Kerja Harian Lepas (TKHL) yang terlatih, berpengalaman, dan profesional untuk memastikan kualitas layanan yang tinggi dalam setiap *event*.
3. Mengintegrasikan teknologi terbaru dalam mengoptimalkan operasional untuk kemudahan akses dan manajemen.

Hak Cipta :

1. Dilarang mengutip sebagian atau seluruh karya tulis ini tanpa mencantumkan dan menyebutkan sumber :
 - a. Pengutipan hanya untuk kepentingan pendidikan, penelitian, penulisan karya ilmiah, penulisan laporan, penulisan kritik atau tinjauan suatu masalah.
 - b. Pengutipan tidak merugikan kepentingan yang wajar Politeknik Negeri Jakarta
2. Dilarang mengumunkan dan memperbanyak sebagian atau seluruh karya tulis ini dalam bentuk apapun tanpa izin Politeknik Negeri Jakarta



Hak Cipta :

1. Dilarang mengutip sebagian atau seluruh karya tulis ini tanpa mencantumkan dan menyebutkan sumber :
 - a. Pengutipan hanya untuk kepentingan pendidikan, penelitian , penulisan karya ilmiah, penulisan laporan, penulisan kritik atau tinjauan suatu masalah.
 - b. Pengutipan tidak merugikan kepentingan yang wajar Politeknik Negeri Jakarta
2. Dilarang mengemukakan dan memperbanyak sebagian atau seluruh karya tulis ini dalam bentuk apapun tanpa izin Politeknik Negeri Jakarta

2.2 Data Pemilik Perusahaan

2.2.1 Pemilik Pertama

Pemilik pertama bernama Farah Fadhila Safitri Baay menjabat sebagai direktur utama CV MMC Adikarya. Berikut adalah data diri pemilik pertama dapat dilihat pada Tabel 2.3 di bawah ini:

Tabel 2. 3
Biodata Pemilik Pertama



Nama	Farah Fadhila Safitri Baay
Jabatan	Direktur Utama
Tempat dan Tanggal Lahir	Bekasi, 11 Agustus 2002
Alamat Rumah	Jl. Dahlia 3 No. 101 JKI 1, Jatikramat, Jatiasih, Kota Bekasi
Nomor Telepon	0857-1801-1826
Alamat Email	farbaay11@gmail.com
Pendidikan Terakhir	SMA

Sumber: CV MMC Adikarya, 2024



Hak Cipta :

1. Dilarang mengutip sebagian atau seluruh karya tulis ini tanpa mencantumkan dan menyebutkan sumber :
 - a. Pengutipan hanya untuk kepentingan pendidikan, penelitian , penulisan karya ilmiah, penulisan laporan, penulisan kritik atau tinjauan suatu masalah.
 - b. Pengutipan tidak merugikan kepentingan yang wajar Politeknik Negeri Jakarta
2. Dilarang mengemukakan dan memperbanyak sebagian atau seluruh karya tulis ini dalam bentuk apapun tanpa izin Politeknik Negeri Jakarta

2.2.2 Pemilik Kedua

Pemilik kedua bernama Qorryna Heraliani yang menjabat sebagai direktur keuangan CV MMC Adikarya. Berikut adalah data diri dan foto pemilik kedua dapat dilihat pada Tabel 2.4 di bawah ini:

Tabel 2. 4
Biodata Pemilik Kedua



Nama	Qorryna Heraliani
Jabatan	Direktur Keuangan
Tempat dan Tanggal Lahir	Jakarta, 5 April 2002
Alamat Rumah	Griya Padepokan No. 77, Jl. R. Sanim, Tanah Baru, Beji, Depok
Nomor Telepon	0857-6405-8873
Alamat Email	qorrynahera@gmail.com
Pendidikan Terakhir	SMA

Sumber: CV MMC Adikarya, 2024



Hak Cipta :

1. Dilarang mengutip sebagian atau seluruh karya tulis ini tanpa mencantumkan dan menyebutkan sumber :
 - a. Pengutipan hanya untuk kepentingan pendidikan, penelitian , penulisan karya ilmiah, penulisan laporan, penulisan kritik atau tinjauan suatu masalah.
 - b. Pengutipan tidak merugikan kepentingan yang wajar Politeknik Negeri Jakarta
2. Dilarang mengumumkan dan memperbanyak sebagian atau seluruh karya tulis ini dalam bentuk apapun tanpa izin Politeknik Negeri Jakarta

2.2.3 Pemilik Ketiga

Pemilik kedua bernama Ingrid Widyastuti yang menjabat sebagai direktur pemasaran CV MMC Adikarya. Berikut adalah data diri dan foto pemilik ketiga dapat dilihat pada Tabel 2.5 di bawah ini:

Tabel 2. 5
Biodata Pemilik Ketiga

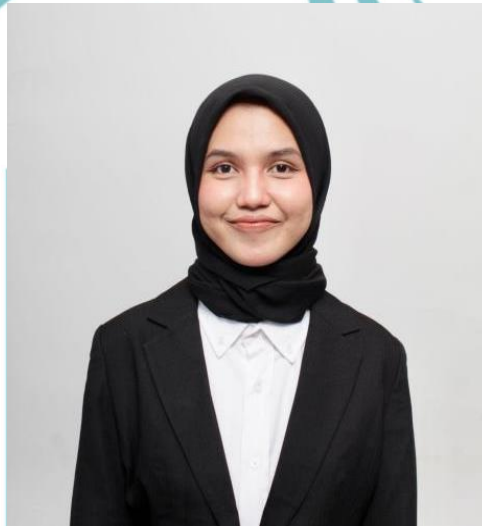

Nama	Ingrid Widyastuti
Jabatan	Direktur Pemasaran
Tempat dan Tanggal Lahir	Ngawi, 11 April 2002
Alamat Rumah	Kp Buaran RT 03/08 Kalideres, Jakarta Barat
Nomor Telepon	085773926344
Alamat Email	inggridwidyastuti123@gmail.com
Pendidikan Terakhir	SMA

Sumber: CV MMC Adikarya, 2024

Hak Cipta :

1. Dilarang mengutip sebagian atau seluruh karya tulis ini tanpa mencantumkan dan menyebutkan sumber :
 - a. Pengutipan hanya untuk kepentingan pendidikan, penelitian, penulisan karya ilmiah, penulisan laporan, penulisan kritik atau tinjauan suatu masalah.
 - b. Pengutipan tidak merugikan kepentingan yang wajar Politeknik Negeri Jakarta
2. Dilarang mengumunkan dan memperbanyak sebagian atau seluruh karya tulis ini dalam bentuk apapun tanpa izin Politeknik Negeri Jakarta

2.3 Struktur Organisasi

Struktur organisasi yang digunakan perusahaan berbentuk lini dengan kedudukan antara atasan dengan bawahan terhubung secara vertikal. Struktur organisasi dapat dilihat pada Bagan 2.1 di bawah ini:

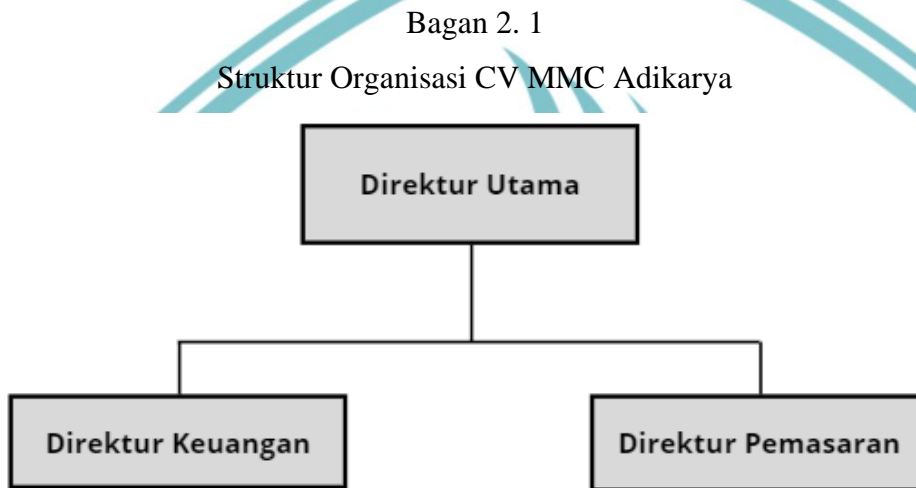

Sumber: CV MMC Adikarya, 2024

2.3.1 Deskripsi Pekerjaan

Para pendiri perusahaan memiliki peran masing-masing dalam mengarahkan, mengembangkan, dan memastikan keberlanjutan operasional perusahaan. Setiap pendiri membawa keahlian dan pengalaman yang berkontribusi pada berbagai aspek penting bisnis, seperti strategi, inovasi, manajemen operasional, hingga pengembangan sumber daya manusia. Berikut deskripsi pekerjaan pegawai CV MMC Adikarya:

- a. Direktur Utama
 - 1) Pengambil keputusan utama di dalam perusahaan
 - 2) Mengembangkan dan mengimplementasikan rencana strategis untuk mencapai tujuan perusahaan.



Hak Cipta :

1. Dilarang mengutip sebagian atau seluruh karya tulis ini tanpa mencantumkan dan menyebutkan sumber :
 - a. Pengutipan hanya untuk kepentingan pendidikan, penelitian, penulisan karya ilmiah, penulisan laporan, penulisan kritik atau tinjauan suatu masalah.
 - b. Pengutipan tidak merugikan kepentingan yang wajar Politeknik Negeri Jakarta
2. Dilarang mengumumkan dan memperbanyak sebagian atau seluruh karya tulis ini dalam bentuk apapun tanpa izin Politeknik Negeri Jakarta

- 3) Mengawasi operasional harian perusahaan.
 - 4) Mengelola hubungan dengan pemegang saham, klien, dan pemangku kepentingan lainnya.
 - 5) Melakukan analisis kompetitor perusahaan baik segi internal maupun eksternal.
 - 6) Memastikan kepatuhan terhadap peraturan dan kebijakan perusahaan.
 - 7) Mengambil keputusan strategis yang mempengaruhi pertumbuhan dan keberlanjutan perusahaan.
 - 8) Mengambil keputusan strategis yang mempengaruhi pertumbuhan dan keberlanjutan perusahaan.
- b. Direktur Keuangan
- 1) Mengawasi semua aspek keuangan perusahaan, termasuk anggaran, laporan keuangan, dan pengelolaan kas.
 - 2) Mengembangkan dan mengimplementasikan strategi sumber daya manusia untuk menarik, mengembangkan, dan mempertahankan bakat.
 - 3) Menyusun kebijakan keuangan yang selaras dengan tujuan perusahaan.
 - 4) Memastikan kepatuhan terhadap peraturan keuangan dan ketenagakerjaan.
 - 5) Menyediakan analisis keuangan dan laporan kepada manajemen eksekutif.
- c. Direktur Pemasaran
- 1) Mengembangkan dan mengimplementasikan strategi pemasaran untuk meningkatkan brand awareness dan penjualan.



Hak Cipta :

1. Dilarang mengutip sebagian atau seluruh karya tulis ini tanpa mencantumkan dan menyebutkan sumber :
 - a. Pengutipan hanya untuk kepentingan pendidikan, penelitian, penulisan karya ilmiah, penulisan laporan, penulisan kritik atau tinjauan suatu masalah.
 - b. Pengutipan tidak merugikan kepentingan yang wajar Politeknik Negeri Jakarta
2. Dilarang mengemukakan dan memperbanyak sebagian atau seluruh karya tulis ini dalam bentuk apapun tanpa izin Politeknik Negeri Jakarta

- 2) Bertanggung jawab atas kegiatan pemasaran dan produk jasa perusahaan yang berorientasi pada pencapaian serta peningkatan target sales
- 3) Mengawasi operasional harian untuk memastikan efisiensi dan efektivitas.
- 4) Memastikan pelayanan pelanggan yang optimal.
- 5) Mengembangkan kemitraan dan hubungan bisnis yang strategis.
- 6) Memantau *trend* pasar dan menyesuaikan strategi pemasaran yang sesuai.
- 7) Membangun dan menjaga hubungan serta kepercayaan dengan mitra bisnis, *Client*, dan tenaga kerja harian lepas.

2.4 Susunan Pemilik/Pemegang Modal

CV MMC Adikarya memiliki modal awal berupa dana tunai yang bersumber dari masing-masing pendiri perusahaan. Modal awal berjumlah Rp. 150.000.000,-. Tabel 2.6 merupakan pembagian jumlah pemegang modal, sebagai berikut:

Tabel 2. 6
Rencana Investasi CV MMC Adikarya

No.	Nama	Jabatan	Modal	%
1.	Farah Fadhila Safitri Baay	Direktur Utama	Rp 100.000.000	66.67%
2.	Qorryna Heraliani	Direktur Keuangan	Rp 25.000.000	16.67%
3.	Inggrid Widyastuti	Direktur Pemasaran	Rp 25.000.000	16.67%
Total			Rp 150.000.000	100%

Sumber: CV MMC Adikarya, 2024



Hak Cipta :

1. Dilarang mengutip sebagian atau seluruh karya tulis ini tanpa mencantumkan dan menyebutkan sumber :
 - a. Pengutipan hanya untuk kepentingan pendidikan, penelitian , penulisan karya ilmiah, penulisan laporan, penulisan kritik atau tinjauan suatu masalah.
 - b. Pengutipan tidak merugikan kepentingan yang wajar Politeknik Negeri Jakarta
2. Dilarang mengemukakan dan memperbanyak sebagian atau seluruh karya tulis ini dalam bentuk apapun tanpa izin Politeknik Negeri Jakarta

2.5 Jadwal Kegiatan Pra-Operasional

Pendirian CV MMC Adikarya berlangsung selama 7 bulan, terhitung sejak Maret 2024 sampai dengan September 2024, bertujuan untuk melengkapi kebutuhan pendirian perusahaan. Berikut merupakan jadwal kegiatan pra-operasional perusahaan dapat dilihat pada Tabel 2.7 di bawah ini:

Tabel 2. 7
Jadwal Kegiatan Pra-Operasional CV MMC Adikarya

No.	Kegiatan	Maret	April	Mei	Juni	Juli	Agustus	September
1.	Riset pasar							
2.	Analisa pasar							
3.	Penyusunan profil perusahaan							
4.	Penentuan lokasi perusahaan							
5.	Pengurusan perizinan perusahaan							
6.	Pembuatan Platform							
7.	Pemenuhan peralatan dan perlengkapan							
8.	Promosi dan pembuatan media sosial pemasaran perusahaan							

Sumber: CV MMC Adikarya, 2024



Hak Cipta :

1. Dilarang mengutip sebagian atau seluruh karya tulis ini tanpa mencantumkan dan menyebutkan sumber :
 - a. Pengutipan hanya untuk kepentingan pendidikan, penelitian, penulisan karya ilmiah, penulisan laporan, penulisan kritik atau tinjauan suatu masalah.
 - b. Pengutipan tidak merugikan kepentingan yang wajar Politeknik Negeri Jakarta
2. Dilarang mengemukakan dan memperbanyak sebagian atau seluruh karya tulis ini dalam bentuk apapun tanpa izin Politeknik Negeri Jakarta

2.5.1 Riset Pasar

Riset pasar dilakukan dengan mengumpulkan data primer melalui metode penyebaran kuesioner kepada calon tenaga kerja harian lepas, *Professional Exhibition Organizer* (PEO) dan *Professional Conference Organizer* (PCO), serta metode wawancara dengan perusahaan pesaing. Data yang diperoleh kemudian diolah untuk mendapatkan informasi terkait daftar pelaksanaan *event* dan total kebutuhan penyaluran tenaga kerja harian lepas dalam setahun, dari 2019 hingga 2023, sebagai dasar perhitungan *trend* perkembangan *event* di tahun berikutnya.

2.5.2 Analisis Pasar

Analisis yang perusahaan lakukan terhadap data riset pasar mencakup evaluasi terhadap karakteristik demografis Tenaga Kerja Harian Lepas (TKHL), termasuk usia, frekuensi keterlibatan dalam *event*, dan sumber informasi mengenai peluang kerja. Analisis pasar melihat tingkat ketertarikan tenaga kerja terhadap *platform* digital yang akan diluncurkan oleh CV MMC Adikarya.

Analisis pasar terhadap calon *user* dilakukan dengan pengumpulan data jumlah *event* yang diselenggarakan oleh perusahaan pengguna, kebutuhan Tenaga Kerja Harian Lepas (TKHL) dalam setiap *event*, serta hambatan dan kesulitan yang dihadapi dalam mendapatkan tenaga kerja harian lepas yang kompeten. Analisis dilakukan menggunakan rumus *mean growth* untuk memproyeksikan pertumbuhan *event* ditahun berikutnya, sehingga dapat memberikan gambaran yang jelas mengenai peluang dan tantangan di pasar.



Hak Cipta :

1. Dilarang mengutip sebagian atau seluruh karya tulis ini tanpa mencantumkan dan menyebutkan sumber :
 - a. Pengutipan hanya untuk kepentingan pendidikan, penelitian, penulisan karya ilmiah, penulisan laporan, penulisan kritik atau tinjauan suatu masalah.
 - b. Pengutipan tidak merugikan kepentingan yang wajar Politeknik Negeri Jakarta
2. Dilarang mengemukakan dan memperbanyak sebagian atau seluruh karya tulis ini dalam bentuk apapun tanpa izin Politeknik Negeri Jakarta

2.5.3 Penyusunan Profil Perusahaan

Penyusunan profil perusahaan diawali dengan penentuan jenis produk jasa perusahaan, penentuan nama dan visi dan misi, pembuatan logo, pembentukan struktur organisasi, penyusunan susunan pemegang modal, serta pembuatan jadwal pra-operasional perusahaan. Penyusunan profil untuk menciptakan *brand highlight* yang menarik di mata masyarakat, terutama bagi perusahaan yang akan menjadi target *User* dan calon Tenaga Kerja Harian Lepas (TKHL).

2.5.4 Penentuan Lokasi Perusahaan

Penentuan lokasi perusahaan dipertimbangkan berdasarkan berbagai aspek kebutuhan mulai dari harga, lokasi, kondisi bangunan, dan aksesibilitas. Berikut penentuan lokasi perusahaan dapat dilihat pada Tabel 2.8:

Tabel 2. 8

Lokasi Perusahaan

Alamat	Virtual Office The CEO Building Jl. TB Simatupang No.18C Level 12, RT.7/RW.9, Cilandak Bar., Kec. Cilandak, Kota Jakarta Selatan, Daerah Khusus Ibukota Jakarta 12430
Bentuk bangunan	Gedung Perkantoran
Ukuran ruangan	300 m ² dengan jumlah total ruangan kubikal 10 ruangan.
Biaya sewa	Rp. 10.000.000/tahun
Keuntungan	<ol style="list-style-type: none">1. Ruang kantor pribadi dengan <i>furniture</i>2. Kantor di alamat CBD strategis dan bergengsi3. Nomor telepon perusahaan4. Layanan Call Center professional untuk menjawab panggilan telepon5. Layanan Resepsionis6. Listrik, AC dan utilitas7. Gratis WIFI8. Fasilitas <i>pantry</i>9. Layanan kebersihan10. Fasilitas <i>meeting room and event space</i>11. Penggunaan <i>business lounge</i>12. Gratis akses berkantor di <i>co-working</i> di lokasi lain13. Konsultasi gratis untuk seputar perizinan usaha dan perpajakan

Sumber: CV MMC Adikarya, 2024



Hak Cipta :

1. Dilarang mengutip sebagian atau seluruh karya tulis ini tanpa mencantumkan dan menyebutkan sumber :
 - a. Pengutipan hanya untuk kepentingan pendidikan, penelitian, penulisan karya ilmiah, penulisan laporan, penulisan kritik atau tinjauan suatu masalah.
 - b. Pengutipan tidak merugikan kepentingan yang wajar Politeknik Negeri Jakarta
2. Dilarang mengemukakan dan memperbanyak sebagian atau seluruh karya tulis ini dalam bentuk apapun tanpa izin Politeknik Negeri Jakarta

2.5.5 Pengurusan Perizinan Pendirian Perusahaan

Perizinan memiliki tujuan untuk memastikan bahwa perusahaan beroperasi secara legal dan sesuai dengan peraturan yang berlaku di Indonesia. CV MMC Adikarya telah memenuhi semua persyaratan administratif dan hukum untuk menjalankan kegiatan usaha dengan lebih percaya diri, meminimalisir risiko hukum, dan membangun kepercayaan di mata *User*, mitra bisnis, dan otoritas pemerintah.

Dasar hukum Pasal 19-21 Kitab Undang-Undang Hukum Dagang; Peraturan Menteri Hukum dan Hak Asasi Manusia Nomor 17 Tahun 2018 tentang Pendaftaran Persekutuan Komanditer, Persekutuan Firma, Dan Persekutuan Perdata (Undang-Undang RI Nomor 17 Tahun 2018, 2018). Berikut dibawah ini merupakan proses perizinan pendirian sebuah perusahaan CV:

Gambar 2. 2
Alur Proses Perizinan Usaha

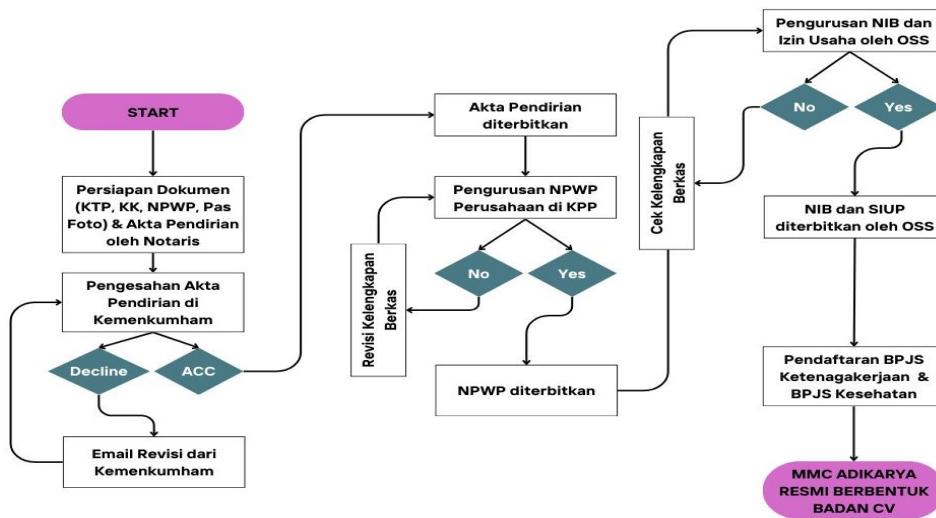

Sumber: Data diolah CV MMC Adikarya, 2024



Hak Cipta :

1. Dilarang mengutip sebagian atau seluruh karya tulis ini tanpa mencantumkan dan menyebutkan sumber :
 - a. Pengutipan hanya untuk kepentingan pendidikan, penelitian, penulisan karya ilmiah, penulisan laporan, penulisan kritik atau tinjauan suatu masalah.
 - b. Pengutipan tidak merugikan kepentingan yang wajar Politeknik Negeri Jakarta
2. Dilarang mengumunkan dan memperbanyak sebagian atau seluruh karya tulis ini dalam bentuk apapun tanpa izin Politeknik Negeri Jakarta

Berdasarkan Gambar 2.2 berikut penjelasan terkait alur perizinan usaha:

1. Persiapan dokumen yang diperlukan meliputi Kartu Tanda Penduduk (KTP) para pendiri, Kartu Keluarga (KK), Nomor Pokok Wajib Pajak (NPWP) para pendiri, pas foto terbaru, surat pernyataan domisili perusahaan dari pemilik tempat atau RT/RW setempat, dan Akta Pendirian CV yang dibuat oleh Notaris.
2. Pembuatan Akta Pendirian CV, mengunjungi Notaris dengan membawa semua dokumen yang telah dipersiapkan, di mana Notaris akan membuat Akta Pendirian CV berdasarkan data yang diberikan. CV yang dipilih belum digunakan oleh perusahaan lain, karena Notaris akan melakukan pengecekan ketersediaan nama perusahaan.
3. Pengesahan Akta Pendirian di Kementerian Hukum dan HAM, pertama-tama lakukan pendaftaran *online* dengan mengunggah Akta Pendirian CV ke Sistem Administrasi Badan Usaha (SABU) melalui website Kementerian Hukum dan HAM. Setelah pengajuan, tunggu pengesahan dari Kementerian Hukum dan HAM, dan jika disetujui, akan mendapatkan Surat Keputusan (SK) Pengesahan Akta Pendirian CV.
4. Melakukan pengurusan NPWP perusahaan, mengunjungi Kantor Pelayanan Pajak (KPP) sesuai dengan domisili CV, membawa dokumen-dokumen yang diperlukan seperti KTP, KK, NPWP pendiri, dan Akta Pendirian yang sudah disahkan, kemudian isi formulir pendaftaran NPWP Badan; setelah pendaftaran selesai, maka akan mendapatkan NPWP atas nama CV.



Hak Cipta :

1. Dilarang mengutip sebagian atau seluruh karya tulis ini tanpa mencantumkan dan menyebutkan sumber :
 - a. Pengutipan hanya untuk kepentingan pendidikan, penelitian, penulisan karya ilmiah, penulisan laporan, penulisan kritik atau tinjauan suatu masalah.
 - b. Pengutipan tidak merugikan kepentingan yang wajar Politeknik Negeri Jakarta
2. Dilarang mengumumkannya dan memperbanyak sebagian atau seluruh karya tulis ini dalam bentuk apapun tanpa izin Politeknik Negeri Jakarta

5. Pengurusan Izin Lokasi dan Domisili, yaitu Surat Keterangan Domisili Perusahaan (SKDP), diperoleh dari kelurahan atau kecamatan setempat dengan membawa dokumen-dokumen seperti KTP, KK, NPWP, dan Akta Pendirian.
6. Proses pengurusan izin usaha dan izin operasional dilakukan dengan mendaftar Nomor Induk Berusaha (NIB) melalui sistem *Online Single Submission* (OSS) dan mengunggah dokumen-dokumen seperti Akta Pendirian, Surat Keputusan Kemenkumham, NPWP, dan Surat Keterangan Domisili Perusahaan (SKDP). NIB berfungsi sebagai identitas perusahaan serta izin operasional dasar. Selain itu, izin usaha khusus untuk bidang usaha CV diajukan melalui OSS.
7. Pengurusan Surat Izin Usaha Perdagangan (SIUP), mendaftar melalui sistem OSS atau langsung ke Dinas Perdagangan setempat dengan melampirkan dokumen-dokumen berikut: Akta Pendirian, Surat Keputusan (SK) Kemenkumham, Nomor Induk Berusaha (NIB), Nomor Pokok Wajib Pajak (NPWP), dan Surat Keterangan Domisili Perusahaan (SKDP).
8. Terakhir merupakan pengurusan pendaftaran BPJS Ketenagakerjaan dan BPJS Kesehatan, melibatkan proses pendaftaran dan pembayaran iuran sesuai dengan jumlah karyawan yang terlibat.

2.5.6 Pemenuhan Peralatan dan Perlengkapan

Pemenuhan peralatan dan perlengkapan untuk mendukung kegiatan operasional perusahaan dapat dilihat pada Tabel 2.9 di bawah ini:



Hak Cipta :

1. Dilarang mengutip sebagian atau seluruh karya tulis ini tanpa mencantumkan dan menyebutkan sumber :
 - a. Pengutipan hanya untuk kepentingan pendidikan, penelitian, penulisan karya ilmiah, penulisan laporan, penulisan kritik atau tinjauan suatu masalah.
 - b. Pengutipan tidak merugikan kepentingan yang wajar Politeknik Negeri Jakarta
2. Dilarang mengumunkan dan memperbanyak sebagian atau seluruh karya tulis ini dalam bentuk apapun tanpa izin Politeknik Negeri Jakarta

Tabel 2. 9
Peralatan dan Perlengkapan Kantor

No.	Peralatan	Perlengkapan
1.	Laptop	ATK
2.	Kabel Roll	
3.	Wifi Portable Router	
4.	Smartphone	Kabel Rol
5.	Printer	
6.	Hardisk 2 TB	
7.	Rak Dokumen	

Sumber: Data diolah CV MMC Adikarya, 2024

2.5.7 Promosi dan Pembuatan Media Sosial Pemasaran Perusahaan

Kegiatan promosi meliputi penyebaran informasi mengenai berbagai hal penting terkait perusahaan dan produk/jasa yang akan dikemas menggunakan aktivitas pemasaran *below the line*. CV MMC Adikarya mengoptimalkan sosial media untuk pemasaran yang lebih luas. Sosial media yang digunakan adalah Instagram. Berikut adalah tampilan laman Instagram perusahaan dapat dilihat pada gambar 2.4 di bawah ini:

Gambar 2. 3
Instagram Resmi CV MMC Adikarya

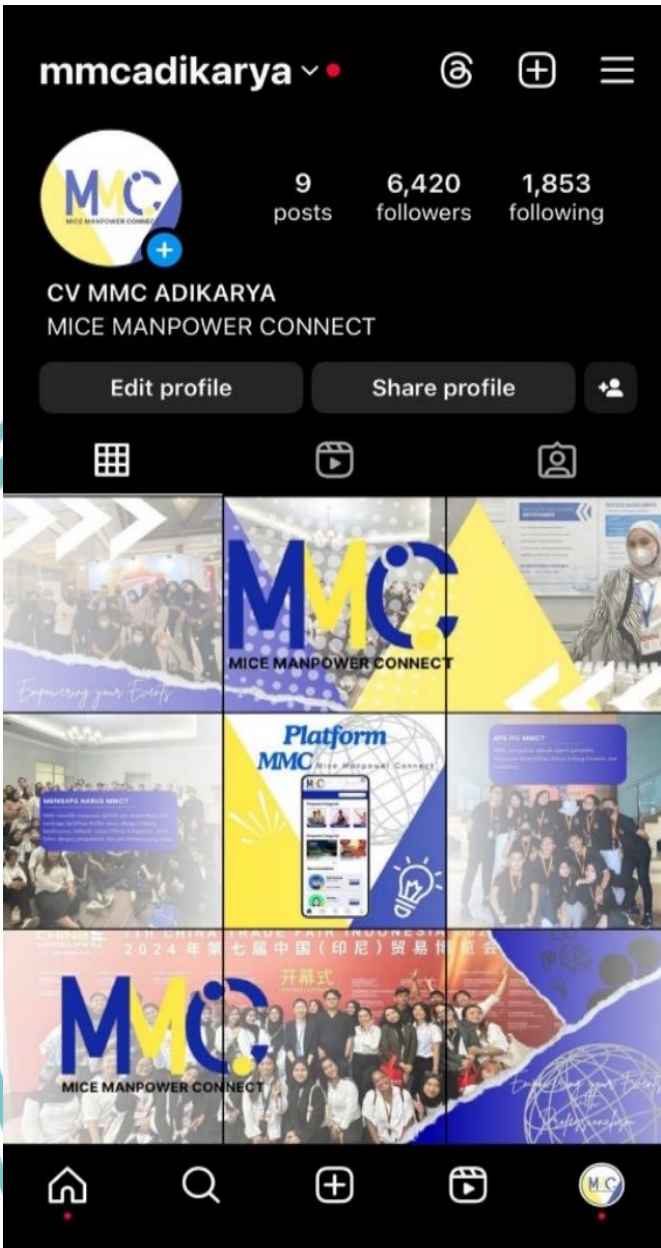

Sumber: CV MMC Adikarya, 2024

© Hak Cipta milik Politeknik Negeri Jakarta

Hak Cipta :

1. Dilarang mengutip sebagian atau seluruh karya tulis ini tanpa mencantumkan dan menyebutkan sumber :
 - a. Pengutipan hanya untuk kepentingan pendidikan, penelitian , penulisan karya ilmiah, penulisan laporan, penulisan kritik atau tinjauan suatu masalah.
 - b. Pengutipan tidak merugikan kepentingan yang wajar Politeknik Negeri Jakarta
2. Dilarang mengumunkan dan memperbanyak sebagian atau seluruh karya tulis ini dalam bentuk apapun tanpa izin Politeknik Negeri Jakarta





Hak Cipta :

1. Dilarang mengutip sebagian atau seluruh karya tulis ini tanpa mencantumkan dan menyebutkan sumber :
 - a. Pengutipan hanya untuk kepentingan pendidikan, penelitian, penulisan karya ilmiah, penulisan laporan, penulisan kritik atau tinjauan suatu masalah.
 - b. Pengutipan tidak merugikan kepentingan yang wajar Politeknik Negeri Jakarta
2. Dilarang mengumumkan dan memperbanyak sebagian atau seluruh karya tulis ini dalam bentuk apapun tanpa izin Politeknik Negeri Jakarta

DAFTAR PUSTAKA

- Burhan, G. F., & Mansur, A. (2021). Marketing Strategy Planning Based on Customer Value. *PROZIMA (Productivity, Optimization and Manufacturing System Engineering)*, 4(2), 29–40. <https://doi.org/10.21070/prozima.v4i2.1309>
- Hulu, B., Dakhi, Y., & Zalogo, E. F. (2021). Pengaruh Strategi Pemasaran Terhadap Volume Penjualan Pada Ud.Mitra Kecamatan Amandraya. *Jurnal Riset Manajemen Dan Binsis*, 6(2), 16–25.
- Letuna, M. A. N. (2021). Instragram sebagai Media Edukasi Vaksin Covid-19 di Indonesia. *Jurnal Communio : Jurnal Jurusan Ilmu Komunikasi*, 10(1), 88–106. <https://doi.org/10.35508/jikom.v10i1.3773>
- Undang-Undang Nomor 30 Tahun 1999, 2 Islamic Circle 41 (2021). <https://doi.org/10.56874/islamiccircle.v2i1.472>
- Undang-Undang RI Nomor 10 Tahun 2009, 3 Society 464 (2009).
- Undang-Undang RI Nomor 17 Tahun 2018, 151 Peraturan Menteri Kesehatan Republik Indonesia Nomor 4 Tahun 2018 10 (2018).
- UNWTO. (2016). *UNWTO Tourism Highlights, 2016 Edition*. UNWTO.

POLITEKNIK
NEGERI
JAKARTA



Hak Cipta :

1. Dilarang mengutip sebagian atau seluruh karya tulis ini tanpa mencantumkan dan menyebutkan sumber :
 - a. Pengutipan hanya untuk kepentingan pendidikan, penelitian , penulisan karya ilmiah, penulisan laporan, penulisan kritik atau tinjauan suatu masalah.
 - b. Pengutipan tidak merugikan kepentingan yang wajar Politeknik Negeri Jakarta
2. Dilarang mengumumkan dan memperbanyak sebagian atau seluruh karya tulis ini dalam bentuk apapun tanpa izin Politeknik Negeri Jakarta

DAFTAR LAMPIRAN

Lampiran 1 Akta Perusahaan

PENDIRIAN COMMANDITAIRE VENNOOTSCHAP
CV MMC ADIKARYA
Nomor: 237/CV/VI/24

-Pada hari ini, Selasa, pada tanggal 11-6-2024 (sebelas Juni dua ribu dua puluh empat), pukul 08.30 WIB (delapan lewat tigapuluh Waktu Indonesia Barat).--- Berhadapan dengan saya, **NURLISA UKE DESY, Sarjana Hukum, Magister Kenotariatan**, Notaris di Kabupaten Bogor, dengan dihadiri saksi-saksi yang namanya akan disebut di bagian akhir akta ini : -----

- **Tuan ADILAKSONO**, lahir di Jakarta, tanggal 10-5-1999 (sepuluh Mei seribu sembilan ratus sembilan puluh sembilan), Warga Negara Indonesia, Karyawan Swasta, bertempat tinggal di Bekasi, Jalan Pakis, Rukun Tetangga 010, Rukun Warga 012, Kelurahan Pekayon Jaya, Kecamatan Bekasi Selatan, Kota Bekasi, Pemegang Kartu Tanda Penduduk Nomor: 3329031005940005.

-Menurut keterangannya---dalam---hal---ini---bertindak berdasarkan surat kuasa yang dibuat dibawah tangan tertanggal duapuluh lima Mei dua ribu dua puluh empat (25-05-2024), bermaterai cukup yang aslinya dilekatkan pada minuta akta ini, dari dan selaku demikian bertindak untuk dan atas nama:-----

1. **Nona FARAH FADHILA S BAAY**, lahir di Bekasi, tanggal 11-08-2002 (sebelas agustus dua ribu dua), Warga Negara Indonesia, Mahasiswa, bertempat tinggal di Bekasi, Jalan Dahlia III, Rukun Tetangga 008, Rukun Warga 003, Kelurahan Jatikramat, Kecamatan Jatiasih, Kota Bekasi, pemegang Kartu Tanda Penduduk Nomor: 3171044510920001;-----
2. **Nona INGGRID WIDYASTUTI**, lahir di Ngawi,



© Hak Cipta milik Politeknik Negeri Jakarta

Hak Cipta :

1. Dilarang mengutip sebagian atau seluruh karya tulis ini tanpa mencantumkan dan menyebutkan sumber :
 - a. Pengutipan hanya untuk kepentingan pendidikan, penelitian, penulisan karya ilmiah, penulisan laporan, penulisan kritik atau tinjauan suatu masalah.
 - b. Pengutipan tidak merugikan kepentingan yang wajar Politeknik Negeri Jakarta
2. Dilarang mengemukakan dan memperbanyak sebagian atau seluruh karya tulis ini dalam bentuk apapun tanpa izin Politeknik Negeri Jakarta

tanggal 11-04-2002 (sebelas april dua ribu dua),
Warga Negara Indonesia, Mahasiswa, bertempat
tinggal di Kota Madya Jakarta Barat, Kp Buaran,
Rukun Tetangga 003, Rukun Warga 008, Kelurahan
Kalideres, Kecamatan Kalideres, pemegang Kartu
Tanda Penduduk Nomor: 3671084212980001;-----

3. **Nona QORRYNA HERALIANI**, lahir di Jakarta, tanggal
5-04-2002 (lima april dua ribu dua), Warga Negara
Indonesia, Mahasiswa, bertempat tinggal di Kota
Depok, Jl. R. Sanim, Rukun Tetangga 004, Rukun
Warga 003, Kelurahan Tanah Baru, Kecamatan Beji,
Kota Depok, pemegang Kartu Tanda Penduduk Nomor:
3174090301680005;-----

-Para Penghadap dikenal oleh saya, Notaris berdasarkan
kartu tanda pengenal yang diperlihatkan kepada saya. --

-Para Penghadap bertindak dalam kedudukannya-----
sebagaimana tersebut dengan ini menerangkan bahwa-----
dengan tidak mengurangi izin dari pihak yang berwenang,
telah sepakat dan saling setuju untuk bersama-sama----
mendirikan suatu CV terbatas dengan anggaran---- dasar
sebagaimana yang termuat dalam akta pendirian ini
(selanjutnya cukup disingkat dengan "anggaran dasar"),-
yaitu sebagai berikut:-----

----- NAMA DAN TEMPAT KEDUDUKAN -----

----- Pasal 1 -----

1. Commanditaire Vennootschap ini bernama: -----
----- **CV MMC ADIKARYA** -----
(selanjutnya disingkat dengan "CV"), -----
berkedudukan di **Jakarta Selatan**.-----
--
2. CV dapat membuka kantor cabang atau Kantor --
perwakilan, baik di dalam maupun di luar wilayah ---
Republik Indonesia sebagaimana yang ditetapkan ----



© Hak Cipta milik Politeknik Negeri Jakarta

Hak Cipta :

1. Dilarang mengutip sebagian atau seluruh karya tulis ini tanpa mencantumkan dan menyebutkan sumber :
 - a. Pengutipan hanya untuk kepentingan pendidikan, penelitian, penulisan karya ilmiah, penulisan laporan, penulisan kritik atau tinjauan suatu masalah.
 - b. Pengutipan tidak merugikan kepentingan yang wajar Politeknik Negeri Jakarta
2. Dilarang mengemukakan dan memperbanyak sebagian atau seluruh karya tulis ini dalam bentuk apapun tanpa izin Politeknik Negeri Jakarta

oleh Direksi dengan persetujuan dari Dewan Komisaris -----
----- JANGKA WAKTU BERDIRINYA CV -----
----- Pasal 2 -----
CV didirikan untuk jangka waktu yang tidak ----
terbatas lamanya. -----
----- MAKSUD DAN TUJUAN SERTA KEGIATAN USAHA -----
----- Pasal 3 -----
1. Maksud dan tujuan CV ialah: ----- Jasa.
2. Untuk mencapai maksud dan tujuan tersebut di atas --
CV dapat melaksanakan kegiatan usaha sebagai berikut:
70209 --AKTIVITAS KONSULTASI MANAJEMEN LAINNYA--
Kelompok ini mencakup ketentuan bantuan nasihat, bimbingan dan operasional usaha dan permasalahan organisasi dan manajemen lainnya, seperti perencanaan strategi dan organisasi; keputusan berkaitan dengan keuangan; tujuan dan kebijakan pemasaran; perencanaan, praktik dan kebijakan sumber daya manusia; perencanaan penjadwalan dan pengontrolan produksi. Penyediaan jasa--
usaha ini dapat mencakup bantuan nasihat, bimbingan dan operasional berbagai fungsi manajemen, konsultasi manajemen olah----
agronomis dan agricultural economis pada bidang pertanian dan sejenisnya,-----
rancangan dari metode dan prosedur-----
akuntansi, program akuntansi biaya,-----
prosedur pengawasan anggaran belanja,----
pemberian nasihat dan bantuan untuk usaha dan pelayanan masyarakat dalam-----
perencanaan, pengorganisasian, efisiensi



Hak Cipta :

1. Dilarang mengutip sebagian atau seluruh karya tulis ini tanpa mencantumkan dan menyebutkan sumber :
 - a. Pengutipan hanya untuk kepentingan pendidikan, penelitian , penulisan karya ilmiah, penulisan laporan, penulisan kritik atau tinjauan suatu masalah.
 - b. Pengutipan tidak merugikan kepentingan yang wajar Politeknik Negeri Jakarta
2. Dilarang mengemukakan dan memperbanyak sebagian atau seluruh karya tulis ini dalam bentuk apapun tanpa izin Politeknik Negeri Jakarta

dan pengawasan, informasi manajemen dan lain-lain.-----

- 74902 - AKTIVITAS KONSULTASI BISNIS DAN BROKER BISNIS;-----
Kelompok ini mencakup usaha pemberian saran dan bantuan operasional pada dunia bisnis, seperti kegiatan broker bisnis yang mengatur pembelian dan penjualan bisnis berskala kecil dan menengah, termasuk praktik profesional, kegiatan broker hak paten (pengaturan pembelian dan penjualan hak paten), kegiatan-----
penilaian selain real estat dan asuransi (untuk barang antik, perhiasan dan lain-lain), audit rekening dan informasi tarif barang atau muatan, kegiatan pengukuran kuantitas dan kegiatan peramalan cuaca. Tidak termasuk makelar real estat.-----
- 82110 - AKTIVITAS PENYEDIA GABUNGAN JASA ADMINISTRASI KANTOR;-----
Kelompok ini mencakup penyediaan gabungan jasa administrasi perkantoran sehari-hari, seperti penerimaan tamu,-----
perencanaan keuangan, pemeliharaan-----
catatan dan tagihan rekening, jasa-----
personalia dan surat menyurat.-----
- 77400 - SEWA GUNA USAHA TANPA HAK OPSI ASET NON FINANSIAL, BUKAN KARYA HAK CIPTA;-----
Kelompok ini mencakup usaha yang kegiatan memperbolehkan pihak lain menggunakan aset non finansial di mana pembayaran royalti atau balas jasa lisensi yang dibayar ke pemegang aset. Penggunaan aset tersebut dapat berbagai macam bentuk,



Hak Cipta :

1. Dilarang mengutip sebagian atau seluruh karya tulis ini tanpa mencantumkan dan menyebutkan sumber :
 - a. Pengutipan hanya untuk kepentingan pendidikan, penelitian , penulisan karya ilmiah, penulisan laporan, penulisan kritik atau tinjauan suatu masalah.
 - b. Pengutipan tidak merugikan kepentingan yang wajar Politeknik Negeri Jakarta
2. Dilarang mengemukakan dan memperbanyak sebagian atau seluruh karya tulis ini dalam bentuk apapun tanpa izin Politeknik Negeri Jakarta

seperti izin reproduksi, digunakan dalam proses atau produksi berikut,----- pengoperasian bisnis di bawah sistem waralaba dan lain-lain. Pemilik aset non finansial dapat sekaligus pembuatnya atau juga bukan. kegiatan yang dicakup----- meliputi sewa guna usaha tanpa hak opsi (operational leasing) aset non finansial yang tak berwujud (bukan karya/hak cipta seperti buku atau piranti lunak) dan penerimaan royalti atau balas jasa lisensi untuk penggunaan, seperti entitas yang dipatenkan, trade mark dan service mark, brand name, hak eksplorasi barang tambang/mineral, perjanjian----- franchise/waralaba dan aset non finansial yang tak berwujud lainnya.-----

----- M O D A L -----

----- Pasal 4 -----

1. Modal dasar CV adalah Rp. 150.000.000, ----- (seratus limapuluh juta rupiah), terbagi atas 100 (seratus) lembar saham, masing-masing Saham bernilai nominal Rp. 500.000,- (limaratus ribu rupiah).-----
2. Dari modal dasar tersebut telah ditempatkan dan ---- Disetor sebanyak 30 (tigapuluh) lembar saham, atau sebesar Rp. 15.000.000,- (limabelas juta rupiah), dengan uang tunai kepada CV oleh para pendiri yang telah mengambil bagian saham, yang rincian serta nilai nominal saham yang disebutkan pada bahagian akhir akta ini. -----

----- S - A - H - A M PASAL 5 -----

1. Semua saham yang dikeluarkan oleh CV adalah ---- saham atas nama. -----



Hak Cipta :

1. Dilarang mengutip sebagian atau seluruh karya tulis ini tanpa mencantumkan dan menyebutkan sumber :
 - a. Pengutipan hanya untuk kepentingan pendidikan, penelitian, penulisan karya ilmiah, penulisan laporan, penulisan kritik atau tinjauan suatu masalah.
 - b. Pengutipan tidak merugikan kepentingan yang wajar Politeknik Negeri Jakarta
2. Dilarang mengemukakan dan memperbanyak sebagian atau seluruh karya tulis ini dalam bentuk apapun tanpa izin Politeknik Negeri Jakarta

2. Yang boleh memiliki dan mempergunakan hak atas saham - hanyalah Warga Negara Indonesia dan/atau badan hukum - Indonesia.
3. Bukti pemilikan saham dapat berupa surat saham.
4. Dalam hal CV tidak menerbitkan surat saham, --- pemilikan saham dapat dibuktikan dengan surat -----
- keterangan atau catatan yang dikeluarkan oleh -----
--- CV.
5. Jika dikeluarkan surat saham, maka untuk setiap -----
- saham diberi sehelai surat saham.
6. Surat kolektif saham dapat dikeluarkan sebagai bukti - pemilikan 2 (dua) atau lebih saham yang dimiliki oleh seorang pemegang saham.
7. Pada surat saham harus dicantumkan sekurangnya: -----
 - a. Nama dan alamat pemegang saham; -----
 - b. Nomor surat saham; -----
 - c. Nilai nominal saham; -----
 - d. Tanggal pengeluaran surat saham.
8. Pada surat kolektif saham sekurangnya harus -----
- dicantumkan: -----
 - a. Nama dan alamat pemegang saham; -----
 - b. Nomor surat kolektif saham; -----
 - c. Nomor surat saham dan jumlah saham; -----
 - d. Nilai nominal saham; -----
 - e. Tanggal pengeluaran surat kolektif saham; -----
9. Surat saham dan surat kolektif saham harus -----
- ditandatangani oleh Direktur Utama dan Komisaris --
--- Utama -----

**PENGGANTI - SURAT
SAHAM PASAL 6**

1. Jika surat saham rusak atau tidak dapat dipakai, atas permintaan mereka yang berkepentingan, Direksi mengeluarkan surat saham pengganti, setelah surat saham yang rusak atau tidak dapat dipakai tersebut



Hak Cipta :

1. Dilarang mengutip sebagian atau seluruh karya tulis ini tanpa mencantumkan dan menyebutkan sumber :
 - a. Pengutipan hanya untuk kepentingan pendidikan, penelitian, penulisan karya ilmiah, penulisan laporan, penulisan kritik atau tinjauan suatu masalah.
 - b. Pengutipan tidak merugikan kepentingan yang wajar Politeknik Negeri Jakarta
2. Dilarang mengemukakan dan memperbanyak sebagian atau seluruh karya tulis ini dalam bentuk apapun tanpa izin Politeknik Negeri Jakarta

- diserahkan kembali kepada Direksi.-----
2. Surat saham sebagaimana dimaksud pada ayat (1) Harus dimusnahkan dan dibuat berita acara oleh Direksi untuk dilaporkan dalam Rapat Umum Pemegang Saham berikutnya.-----
 3. Jika surat saham hilang, atas permintaan mereka yang berkepentingan, Direksi mengeluarkan surat Saham pengganti setelah menurut pendapat Direksi kehilangan tersebut cukup dibuktikan dan dengan jaminan yang dipandang perlu oleh Direksi untuk tiap peristiwa yang khusus. -----
 4. Setelah surat saham pengganti dikeluarkan, surat saham yang dinyatakan hilang tersebut, tidak berlaku lagi terhadap CV. -----
 5. Semua biaya yang berhubungan dengan pengeluaran surat saham pengganti, ditanggung oleh pemegang saham yang berkepentingan. -----
 6. Ketentuan sebagaimana dimaksud pada ayat(1), ayat --- (2), ayat (3), ayat (4) dan ayat (5) mutatis-mutandis berlaku bagi pengeluaran surat kolektif saham pengganti.-----

----- **PEMINDAHAN HAK ATAS SAHAM**-----

----- **PASAL 7**-----

1. Pemindahan hak atas saham harus berdasarkan akta --- pemindahan hak yang ditandatangani oleh yang memindahkan dan yang menerima pemindahan atau kuasanya yang sah.-----
2. Pemegang saham yang hendak memindahkan hak atas saham, harus menawarkan terlebih dahulu kepada pemegang saham lain dengan menyebutkan harga serta - persyaratan penjualan dan memberitahukan kepada Direksi secara tertulis tentang penawaran tersebut.
3. Pemindahan hak atas saham harus mendapat persetujuan dari instansi yang berwenang, jika peraturan



Hak Cipta :

1. Dilarang mengutip sebagian atau seluruh karya tulis ini tanpa mencantumkan dan menyebutkan sumber :
 - a. Pengutipan hanya untuk kepentingan pendidikan, penelitian, penulisan karya ilmiah, penulisan laporan, penulisan kritik atau tinjauan suatu masalah.
 - b. Pengutipan tidak merugikan kepentingan yang wajar Politeknik Negeri Jakarta
2. Dilarang mengemukakan dan memperbanyak sebagian atau seluruh karya tulis ini dalam bentuk apapun tanpa izin Politeknik Negeri Jakarta

perundang-undangan mensyaratkan hal tersebut. -----

4. Mulai hari panggilan Rapat Umum Pemegang Saham sampai dengan hari dilaksanakan Rapat Umum Pemegang Saham pemindahan hak atas saham tidak diperkenankan.

----- **RAPAT UMUM PEMEGANG SAHAM** -----

----- **PASAL 8** -----

1. Rapat Umum Pemegang Saham yang selanjutnya disebut --
- RUPS adalah:-----

- a. RUPS tahunan;-----
- b. RUPS lainnya, yang dalam Anggaran Dasar ini disebut juga RUPS luar biasa.-----

2. Istilah RUPS dalam Anggaran Dasar ini berarti -----
- keduanya, yaitu RUPS tahunan dan RUPS luar biasa, -
--- kecuali dengan tegas ditentukan lain. -----

3. Dalam RUPS tahunan:-----

- a. Direksi menyampaikan:-----
- laporan tahunan yang telah ditelaah oleh Dewan ---
Komisaris untuk mendapat persetujuan RUPS; -----
- laporan keuangan untuk mendapat pengesahan rapat;
- b. Ditetapkan penggunaan laba, jika CV -----
mempunyai saldo laba yang positif. -----
- c. Diputuskan mata acara RUPS lainnya yang telah ----
diajukan sebagaimana mestinya dengan memperhatikan -
ketentuan anggaran dasar.-----

4. Persetujuan laporan tahunan dan pengesahan laporan --
- keuangan oleh RUPS tahunan berarti memberikan ----
--- pelunasan dan pembebasan tanggung jawab sepenuhnya
--- kepada anggota Direksi dan Dewan Komisaris atas -
---- pengurusan dan pengawasan yang telah dijalankan
----- selama tahun buku yang lalu, sejauh tindakan
tersebut tercermin dalam Laporan Tahunan dan Laporan
Keuangan.

5. RUPS luar biasa dapat diselenggarakan sewaktu-waktu -
- berdasarkan kebutuhan untuk membicarakan dan -----
--- memutuskan mata acara rapat kecuali mata acara



Hak Cipta :

1. Dilarang mengutip sebagian atau seluruh karya tulis ini tanpa mencantumkan dan menyebutkan sumber :
 - a. Pengutipan hanya untuk kepentingan pendidikan, penelitian , penulisan karya ilmiah, penulisan laporan, penulisan kritik atau tinjauan suatu masalah.
 - b. Pengutipan tidak merugikan kepentingan yang wajar Politeknik Negeri Jakarta
2. Dilarang mengemukakan dan memperbanyak sebagian atau seluruh karya tulis ini dalam bentuk apapun tanpa izin Politeknik Negeri Jakarta

rapat yang dimaksud pada ayat (3) huruf a dan huruf b, ----- dengan memperhatikan peraturan perundang-undangan ---- serta Anggaran Dasar.....
----- RAPAT UMUM PEMEGANG SAHAM -----
----- Pasal 9-----

1. Rapat Umum Pemegang Saham yang selanjutnya ----- disebut RUPS adalah: -----
 - a. RUPS Tahunan; -----
 - b. RUPS lainnya, yang dalam Anggaran Dasar ini ----- disebut juga RUPS luar biasa; -----
2. Istilah RUPS dalam Anggaran Dasar ini berarti ----- keduanya, yaitu: RUPS tahunan dan RUPS luar biasa, kecuali dengan tegas ditentukan lain. -----
3. Dalam RUPS tahunan:-----
 - a. Direksi menyampaikan: -----
 - i. Laporan tahunan yang telah ditelaah oleh Dewan Komisaris untuk mendapat persetujuan RUPS; ---
 - ii. Laporan keuangan untuk mendapat pengesahan rapat; -----
 - b. Ditetapkan penggunaan laba, jika CV----- mempunyai saldo laba yang positif. -----
 - c. Diputuskan mata acara RUPS lainnya yang ----- telah diajukan sebagaimana mestinya dengan----- memperhatikan ketentuan anggaran dasar.-----
4. Persetujuan laporan tahunan dan pengesahan ----- laporan keuangan oleh RUPS tahunan berarti ----- memberikan pelunasan dan pembebasan tanggung jawab sepenuhnya kepada anggota Direksi dan Dewan Komisaris atas pengurusan dan pengawasan yang ----- telah dijalankan selama tahun buku yang lalu, ----- sejauh tindakan tersebut tercermin dalam Laporan --- Tahunan dan Laporan Keuangan. -----
5. RUPS luar biasa dapat diselenggarakan sewaktu ----- Waktu berdasarkan kebutuhan untuk membicarakan dan



Hak Cipta :

1. Dilarang mengutip sebagian atau seluruh karya tulis ini tanpa mencantumkan dan menyebutkan sumber :
 - a. Pengutipan hanya untuk kepentingan pendidikan, penelitian , penulisan karya ilmiah, penulisan laporan, penulisan kritik atau tinjauan suatu masalah.
 - b. Pengutipan tidak merugikan kepentingan yang wajar Politeknik Negeri Jakarta
2. Dilarang mengemukakan dan memperbanyak sebagian atau seluruh karya tulis ini dalam bentuk apapun tanpa izin Politeknik Negeri Jakarta

memutuskan mata acara rapat kecuali mata acara ----
rapat yang dimaksud pada ayat (3) huruf a dan -----
huruf b, dengan memperhatikan peraturan perundang---
undangan serta Anggaran Dasar. -----

----- TEMPAT, PEMANGGILAN, DAN PIMPINAN
RUPS -----

----- Pasal 10 -----

1. RUPS diadakan di tempat kedudukan CV atau --- di
tempat CV melakukan kegiatan usaha. -----
2. RUPS diselenggarakan dengan melakukan pemanggilan --
terlebih dahulu kepada para pemegang saham dengan---
surat tercatat dan/atau dengan iklan dalam surat ---
kabar. -----
3. Pemanggilan dilakukan paling lambat 14 (empat -----
belas) hari sebelum tanggal RUPS diadakan dengan ---
tidak memperhitungkan tanggal pemanggilan dan -----
tanggal RUPS diadakan. -----
4. RUPS dipimpin oleh Direktur Utama. -----
5. Jika Direktur Utama tidak ada atau berhalangan ----
karena sebab apapun yang tidak perlu dibuktikan ----
kepada pihak ketiga RUPS dipimpin oleh Wakil -----
Direktur Utama. -----
6. Jika Wakil Direktur Utama tidak ada atau -----
berhalangan karena sebab apapun yang tidak perlu ---
dibuktikan kepada pihak ketiga RUPS dipimpin oleh --
salah seorang Direktur yang ditunjuk oleh -----
Direktur Utama atau wakil Direktur Utama. -----
7. Jika semua Direktur tidak hadir atau berhalangan ---
karena sebab apapun yang tidak perlu dibuktikan ----
kepada pihak ketiga RUPS dipimpin oleh salah -----
seorang anggota Dewan Komisaris. -----
8. Jika semua anggota Dewan Komisaris tidak hadir -----
atau berhalangan karena sebab apapun yang tidak ----
diperlu dibuktikan kepada pihak ketiga, RUPS -----
dipimpin oleh seorang yang dipilih oleh dan -----
diantara mereka yang hadir dalam rapat. -----



Hak Cipta :

1. Dilarang mengutip sebagian atau seluruh karya tulis ini tanpa mencantumkan dan menyebutkan sumber :
 - a. Pengutipan hanya untuk kepentingan pendidikan, penelitian, penulisan karya ilmiah, penulisan laporan, penulisan kritik atau tinjauan suatu masalah.
 - b. Pengutipan tidak merugikan kepentingan yang wajar Politeknik Negeri Jakarta
2. Dilarang mengemukakan dan memperbanyak sebagian atau seluruh karya tulis ini dalam bentuk apapun tanpa izin Politeknik Negeri Jakarta

----- KUORUM, HAK SUARA, DAN KEPUTUSAN
RUPS -----

----- Pasal 11 -----

1. RUPS dapat dilangsungkan apabila kuorum kehadiran sebagaimana disyaratkan dalam undang-undang tentang CV terbatas telah dipenuhi. -----
Pemungutan suara mengenai diri orang dilakukan ---- dengan surat tertutup yang tidak ditandatangani dan mengenai hal lain secara lisan, kecuali apabila ---- ketua RUPS menentukan lain tanpa ada keberatan dari pemegang saham yang hadir dalam RUPS. -----
2. Suara blangko atau suara yang tidak sah dianggap --- tidak ada dan tidak dihitung dalam menentukan ----- jumlah suara yang dikeluarkan dalam RUPS. -----
3. RUPS dapat mengambil keputusan berdasarkan ----- musyawarah untuk mufakat atau berdasarkan suara ---- setuju dari jumlah suara yang dikeluarkan dalam ---- RUPS sebagaimana ditentukan dalam Undang-Undang. ---
4. Setiap pemegang saham dapat berpartisipasi dalam RUPS melalui video konferensi atau melalui alat komunikasi apapun yang memungkinkan seluruh peserta rapat untuk saling mendengar, melihat, dan berbicara antara satu sama lain selama rapat.-----
5. Setiap penyelenggaraan RUPS melalui media video telekonferensi atau sarana media elektronik lainnya harus dibuatkan risalah rapat secara tertulis yang disetujui dan ditandatangani oleh seluruh peserta rapat.-----
6. Pemegang saham dapat juga mengambil keputusan yang sah dan mengikat tanpa mengadakan RUPS, dengan ketentuan bahwa seluruh pemegang saham telah diberikan pemberitahuan terlebih dahulu secara tertulis mengenai usulan yang bersangkutan dan seluruh pemegang saham telah menyetujui usulan



Hak Cipta :

1. Dilarang mengutip sebagian atau seluruh karya tulis ini tanpa mencantumkan dan menyebutkan sumber :
 - a. Pengutipan hanya untuk kepentingan pendidikan, penelitian , penulisan karya ilmiah, penulisan laporan, penulisan kritik atau tinjauan suatu masalah.
 - b. Pengutipan tidak merugikan kepentingan yang wajar Politeknik Negeri Jakarta
2. Dilarang mengemukakan dan memperbanyak sebagian atau seluruh karya tulis ini dalam bentuk apapun tanpa izin Politeknik Negeri Jakarta

tersebut dengan menandatangani keputusan edaran secara tertulis. Keputusan yang diambil dengan cara demikian mempunyai kekuatan yang sama dengan keputusan yang diambil dengan sah dalam RUPS.-----

----- D I R E K S I -----

----- Pasal 12 -----

1. CV diurus dan dipimpin oleh Direksi yang ---- terdiri dari dua orang direksi. -----
2. Yang boleh diangkat sebagai anggota Dewan Direksi--- hanya warga negara Indonesia yang memenuhi ----- persyaratan yang ditentukan peraturan perundang----- undangan yang berlaku. -----
3. Jika diangkat lebih dari seorang Direktur, maka ---- seorang diantaranya dapat diangkat sebagai Direktur Utama. -----
4. Anggota Direksi diangkat oleh Rapat umum Pemegang -- Saham, untuk jangka waktu 5 (lima) tahun dengan tidak mengurangi hak Rapat Umum Pemegang Saham ----- untuk memberhentikannya sewaktu-waktu. -----
5. Jika oleh suatu sebab apapun jabatan seorang atau -- lebih atau semua anggota Direksi lowong, maka dalam jangka waktu 30 (tiga puluh) hari sejak terjadi ---- lowongan harus diselenggarakan Rapat Umum Pemegang Saham, untuk mengisi lowongan itu dengan ----- memperhatikan ketentuan peraturan perundang----- undangan dan Anggaran Dasar. -----
6. Jika oleh suatu sebab apapun semua jabatan ----- anggota Direksi lowong, untuk sementara CV -- diurus oleh anggota Dewan Komisaris yang ditunjuk -- oleh rapat Dewan Komisaris. -----
7. Anggota Direksi berhak mengundurkan diri dari ----- jabatannya dengan memberitahukan secara tertulis --- kepada CV paling kurang 30 (tiga puluh) ----- hari sebelum tanggal pengunduran dirinya. -----
8. Jabatan anggota Direksi berakhir, jika: -----
 - a.mengundurkan diri sesuai dengan ketentuan -----



Hak Cipta :

1. Dilarang mengutip sebagian atau seluruh karya tulis ini tanpa mencantumkan dan menyebutkan sumber :
 - a. Pengutipan hanya untuk kepentingan pendidikan, penelitian, penulisan karya ilmiah, penulisan laporan, penulisan kritik atau tinjauan suatu masalah.
 - b. Pengutipan tidak merugikan kepentingan yang wajar Politeknik Negeri Jakarta
2. Dilarang mengemukakan dan memperbanyak sebagian atau seluruh karya tulis ini dalam bentuk apapun tanpa izin Politeknik Negeri Jakarta

ayat (6); -----
b.tidak lagi memenuhi persyaratan perundang-----
undangan; -----
c.meninggal dunia; -----
d.diberhentikan berdasarkan keputusan Rapat -----
Umum Pemegang Saham. -----
----- TUGAS DAN WEWENANG DIREKSI --

----- Pasal 13 -----
1. Direksi berhak mewakili CV di dalam dan di luar
Pengadilan tentang segala hal dan dalam segala
kejadian, mengikat CV dengan pihak lain dan pihak
lain dengan CV, serta menjalankan ----- segala
tindakan, baik yang mengenai kepengurusan --- maupun
kepemilikan, untuk: -----
a.meminjam atau meminjamkan uang atas nama -----
CV ; -----
b.mendirikan suatu usaha atau turut serta pada -----
perusahaan lain baik di dalam maupun di luar -----
negeri; -----
2. a.Direktur Utama berhak dan berwenang -----
bertindak untuk dan atas nama Direksi serta -----
mewakili CV. -----
b.Dalam hal Direktur Utama tidak hadir atau -----
berhalangan karena sebab apapun juga, yang -----
tidak perlu dibuktikan kepada pihak ketiga, -----
maka salah seorang anggota Direksi lainnya -----
berhak dan berwenang bertindak untuk dan atas nama
Direksi serta mewakili CV. -----
----- RAPAT DIREKSI -----
----- Pasal 14 -----
1. Penyelenggaraan Rapat Direksi dapat dilakukan -----
- setiap waktu apabila dipandang perlu: -----

a. oleh seorang atau lebih anggota Direksi; -----



© Hak Cipta milik Politeknik Negeri Jakarta

Hak Cipta :

1. Dilarang mengutip sebagian atau seluruh karya tulis ini tanpa mencantumkan dan menyebutkan sumber :
 - a. Pengutipan hanya untuk kepentingan pendidikan, penelitian, penulisan karya ilmiah, penulisan laporan, penulisan kritik atau tinjauan suatu masalah.
 - b. Pengutipan tidak merugikan kepentingan yang wajar Politeknik Negeri Jakarta
2. Dilarang mengemukakan dan memperbanyak sebagian atau seluruh karya tulis ini dalam bentuk apapun tanpa izin Politeknik Negeri Jakarta

- b. atas permintaan tertulis dari seorang atau ---
---- lebih anggota Dewan Komisaris; atau -----
----- c. atas permintaan tertulis dari 1
(satu) orang ----- atau lebih pemegang saham
yang bersama-sama ----- mewakili 1/10 (satu
per sepuluh) atau lebih dari
jumlah seluruh saham dengan hak suara. -----
2. Panggilan Rapat Direksi dilakukan oleh anggota -----
Direksi yang berhak bertindak untuk dan atas nama --
Direksi menurut ketentuan Pasal 12 Anggaran Dasar --
ini. -----
3. Panggilan Rapat Direksi harus disampaikan dengan ---
surat tercatat atau dengan surat yang disampaikan --
langsung kepada setiap anggota Direksi dengan -----
mendapat tanda terima paling lambat 3 (tiga) hari --
sebelum rapat diadakan, dengan tidak memperhitungkan
tanggal panggilan dan tanggal rapat.
4. Panggilan rapat itu harus mencantumkan acara, -----
tanggal, waktu, dan tempat rapat. -----
5. Rapat Direksi diadakan ditempat kedudukan -----
CV atau tempat kegiatan usaha CV. ---- Apabila semua
anggota Direksi hadir atau diwakili, panggilan
terlebih dahulu tersebut tidak -----
disyaratkan dan Rapat Direksi dapat diadakan -----
dimanapun juga dan berhak mengambil keputusan yang
sah dan mengikat. -----
6. Rapat Direksi dipimpin oleh Direktur Utama dalam ---
hal Direktur Utama tidak dapat hadir atau -----
berhalangan yang tidak perlu dibuktikan kepada ----
pihak ketiga, maka Rapat Direksi akan dipimpin oleh
seorang anggota Direksi yang dipilih oleh dan dari
anggota Direksi yang hadir. -----
7. Seorang anggota Direksi dapat diwakili dalam Rapat --
Direksi hanya oleh anggota Direksi lainnya -----
berdasarkan surat kuasa.
8. Rapat Direksi adalah sah dan berhak mengambil -----



Hak Cipta :

1. Dilarang mengutip sebagian atau seluruh karya tulis ini tanpa mencantumkan dan menyebutkan sumber :
 - a. Pengutipan hanya untuk kepentingan pendidikan, penelitian , penulisan karya ilmiah, penulisan laporan, penulisan kritik atau tinjauan suatu masalah.
 - b. Pengutipan tidak merugikan kepentingan yang wajar Politeknik Negeri Jakarta
2. Dilarang mengemukakan dan memperbanyak sebagian atau seluruh karya tulis ini dalam bentuk apapun tanpa izin Politeknik Negeri Jakarta

- keputusan yang mengikat apabila lebih dari $\frac{1}{2}$ -----
(satu per dua) dari jumlah anggota Direksi hadir ---
atau diwakili dalam rapat. -----
9. Keputusan Rapat Direksi harus diambil berdasarkan --
musyawarah. Apabila tidak tercapai maka keputusan --
diambil dengan pemungutan suara berdasarkan suara --
setuju paling sedikit lebih dari $\frac{1}{2}$ (satu per dua)
dari jumlah suara yang dikeluarkan dengan sah dalam
rapat. -----
 10. Apabila suara yang setuju dan yang tidak setuju ---
berimbang maka ketua Rapat Direksi yang akan -----
menentukan. -----
 11. a. Setiap anggota Direksi yang hadir berhak -----
mengeluarkan 1 (satu) suara dan tambahan 1 -----
(satu) suara untuk setiap anggota Direksi -----
lain yang diwakilinya. -----
b. Pemungutan suara mengenai diri orang dilakukan
dengan surat suara tertutup tanpa tanda -----
tangan, sedangkan pemungutan suara mengenai ----
hal-hal lain dilakukan secara lisan kecuali ----
ketua rapat menentukan lain tanpa ada -----
keberatan dari yang hadir. -----
c. Suara blanko dan suara yang tidak sah dianggap -
tidak dikeluarkan secara sah dan dianggap -----
tidak ada serta tidak dihitung dalam -----
menentukan jumlah suara yang dikeluarkan. -----





Hak Cipta :

1. Dilarang mengutip sebagian atau seluruh karya tulis ini tanpa mencantumkan dan menyebutkan sumber :
 - a. Pengutipan hanya untuk kepentingan pendidikan, penelitian, penulisan karya ilmiah, penulisan laporan, penulisan kritik atau tinjauan suatu masalah.
 - b. Pengutipan tidak merugikan kepentingan yang wajar Politeknik Negeri Jakarta
2. Dilarang mengemukakan dan memperbanyak sebagian atau seluruh karya tulis ini dalam bentuk apapun tanpa izin Politeknik Negeri Jakarta

12. Direksi dapat juga mengambil keputusan yang sah ---
tanpa mengadakan Rapat Direksi, dengan ketentuan --
semua anggota Direksi telah diberitahu secara -----
tertulis dan semua anggota Direksi memberikan -----
persetujuan mengenai usul yang diajukan secara ----
tertulis dengan menandatangani persetujuan tersebut
Keputusan yang diambil dengan cara demikian -----
mempunyai kekuatan yang sama dengan keputusan yang
diambil dengan sah dalam Rapat Direksi. -----

----- DEWAN KOMISARIS -----
----- Pasal 15 -----

1. Dewan Komisaris terdiri dari seorang atau lebih ---
anggota Dewan Komisaris, apabila diangkat lebih ---
dari seorang anggota Dewan Komisaris, maka seorang
diantaranya dapat diangkat sebagai Komisaris Utama.
2. Yang boleh diangkat sebagai anggota Dewan Komisaris
hanya warga negara Indonesia yang memenuhi -----
persyaratan yang ditentukan peraturan perundang-----
undangan yang berlaku. -----
3. Anggota Dewan Komisaris diangkat oleh Rapat Umum --
Pemegang Saham untuk jangka waktu 5 (lima) tahun --
dengan tidak mengurangi hak Rapat Umum Pemegang ---
Saham untuk memberhentikan sewaktu-waktu. -----
4. Jika oleh suatu sebab jabatan anggota Dewan -----
Komisaris lowong, maka dalam jangka waktu paling --
lama 30 (tiga puluh) hari setelah terjadinya -----
lowongan, harus diselenggarakan Rapat Umum pemegang
Saham untuk mengisi lowongan itu dengan -----
memperhatikan ketentuan ayat (2) pasal ini. -----
Seorang anggota Dewan Komisaris berhak -----
mengundurkan diri dari jabatannya dengan -----
memberitahukan secara tertulis mengenai maksud ----
tersebut kepada CV sekurangnya 30 (tiga ---- puluh)
hari sebelum tanggal pengunduran dirinya. --



Hak Cipta :

1. Dilarang mengutip sebagian atau seluruh karya tulis ini tanpa mencantumkan dan menyebutkan sumber :
 - a. Pengutipan hanya untuk kepentingan pendidikan, penelitian, penulisan karya ilmiah, penulisan laporan, penulisan kritik atau tinjauan suatu masalah.
 - b. Pengutipan tidak merugikan kepentingan yang wajar Politeknik Negeri Jakarta
2. Dilarang mengemukakan dan memperbanyak sebagian atau seluruh karya tulis ini dalam bentuk apapun tanpa izin Politeknik Negeri Jakarta

5. Jabatan anggota Dewan Komisaris berakhir apabila : -
 - a. kehilangan kewarganegaraan Indonesia; -----
 - b. mengundurkan diri sesuai dengan ketentuan -----
 - ayat 5;-----
 - c. tidak lagi memenuhi persyaratan perundang-----
 - undangan yang berlaku;-----
 - d. meninggal dunia;-----
 - e. diberhentikan berdasarkan keputusan Rapat -----
 - Umum Pemegang Saham:-----

----- TUGAS DAN WEWENANG KOMISARIS -

----- Pasal 16-----

1. Dewan Komisaris setiap waktu dalam jam kerja kantor CV berhak memasuki bangunan dan halaman atau tempat lain yang dipergunakan atau dikuasai oleh -- CV dan berhak memeriksa semua pembukuan, --- surat dan alat bukti lainnya, memeriksa dan ----- mencocokkan keadaan uang kas dan lain-lain serta -- berhak untuk mengetahui segala tindakan yang telah dijalankan oleh Direksi. -----
2. Direksi dan setiap anggota Direksi wajib untuk ---- memberikan penjelasan tentang segala hal yang ----- ditanyakan oleh Dewan Komisaris. -----
3. Apabila seluruh anggota Direksi diberhentikan ---- sementara dan CV tidak mempunyai seorangepun anggota Direksi maka untuk sementara Dewan ----- Komisaris diwajibkan untuk mengurus CV. ---- Dalam hal demikian Dewan Komisaris berhak untuk --- Memberikan kekuasaan sementara kepada seorang atau lebih diantara anggota Dewan Komisaris atas ----- tanggungan Dewan Komisaris. -----
4. Dalam hal hanya ada seorang anggota Dewan ----- Komisaris, segala tugas dan wewenang yang ----- diberikan kepada Komisaris Utama atau anggota ----- Dewan Komisaris dalam anggaran dasar ini -----



© Hak Cipta milik Politeknik Negeri Jakarta

Hak Cipta :

1. Dilarang mengutip sebagian atau seluruh karya tulis ini tanpa mencantumkan dan menyebutkan sumber :
 - a. Pengutipan hanya untuk kepentingan pendidikan, penelitian, penulisan karya ilmiah, penulisan laporan, penulisan kritik atau tinjauan suatu masalah.
 - b. Pengutipan tidak merugikan kepentingan yang wajar Politeknik Negeri Jakarta
2. Dilarang mengemukakan dan memperbanyak sebagian atau seluruh karya tulis ini dalam bentuk apapun tanpa izin Politeknik Negeri Jakarta

berlaku pula baginya. -----
----- RAPAT DEWAN KOMISARIS -----
----- Pasal 17 -----
Ketentuan sebagaimana dimaksud dalam Pasal 13 mutatis -
Mutandis berlaku bagi rapat Dewan Komisaris. -----
---- RENCANA KERJA, TAHUN BUKU, DAN LAPORAN TAHUNAN ---
----- Pasal 18 -----
1. Direksi menyampaikan rencana kerja yang memuat juga
anggaran tahun tahunan CV kepada Dewan -----
Komisaris untuk mendapat persetujuan, sebelum tahun
buku dimulai. -----
2. Rencana kerja sebagaimana dimaksud pada ayat (1) --
harus disampaikan paling lambat 30 (tiga puluh) ---
hari sebelum dimulainya tahun buku yang akan datang;
3. Tahun buku CV berjalan dari tanggal 1 (satu) Januari
sampai dengan tanggal 31 (tiga puluh satu) Desember.
Pada akhir bulan Desember tiap tahun, --- buku CV
ditutup. Untuk pertama kalinya buku CV dimulai pada
tanggal dari akta penyesuaian ini dan ditutup pada
tanggal ----- 31-12-2020 (tiga puluh satu
Desember dua ribu ----- dua puluh).
4. Direksi menyusun laporan tahunan dan -----
menyediakannya di kantor CV untuk dapat ----
diperiksa oleh para pemegang saham terhitung sejak
tanggal panggilan RUPS tahunan. -----
----- PENGGUNAAN LABA DAN PEMBAGIAN DIVIDEN -----
----- Pasal 19 -----
1. Laba bersih CV dalam suatu tahun buku ----- seperti
tercantum dalam neraca dan perhitungan laba rugi yang
telah disahkan oleh Rapat Umum Pemegang Saham tahunan
dan merupakan saldo laba yang ----- positif, dibagi
menurut cara penggunaannya yang ---



Hak Cipta :

1. Dilarang mengutip sebagian atau seluruh karya tulis ini tanpa mencantumkan dan menyebutkan sumber :
 - a. Pengutipan hanya untuk kepentingan pendidikan, penelitian, penulisan karya ilmiah, penulisan laporan, penulisan kritik atau tinjauan suatu masalah.
 - b. Pengutipan tidak merugikan kepentingan yang wajar Politeknik Negeri Jakarta
2. Dilarang mengemukakan dan memperbanyak sebagian atau seluruh karya tulis ini dalam bentuk apapun tanpa izin Politeknik Negeri Jakarta

ditentukan oleh Rapat Umum Pemegang Saham tersebut.

2. Jika perhitungan laba rugi pada suatu tahun buku -- menunjukkan kerugian yang tidak dapat ditutup ---- dengan dana cadangan, maka kerugian itu akan ----- tetap dicatat dan dimasukkan dalam perhitungan laba rugi dan dalam tahun buku selanjutnya CV --- dianggap tidak mendapat laba selama kerugian yang - tercatat dan dimasukkan dalam perhitungan laba rugi itu belum sama sekali tertutup. -----

----- PENGGUNAAN CADANGAN -----

----- Pasal 20 -----

1. Penyisihan laba bersih untuk cadangan dilakukan --- sampai mencapai 20% (dua puluh persen) dari jumlah modal ditempatkan dan disetor hanya boleh ----- dipergunakan untuk menutup kerugian yang tidak ---- dipenuhi oleh cadangan lain. -----
2. Jika jumlah cadangan telah melebihi jumlah 20% (dua puluh persen), Rapat Umum Pemegang Saham dapat ---- Memutuskan agar jumlah kelebihannya digunakan bagi keperluan CV. -----
3. Cadangan sebagaimana dimaksud pada ayat (1) yang -- belum dipergunakan untuk menutup kerugian dan ---- kelebihan cadangan sebagaimana dimaksud pada ---- ayat (2) yang penggunaannya belum ditentukan oleh - Rapat Umum Pemegang Saham harus dikelola oleh ---- Direksi dengan cara yang tepat menurut ----- pertimbangan Direksi, setelah memperoleh ----- persetujuan Dewan Komisaris dan memperhatikan ---- peraturan perundang-undangan agar memperoleh laba.-

----- PERATURAN PENUTUP -----

----- Pasal 21 -----

-Segala sesuatu yang tidak atau belum cukup diatur dalam Anggaran Dasar ini, akan diputuskan dalam Rapat Umum Pemegang Saham. -----



Hak Cipta :

1. Dilarang mengutip sebagian atau seluruh karya tulis ini tanpa mencantumkan dan menyebutkan sumber :
 - a. Pengutipan hanya untuk kepentingan pendidikan, penelitian, penulisan karya ilmiah, penulisan laporan, penulisan kritik atau tinjauan suatu masalah.
 - b. Pengutipan tidak merugikan kepentingan yang wajar Politeknik Negeri Jakarta
2. Dilarang mengemukakan dan memperbanyak sebagian atau seluruh karya tulis ini dalam bentuk apapun tanpa izin Politeknik Negeri Jakarta

-Akhirnya para penghadap sebagaimana tersebut di atas -
menerangkan bahwa:-----

I. Untuk pertama kalinya telah diambil bagian dan ---
disetor penuh dengan uang tunai melalui kas CV
sejumlah 30 (tigapuluh) lembar saham atau
seluruhnya sebesar Rp. 15.000.000,- (limabelas juta
rupiah) oleh para pendiri, yaitu:-

a. **Nona FARAH FADHILA**,-----
tersebut sebanyak 10----
(sepuluh) lembar saham--
atau sebesar (lima juta-
Rupiah);----- **Rp. 5.000.000,-**

b. **Nona INGGRID WIDYASTUTI**,--
tersebut sebanyak 10----
(sepuluh) lembar saham--
atau sebesar (lima juta-
Rupiah);----- **Rp. 5.000.000,-**

c. **Nona QORRYNA HERALIANI**,-----
tersebut sebanyak 10----
(sepuluh) lembar saham--
atau sebesar (lima juta-
Rupiah);----- **Rp. 5.000.000,-**

Sehingga seluruhnya-----
berjumlah 30 (tigapuluh)---
lembar saham, atau sebesar-
(limabelas juta Rupiah);--- **Rp. 15.000.000.-**

II. Menyimpang dari ketentuan Pasal 11 dan Pasal 14 --
Anggaran Dasar ini mengenai tata cara pengangkatan
anggota Direksi dan Dewan Komisaris, untuk pertama
kalinya telah diangkat sebagai: -----

DIREKSI :-----
-Direktur Utama : **Nona FARAH FADHILA S BAAY**,-----

tersebut;-----

-Direktur Pemasaran : **Nona INGGRID WIDYASTUTI**,--



© Hak Cipta milik Politeknik Negeri Jakarta

Hak Cipta :

1. Dilarang mengutip sebagian atau seluruh karya tulis ini tanpa mencantumkan dan menyebutkan sumber :
 - a. Pengutipan hanya untuk kepentingan pendidikan, penelitian , penulisan karya ilmiah, penulisan laporan, penulisan kritik atau tinjauan suatu masalah.
 - b. Pengutipan tidak merugikan kepentingan yang wajar Politeknik Negeri Jakarta
2. Dilarang mengemukakan dan memperbanyak sebagian atau seluruh karya tulis ini dalam bentuk apapun tanpa izin Politeknik Negeri Jakarta

-Direktur Keuangan: **Nona QORRYNA HERALIANI,**
tersebut;---

-Pengangkatan anggota Direksi----- tersebut telah diterima oleh masing-masing yang ----- bersangkutan.
-Direksi dan/atau baik secara bersama-sama, maupun----- sendiri-sendiri dengan hak untuk memindahkan kekuasaan- ini kepada orang lain, dikuasakan untuk memohon pengesahan atas anggaran dasar ini dari instansi yang berwenang dan untuk membuat pengubahan dan/atau penambahan dalam bentuk yang bagaimanapun juga yang diperlukan untuk memperoleh pengesahan tersebut dan untuk mengajukan dan menandatangani semua permohonan dan dokumen lainnya, memilih tempat kedudukan (domisili) dan untuk melaksanakan tindakan lain yang mungkin diperlukan. -----
-Para penghadap menyatakan dengan ini menjamin akan --- kebenaran, keaslian, dan kelengkapan identitas pihak--- pihak yang namanya tersebut dalam akta ini dan seluruh dokumen yang menjadi dasar dibuatnya akta ini tanpa ada yang dikecualikan yang disampaikan kepada saya, Notaris maka apabila dikemudian hari sejak ditandatangani ini - timbul sengketa dalam bentuk apapun yang menyebabkan -- oleh akta ini, para penghadap bertanggung jawab ----- sepenuhnya, dengan ini para penghadap menyatakan ----- membebaskan/melepaskan saya, Notaris dan saksi dari --- tuntutan pihak ketiga atau siapapun. -----
----- DEMIKIANLAH AKTA INI -----
Dibuat sebagai minuta dan diselesaikan di Kabupaten Bogor, pada hari dan tanggal seperti disebutkan pada bagian awal akta ini dengan dihadiri oleh:-----
1. Nona **EVA FAUZIA**, lahir di Jakarta, pada tanggal 30- 5-1988 (tiga puluh Mei seribu sembilan ratus delapan



© Hak Cipta milik Politeknik Negeri Jakarta

Hak Cipta :

1. Dilarang mengutip sebagian atau seluruh karya tulis ini tanpa mencantumkan dan menyebutkan sumber :
 - a. Pengutipan hanya untuk kepentingan pendidikan, penelitian, penulisan karya ilmiah, penulisan laporan, penulisan kritik atau tinjauan suatu masalah.
 - b. Pengutipan tidak merugikan kepentingan yang wajar Politeknik Negeri Jakarta
2. Dilarang mengemukakan dan memperbanyak sebagian atau seluruh karya tulis ini dalam bentuk apapun tanpa izin Politeknik Negeri Jakarta

puluh delapan), Warga Negara Indonesia, bertempat tinggal di Jakarta, Jalan Batu Alam Jaya nomor 8, Rukun Tetangga 001, Rukun warga 003, Kelurahan Batu Ampar, Kecamatan Kramat Jati, Jakarta Timur, Pemegang Kartu Tanda Penduduk Nomor: 3175047005880002;

2. Nona **KOMALA**, lahir di Jakarta, pada tanggal 13-1-1995 (tiga belas Januari seribu sembilan ratus sembilanpuluh lima), Warga Negara Indonesia, bertempat tinggal di Jakarta, Jalan Sawo nomor 37, Rukun Tetangga 008, Rukun warga 001, Kelurahan Balekambang, Kecamatan Kramat Jati, Jakarta Timur, Pemegang Kartu Tanda Penduduk Nomor: 3175045301951001;

-keduanya pegawai kantor Notaris sebagai para saksi. --
-Segera, setelah akta ini saya, Notaris bacakan kepada para penghadap dan para saksi, maka akta ini----- ditandatangani oleh para penghadap, para saksi dan saya, Notaris. -----

-Bahwa para penghadap selain menandatangani akta, juga telah membubuhkan cap jempol/ibu jari tangan kanan pada lembar kertas tersendiri yang merupakan bagian yang tak terpisahkan dari akta ini dan dilekatkan pada minuta akta ini. -----

-Dibuat dengan tanpa perubahan.-----
-Minuta akta ini telah ditandatangani dengan sempurna.-

"DIBERIKAN SEBAGAI SALINAN YANG SAMA BUNYINYA"





Hak Cipta :

1. Dilarang mengutip sebagian atau seluruh karya tulis ini tanpa mencantumkan dan menyebutkan sumber :
 - a. Pengutipan hanya untuk kepentingan pendidikan, penelitian, penulisan karya ilmiah, penulisan laporan, penulisan kritik atau tinjauan suatu masalah.
 - b. Pengutipan tidak merugikan kepentingan yang wajar Politeknik Negeri Jakarta
2. Dilarang mengumumkan dan memperbanyak sebagian atau seluruh karya tulis ini dalam bentuk apapun tanpa izin Politeknik Negeri Jakarta

Lampiran 2 Surat Izin Usaha Perdagangan



PEMERINTAH REPUBLIK INDONESIA

**IZIN USAHA
(Surat Izin Usaha Perdagangan (SIUP))**

Berdasarkan ketentuan Pasal 19 ayat (2) dan Pasal 32 Peraturan Pemerintah Nomor 24 tahun 2018 tentang Pelayanan Perizinan Berusaha Terintegrasi Secara Elektronik, untuk dan atas nama Menteri, Pimpinan Lembaga, Gubernur, Bupati/Walikota, Lembaga OSS menerbitkan Izin Usaha Surat Izin Usaha Perdagangan (SIUP) kepada:

Nama Usaha : CV MMC ADIKARYA
Nomor Induk Berusaha : 9120208766621
Alamat Kantor / Korespondensi : The CEO Building Jl. TB Simatupang No. 18C Level 12, RT.7/RW.9, Cilandak Barat, Kota Jakarta Selatan, Daerah Khusus Ibukota Jakarta
Kode KBLI : Lihat Lampiran
Nama KBLI : Lihat Lampiran

1. Pelaku Usaha wajib menyelesaikan komitmen perizinan sesuai peraturan perundang-undangan.
2. Pelaku usaha yang telah mendapatkan Izin Usaha ini dapat melakukan kegiatan sebagaimana tercantum pada Pasal 38 ayat (1) dengan tetap memperhatikan ketentuan pada Pasal 38 ayat (2) Peraturan Pemerintah Nomor 24 Tahun 2018.
3. Pelaku Usaha selanjutnya memproses izin komersial/operasional jika dipersyaratkan sesuai peraturan perundang-undangan sebelum melakukan kegiatan komersial/operasional.
4. Apabila di kemudian hari ternyata terdapat kekeliruan dalam Keputusan ini, maka akan dilakukan perbaikan sebagaimana mestinya.

Tanggal Terbit Izin Usaha Proyek Pertama : 20 Juni 2024





Hak Cipta :

1. Dilarang mengutip sebagian atau seluruh karya tulis ini tanpa mencantumkan dan menyebutkan sumber :
 - a. Pengutipan hanya untuk kepentingan pendidikan, penelitian, penulisan karya ilmiah, penulisan laporan, penulisan kritik atau tinjauan suatu masalah.
 - b. Pengutipan tidak merugikan kepentingan yang wajar Politeknik Negeri Jakarta
2. Dilarang mengumumkan dan memperbanyak sebagian atau seluruh karya tulis ini dalam bentuk apapun tanpa izin Politeknik Negeri Jakarta

Lampiran 3 Nomor Induk Berusaha



PEMERINTAH REPUBLIK INDONESIA
PERIZINAN BERUSAHA BERBASIS RISIKO
NOMOR INDUK BERUSAHA: 9120208766621

Berdasarkan Undang-Undang Nomor 11 Tahun 2020 tentang Cipta Kerja, Pemerintah Republik Indonesia menerbitkan Nomor Induk Berusaha (NIB) kepada:

1. Nama Pelaku Usaha	: CV MMC Adikarya
2. Alamat Kantor	: The CEO Building Jl. TB Simatupang No.18C Level 12, RT.7/RW.9, Cilandak Barat, Kec. Cilandak, Kota Jakarta Selatan, Daerah Khusus Ibukota Jakarta, Kode Pos: 12430
No. Telepon	: 02188754030
Email	: mmc.adikarya@gmail.com
3. Status Penanaman Modal	: PMDN
4. Kode Klasifikasi Baku Lapangan Usaha Indonesia (KBLI)	: Lihat Lampiran
5. Skala Usaha	: Usaha Kecil

NIB ini berlaku di seluruh wilayah Republik Indonesia selama menjalankan kegiatan usaha dan berlaku sebagai hak akses laporan kepastian, pendaftaran kepesertaan jaminan sosial kesehatan dan jaminan sosial ketenagakerjaan, serta bukti pemenuhan laporan pertama Wajib Laport Ketenagakerjaan di Perusahaan (WLKP).

Pelaku Usaha dengan NIB tersebut di atas dapat melaksanakan kegiatan berusaha sebagaimana terlampir dengan tetap memperhatikan ketentuan peraturan perundang-undangan.

Diterbitkan di Jakarta, tanggal: 28 Juli 2024

**Menteri Investasi/
Kepala Badan Koordinasi Penanaman Modal,**



Ditandatangani secara elektronik

Dicetak tanggal: 28 Juli 2024

1. Dokumen ini diterbitkan sistem OSS berdasarkan data dari Pelaku Usaha, tersimpan dalam sistem OSS, yang menjadi tanggung jawab Pelaku Usaha.
2. Dalam hal terjadi kekeliruan isi dokumen ini akan dilakukan perbaikan sebagaimana mestinya.
3. Dokumen ini telah ditandatangani secara elektronik menggunakan sertifikat elektronik yang diterbitkan oleh BSR-E-BSSN.
4. Data lengkap Perizinan Berusaha dapat diperoleh melalui sistem OSS menggunakan hak akses.



Lampiran 4 Surat Keputusan KEMENKUMHAM

Hak Cipta :

1. Dilarang mengutip sebagian atau seluruh karya tulis ini tanpa mencantumkan dan menyebutkan sumber :
 - a. Pengutipan hanya untuk kepentingan pendidikan, penelitian, penulisan karya ilmiah, penulisan laporan, penulisan kritik atau tinjauan suatu masalah.
 - b. Pengutipan tidak merugikan kepentingan yang wajar Politeknik Negeri Jakarta
2. Dilarang mengemukakan dan memperbanyak sebagian atau seluruh karya tulis ini dalam bentuk apapun tanpa izin Politeknik Negeri Jakarta



KEPUTUSAN MENTERI HUKUM DAN HAK ASASI MANUSIA REPUBLIK INDONESIA
NOMOR AHU-0012410.AH.01.01.TAHUN 2024
TENTANG
PENGEHAHAN PENDIRIAN BADAN HUKUM PERSEROAN TERBATAS
PCV MMC ADIKARYA
MENTERI HUKUM DAN HAK ASASI MANUSIA REPUBLIK INDONESIA

Menimbang : a Bahwa berdasarkan Permohonan Notaris SUGIH HARYATI, SH., M.KN, sesuai salinan Akta Nomor 94 Tanggal 25 Juli 2024 yang dibuat oleh SUGIH HARYATI, SH., M.KN tentang Pendirian Badan Hukum CV MMC ADIKARYA tanggal 30 Juli 2024 dengan Nomor Pendaftaran 4015031832103039 telah sesuai dengan persyaratan pengehasan Pendirian Badan Hukum Perseroan;
b Bahwa berdasarkan pertimbangan sebagaimana dimaksud dalam huruf a, perlu menetapkan keputusan Menteri Hukum dan Hak Asasi Manusia tentang Pengehasan Pendirian Badan Hukum CV MMC ADIKARYA.

MEMUTUSKAN :

Menetapkan :
KESATU : Mengesahkan pendirian badan hukum - CV MMC ADIKARYA - yang berkedudukan di DKI JAKARTA karena telah sesuai dengan Data Format Isian Pendirian yang disimpan di dalam database Sistem Administrasi Badan Hukum sebagaimana salinan Akta Nomor 94 Tanggal 25 Juli 2024 yang dibuat oleh Notaris SUGIH HARYATI, SH., M.KN, yang berkedudukan di KOTA TANGERANG.
KEDUA : Modal dasar, modal yang ditempatkan dan modal disetor sebagaimana yang tercantum dalam akta yang disebut pada poin PERTAMA.
KETIGA : Jenis Perseroan SWASTA NASIONAL.
KEEMPAT : Susunan Pemegang Saham, Dewan Komisaris dan Direksi *Terlampir*.
KELIMA : Keputusan ini berlaku sejak tanggal ditetapkan.
Apabila ternyata dikemudian hari terdapat kekeliruan dalam Keputusan ini maka akan diadakan perbaikan sebagaimana mestinya.

Ditetapkan di Jakarta, Tanggal 30 Juli 2024.
a.n MENTERI HUKUM DAN HAK ASASI MANUSIA
REPUBLIK INDONESIA
DIREKTUR JENDERAL ADMINISTRASI HUKUM UMUM,

Prof. YASONNA HAMONANGAN LAOLY, S.H., M.Sc., Ph.D.
NIP. 197002201989032001



DICETAK PADA TANGGAL 31 Juli 2024
DAFTAR PERSEROAN NOMOR AHU-0032125.AH.01.11.TAHUN 2024 TANGGAL 30 Juli 2024



- Hak Cipta :**
1. Dilarang mengutip sebagian atau seluruh karya tulis ini tanpa mencantumkan dan menyebutkan sumber :
 - a. Pengutipan hanya untuk kepentingan pendidikan, penelitian , penulisan karya ilmiah, penulisan laporan, penulisan kritik atau tinjauan suatu masalah.
 - b. Pengutipan tidak merugikan kepentingan yang wajar Politeknik Negeri Jakarta
 2. Dilarang mengemukakan dan memperbanyak sebagian atau seluruh karya tulis ini dalam bentuk apapun tanpa izin Politeknik Negeri Jakarta

Lampiran 5 Surat Keterangan Terdaftar Perusahaan (SK TDP)



PEMERINTAH KOTA JAKARTA SELATAN
DINAS PENANAMAN MODAL DAN PELAYANAN TERPADU SATU PINTU
 Jl. HR. Rasuna Said Kav C.22 Telepon (021) 8270244, 873068
 Website: <https://pelayanan.jakarta.go.id/>, Email: dpmptsp@jakartaselatan.go.id

TANDA DAFTAR PERUSAHAAN

PERSEKUTUAN KOMANDITER (CV)
 BERDASARKAN
 UNDANG-UNDANG REPUBLIK INDONESIA NOMOR 3 TAHUN 1982
 TENTANG WAJIB DAFTAR PERUSAHAAN

NOMOR TDP 09.03.1.46.30824	BERLAKU S.D TGL 20 Juni 2027	PENDAFTARAN : Perubahan PEMBAHARUAN KE :
NAMA PERUSAHAAN	: CV MMC ADIKARYA	STATUS : KANTOR TUNGGAL
NAMA PENGURUS/ PENANGGUNG JAWAB	: FARAH FADHILA S BAAY	
ALAMAT PERUSAHAAN	: THE CEO BUILDING JL. TB SIMATUPANG NO. 18C LEVEL 12, RT.7/RW.9, CILANDAK BARAT, KOTA JAKARTA SELATAN, DAERAH KHUSUS IBUKOTA JAKARTA	
NPWP	: 01.071.124.0-017.000	
NOMOR TELEPON	: 0852-1263-8123	FAX :
KEGIATAN USAHA POKOK	: JASA AGENSI TENAGA KERJA HARIAN LEPAS PADA KONFERENSI DAN PAMERAN	KBLI : 71204

Jakarta, 20 Juni 2024

**KEPALA UNIT PELAKSANA
 PELAYANAN TERPADU
 SATU PINTU KOTA
 ADMINISTRASI JAKARTA
 SELATAN**





- Hak Cipta :**
1. Dilarang mengutip sebagian atau seluruh karya tulis ini tanpa mencantumkan dan menyebutkan sumber :
 - a. Pengutipan hanya untuk kepentingan pendidikan, penelitian , penulisan karya ilmiah, penulisan laporan, penulisan kritik atau tinjauan suatu masalah.
 - b. Pengutipan tidak merugikan kepentingan yang wajar Politeknik Negeri Jakarta
 2. Dilarang mengemukakan dan memperbanyak sebagian atau seluruh karya tulis ini dalam bentuk apapun tanpa izin Politeknik Negeri Jakarta

Lampiran 6 Surat Keterangan Terdaftar Pajak



KEMENTERIAN KEUANGAN REPUBLIK INDONESIA
 DIREKTORAT JENDERAL PAJAK
 KANTOR WILAYAH DJP JAKARTA SELATAN
 KPP PRATAMA SETIABUDI SATU
 Jl. Rasuna Said Blok B5 Jakarta Selatan Telepon 021-5254270 Situs
 www.pajak.go.id Layanan Informasi dan Keluhan Pajak 021-500200
 Email pengaduan@pajak.go.id

SURAT KETERANGAN TERDAFTAR
 S-12619KT/WPJ.03/KP.1003/2024

Sesuai dengan Pasal 2 ayat (1) dan Pasal 2 ayat (4) UU No. 6 Tahun 1983 tentang Ketentuan Umum dan Tata Cara Perpajakan sebagaimana telah diubah terakhir dengan UU No. 16 Tahun 2009 dan Peraturan Direktur Jenderal Pajak Nomor PER-20/PJ/2013 sebagaimana telah diubah terakhir dengan PER-38/PJ/2013, dengan ini diterangkan bahwa :

Nama : CV MMC Adikarya
 Nomor Wajib Pajak (NPWP) : 01.071.124.0-017.000
 Nomor Induk Kependudukan (NIK) :
 Klasifikasi Lapangan Usaha (KLU) Utama : 71204 - JASA AGENSI TENAGA KERJA HARIAN LEPAS PADA KONFERENSI DAN PAMERAN
 Alamat : The CEO Building Jl. TB Simatupang No. 18C Level 12, RT.7/RW.9, Cilandak Barat, Kota Jakarta Selatan, Daerah Khusus Ibukota Jakarta
 Kategori : Badan
 Tanggal Mulai Terdaftar : 18 Juni 2024
 Kewajiban Pajak :

PPh Sendiri: <input type="checkbox"/> PPh Pasal 25 <input type="checkbox"/> PPh Pasal 25 OPPT <input type="checkbox"/> PPh Pasal 29 <input type="checkbox"/> PPh Final PPN: <input type="checkbox"/> Pemungutan PPN <input type="checkbox"/> PPN Kegiatan Membangun Sendiri	Pemotongan dan Pemungutan PPh: <input type="checkbox"/> PPh Pasal 4 ayat (2) <input type="checkbox"/> PPh Pasal 15 <input type="checkbox"/> PPh Pasal 19 <input checked="" type="checkbox"/> PPh Pasal 21 <input type="checkbox"/> PPh Pasal 22 <input type="checkbox"/> PPh Pasal 23 <input type="checkbox"/> PPh Pasal 25
--	--

Telah terdaftar pada administrasi kami terhitung sejak 18 Juni 2024.

Jakarta Selatan, 29 Juni 2024

Kepala Kantor



SLAMET MULYONO

NIP 195906131879191001



© Hak Cipta milik Politeknik Negeri Jakarta

Lampiran 7 NPWP Perusahaan

**KEMENTERIAN KEUANGAN REPUBLIK INDONESIA**
DIREKTORAT JENDERAL PAJAK

NPWP : 01.071.124.0-017.000

CV MMC ADIKARYA

THE CEO BUILDING JL. TB. SIMATUPANG 18C
LEVEL 12, CILANDAK BARAT, JAKARTA

Terdaftar: 08-07-2024

Lampiran 8 NPWP Pegawai

**KEMENTERIAN KEUANGAN REPUBLIK INDONESIA**
DIREKTORAT JENDERAL PAJAK

NPWP : 32.456.897.0-021.000

FARAH FADHILA SAFITRI BAAY
NIK: 3714011505020001

JALAN DAHLIA 3 NO. 101 JKI I, JATIKRAMAT
KOTA BEKASI

Terdaftar: 08-07-2024

Hak Cipta :

1. Dilarang mengutip sebagian atau seluruh karya tulis ini tanpa mencantumkan dan menyebutkan sumber :
 - a. Pengutipan hanya untuk kepentingan pendidikan, penelitian , penulisan karya ilmiah, penulisan laporan, penulisan kritik atau tinjauan suatu masalah.
 - b. Pengutipan tidak merugikan kepentingan yang wajar Politeknik Negeri Jakarta
2. Dilarang mengemukakan dan memperbanyak sebagian atau seluruh karya tulis ini dalam bentuk apapun tanpa izin Politeknik Negeri Jakarta



© Hak Cipta milik Politeknik Negeri Jakarta

Hak Cipta :

1. Dilarang mengutip sebagian atau seluruh karya tulis ini tanpa mencantumkan dan menyebutkan sumber :
 - a. Pengutipan hanya untuk kepentingan pendidikan, penelitian , penulisan karya ilmiah, penulisan laporan, penulisan kritik atau tinjauan suatu masalah.
 - b. Pengutipan tidak merugikan kepentingan yang wajar Politeknik Negeri Jakarta
2. Dilarang mengemukakan dan memperbanyak sebagian atau seluruh karya tulis ini dalam bentuk apapun tanpa izin Politeknik Negeri Jakarta

 KEMENTERIAN KEUANGAN REPUBLIK INDONESIA DIREKTORAT JENDERAL PAJAK
NPWP : 21.543.687.9-234.000
INGGRID WIDYASTUTI
NIK: 3714011504020003
KP. BUARAN NO.55 KALIDERES, JAKARTA BARAT
Terdaftar: 08-07-2024

 KEMENTERIAN KEUANGAN REPUBLIK INDONESIA DIREKTORAT JENDERAL PAJAK
NPWP : 45.456.897.0-021.000
QORRYNA HERALIANI
NIK: 3714011504020002
GRIYA PADEPOKAN JL. RADEN SANIM NO.77 DEPOK, JAWA BARAT
Terdaftar: 08-07-2024

JAKARTA

Lampiran 9 Data dan Wawancara Pesaing

1. PT Commeet

MMC: Berapa jumlah pekerja yang bekerja di perusahaan ini dan posisinya apa saja? Ipung: PT Commeet Kreasi Indonesia memiliki sekitar 720 pekerja untuk tahun 2023. Posisi yang sering diisi termasuk sales force, SPG, merchandiser, motoris, LO, registrasi, dan *usher*.

Hak Cipta :

1. Dilarang mengutip sebagian atau seluruh karya tulis ini tanpa mencantumkan dan menyebutkan sumber :
 - a. Pengutipan hanya untuk kepentingan pendidikan, penelitian, penulisan karya ilmiah, penulisan laporan, penulisan kritik atau tinjauan suatu masalah.
 - b. Pengutipan tidak merugikan kepentingan yang wajar Politeknik Negeri Jakarta
2. Dilarang mengemukakan dan memperbanyak sebagian atau seluruh karya tulis ini dalam bentuk apapun tanpa izin Politeknik Negeri Jakarta

MMC: Jasa apa saja yang ditawarkan oleh perusahaan?

Ipung: Perusahaan menawarkan jasa TKHL *event Management*, *event production*, dan *creative production*. Ini mencakup penyediaan konsep, produksi, dan implementasi acara, serta layanan spesifik seperti sales force, SPG, merchandiser, motoris, LO, registrasi, dan *usher*.

MMC: Media pemasaran apa yang digunakan oleh perusahaan?

Ipung: Perusahaan menggunakan *database* internal, grup WhatsApp, Instagram, dan interview untuk proses rekrutmen dan pemasaran.

MMC: Kategori perusahaan apa saja yang sering menggunakan jasa TKHL dari perusahaan?

Ipung: Perusahaan komunitas dan brand besar yang membutuhkan activation brand, terutama di *event* seperti Indo Daycase Expo dan JKT Mods Mayday.

MMC: Pada permintaan jasa TKHL, posisi apa saja yang sering diminta oleh *Client*? Jawab: Posisi yang sering diminta meliputi sales force, SPG, merchandiser, motoris, LO, registrasi, dan *usher*.

MMC: Berapa banyak jumlah permintaan industri dalam setahun?

Ipung: Jumlah permintaan bervariasi, misalnya pada tahun 2023 ada sekitar 48 *event* dengan 720 pekerja yang disalurkan.

MMC: Berapa jumlah target yang disalurkan oleh perusahaan untuk penyaluran tenaga kerja dalam satu tahun?

Ipung: Perusahaan menargetkan penyaluran sekitar 720 tenaga kerja pada tahun 2023.



Hak Cipta :

1. Dilarang mengutip sebagian atau seluruh karya tulis ini tanpa mencantumkan dan menyebutkan sumber :
 - a. Pengutipan hanya untuk kepentingan pendidikan, penelitian, penulisan karya ilmiah, penulisan laporan, penulisan kritik atau tinjauan suatu masalah.
 - b. Pengutipan tidak merugikan kepentingan yang wajar Politeknik Negeri Jakarta
2. Dilarang mengemukakan dan memperbanyak sebagian atau seluruh karya tulis ini dalam bentuk apapun tanpa izin Politeknik Negeri Jakarta

MMC: Ruang lingkup pasar yang ditentukan oleh perusahaan?
Ipung: Ruang lingkup pasar mencakup *event Management*, production, dan creative production di berbagai *event* besar dan aktivasi brand.

MMC: Bagaimana teknis dan alur rekrutmen yang dijalankan oleh perusahaan untuk memenuhi posisi yang diminta oleh *Client*?

Ipung: Proses rekrutmen dimulai dari *database* internal, grup WhatsApp, dan Instagram, dilanjutkan dengan interview dan seleksi, lalu finalisasi dengan klien.

MMC: Kendala apa saja yang pernah dialami perusahaan?

Ipung: Kendala termasuk persaingan dengan *Platform* lain, menjaga kualitas pelayanan dengan peningkatan jumlah klien, dan adaptasi terhadap perubahan *trend* dan teknologi.

MMC: Kebijakan apa yang diterapkan pada perusahaan *Client* ketika menggunakan jasa yang ditawarkan oleh perusahaan?

Ipung: Kebijakan mencakup manajemen *fee* sebesar 10-15%, serta pelatihan bulanan untuk tenaga kerja.

MMC: Adakah pelayanan khusus yang diberikan oleh perusahaan kepada *Client* yang menggunakan jasa dari perusahaan?

Ipung: Ya, perusahaan menyediakan pelatihan bulanan untuk tenaga kerja, termasuk selling skill dan grooming.

MMC: Bagaimana penerapan standarisasi *fee* yang diberikan untuk para tenaga kerja harian lepas (TKHL)?

Hak Cipta :

1. Dilarang mengutip sebagian atau seluruh karya tulis ini tanpa mencantumkan dan menyebutkan sumber :
 - a. Pengutipan hanya untuk kepentingan pendidikan, penelitian, penulisan karya ilmiah, penulisan laporan, penulisan kritik atau tinjauan suatu masalah.
 - b. Pengutipan tidak merugikan kepentingan yang wajar Politeknik Negeri Jakarta
2. Dilarang mengemukakan dan memperbanyak sebagian atau seluruh karya tulis ini dalam bentuk apapun tanpa izin Politeknik Negeri Jakarta

Ipung: Standarisasi *fee* diterapkan berdasarkan manajemen *fee* sebesar 10-15% dari total biaya tenaga kerja.

MMC: Bagaimana cara perusahaan memperoleh income dari para *Client*?

Ipung: Income diperoleh melalui manajemen *fee* yang diterapkan pada setiap tenaga kerja yang disalurkan.

2. Orang Dalem Agency

MMC: Selamat siang, terima kasih telah meluangkan waktu untuk wawancara ini. Boleh saya tahu mengenai perusahaan kakak?

Bayu: Selamat siang, boleh nama perusahaan kami adalah Orang Dalem Agency.

MMC: Berapa jumlah pekerja yang bekerja di perusahaan Anda dan posisinya apa saja?

Bayu: Kami memiliki sekitar 36 pekerja. Posisi mereka meliputi *Event Manager*, *Coordinator*, *Usher*, dan *Registrasi*.

MMC: Jasa apa saja yang ditawarkan oleh perusahaan Anda?

Bayu: Kami menawarkan berbagai jasa untuk *event*, termasuk penyediaan tenaga kerja harian lepas, manajemen *event*, dan konsultasi perencanaan *event*.

MMC: Media pemasaran apa yang digunakan oleh perusahaan Anda?

Bayu: Kami menggunakan media sosial, dan sistem *mouth to mouth* untuk pemasaran.

MMC: Kategori perusahaan apa saja yang sering menggunakan jasa TKHL dari perusahaan Anda?

Hak Cipta :

1. Dilarang mengutip sebagian atau seluruh karya tulis ini tanpa mencantumkan dan menyebutkan sumber :
 - a. Pengutipan hanya untuk kepentingan pendidikan, penelitian, penulisan karya ilmiah, penulisan laporan, penulisan kritik atau tinjauan suatu masalah.
 - b. Pengutipan tidak merugikan kepentingan yang wajar Politeknik Negeri Jakarta
2. Dilarang mengemukakan dan memperbanyak sebagian atau seluruh karya tulis ini dalam bentuk apapun tanpa izin Politeknik Negeri Jakarta

Bayu: Biasanya, perusahaan *event Organizer*, perusahaan pameran, dan penyelenggara konferensi serta *special event* sering menggunakan jasa kami.

MMC: Pada permintaan jasa TKHL, posisi apa saja yang sering diminta oleh klien?

Bayu: Posisi yang sering diminta oleh klien kami adalah Usher, *Event Coordinator*, dan Registrasi.

MMC: Berapa banyak jumlah permintaan dari industri *event* dalam satu tahun?

Bayu: Berdasarkan data, kami menerima sekitar 34 permintaan dari industri *event* dalam setahun.

MMC: Berapa jumlah target yang disalurkan oleh perusahaan untuk penyaluran tenaga kerja dalam satu tahun?

Bayu: Target kami adalah menyalurkan sekitar 50 tenaga kerja per *event* dalam setahun.

MMC: Ruang lingkup pasar apa yang ditentukan oleh perusahaan?

Bayu: Ruang lingkup pasar kami mencakup wilayah Jabodetabek, dengan fokus pada *event-event* besar dan menengah.

MMC: Bagaimana teknis dan alur rekrutmen yang dijalankan oleh perusahaan untuk memenuhi posisi yang diminta oleh klien?

Bayu: Kami melakukan rekrutmen melalui jaringan perusahaan, menjalani proses seleksi, dan review portofolio sebelum dipekerjakan oleh klien.

Hak Cipta :

1. Dilarang mengutip sebagian atau seluruh karya tulis ini tanpa mencantumkan dan menyebutkan sumber :
 - a. Pengutipan hanya untuk kepentingan pendidikan, penelitian, penulisan karya ilmiah, penulisan laporan, penulisan kritik atau tinjauan suatu masalah.
 - b. Pengutipan tidak merugikan kepentingan yang wajar Politeknik Negeri Jakarta
2. Dilarang mengumumkan dan memperbanyak sebagian atau seluruh karya tulis ini dalam bentuk apapun tanpa izin Politeknik Negeri Jakarta

MMC: Kendala apa saja yang pernah dialami dalam proses penyaluran tenaga kerja?

Bayu: Kendala yang sering kami alami meliputi keterlambatan tenaga kerja, ketidaksesuaian kualifikasi, dan masalah komunikasi di lokasi *event*.

MMC: Kebijakan apa yang diterapkan kepada perusahaan klien ketika menggunakan jasa yang ditawarkan?

Bayu: Penetapan standar *fee* ditetapkan tergantung Penawaran *Client*.

MMC: Adakah pelayanan khusus yang diberikan kepada klien yang menggunakan jasa perusahaan Anda?

Bayu: Ya, kami memberikan diskon untuk klien yang menggunakan jasa kami secara berulang.

MMC: Bagaimana penerapan standarisasi *fee* yang diberikan untuk para tenaga kerja harian lepas?

Bayu: Kami menetapkan standarisasi *fee* berdasarkan posisi dan pengalaman tenaga kerja.

MMC: Bagaimana cara perusahaan memperoleh income dari para klien?

Bayu: Kami memperoleh income dari *fee* yang dibayarkan oleh klien untuk setiap tenaga kerja yang mereka gunakan.

3. Angkasa Enterprise

MMC: Selamat sore kak, terima kasih telah meluangkan waktu untuk wawancara ini. Boleh saya tentang perusahaan Anda?

Mutiara: Selamat siang, nama perusahaan kami adalah Angkasa Enterprise.



Hak Cipta :

1. Dilarang mengutip sebagian atau seluruh karya tulis ini tanpa mencantumkan dan menyebutkan sumber :
 - a. Pengutipan hanya untuk kepentingan pendidikan, penelitian, penulisan karya ilmiah, penulisan laporan, penulisan kritik atau tinjauan suatu masalah.
 - b. Pengutipan tidak merugikan kepentingan yang wajar Politeknik Negeri Jakarta
2. Dilarang mengemukakan dan memperbanyak sebagian atau seluruh karya tulis ini dalam bentuk apapun tanpa izin Politeknik Negeri Jakarta

MMC: Berapa jumlah pekerja yang bekerja di perusahaan Anda dan posisinya apa saja?

Mutiara: Kami memiliki sekitar 24 pekerja tetap, dengan posisi meliputi Usher, dan Staff Administrasi, dan LO.

MMC: Jasa apa saja yang ditawarkan oleh perusahaan Anda?

Mutiara: Kami menawarkan jasa penyediaan tenaga kerja harian lepas untuk *event*, manajemen *event*, dan layanan konsultasi *event*.

MMC: Media pemasaran apa yang digunakan oleh perusahaan Anda?

Mutiara: Kami lebih banyak mengandalkan relasi dengan *event Organizer* dan promosi dari mulut ke mulut. Kami tidak terlalu aktif di media sosial.

MMC: Kategori perusahaan apa saja yang sering menggunakan jasa TKHL dari perusahaan Anda?

Mutiara: Perusahaan yang sering menggunakan jasa kami adalah *event Organizer* yang mengadakan berbagai acara seperti festival musik, acara korporat, dan pameran produk.

MMC: Pada permintaan jasa TKHL, posisi apa saja yang sering diminta oleh klien?

Mutiara: Posisi yang sering diminta oleh klien kami adalah Usher, dan Staff Registrasi.

MMC: Berapa banyak jumlah permintaan dari industri *event* dalam satu tahun?

Mutiara: Berdasarkan data, kami menerima sekitar 24 permintaan dari industri *event* dalam setahun.



Hak Cipta :

1. Dilarang mengutip sebagian atau seluruh karya tulis ini tanpa mencantumkan dan menyebutkan sumber :
 - a. Pengutipan hanya untuk kepentingan pendidikan, penelitian, penulisan karya ilmiah, penulisan laporan, penulisan kritik atau tinjauan suatu masalah.
 - b. Pengutipan tidak merugikan kepentingan yang wajar Politeknik Negeri Jakarta
2. Dilarang mengemukakan dan memperbanyak sebagian atau seluruh karya tulis ini dalam bentuk apapun tanpa izin Politeknik Negeri Jakarta

MMC: Berapa jumlah target yang disalurkan oleh perusahaan untuk penyaluran tenaga kerja dalam satu tahun?

Mutiara: Target kami adalah menyalurkan sekitar 48 tenaga kerja per *event*.

MMC: Ruang lingkup pasar apa yang ditentukan oleh perusahaan?

Mutiara: Ruang lingkup pasar kami mencakup wilayah Jabodetabek, dengan fokus pada acara-acara besar dan menengah.

MMC: Bagaimana teknis dan alur rekrutmen yang dijalankan oleh perusahaan untuk memenuhi posisi yang diminta oleh klien?

Mutiara: Kami melakukan rekrutmen melalui relasi *event Organizer* dan jaringan profesional.

MMC: Kebijakan apa yang diterapkan kepada perusahaan klien ketika menggunakan jasa yang ditawarkan?

Mutiara: Kami memiliki kebijakan kontrak dan penetapan standar *fee* yang jelas,

MMC: Bagaimana penerapan standarisasi *fee* yang diberikan untuk para tenaga kerja harian lepas?

Mutiara: Kami menetapkan standarisasi *fee* berdasarkan posisi dan pengalaman tenaga kerja serta portofolio TKHL.

MMC: Bagaimana cara perusahaan memperoleh income dari para klien?

Mutiara: Kami memperoleh income dari *fee* yang dibayarkan oleh klien untuk setiap tenaga kerja yang mereka gunakan. Selain itu, kami juga mendapatkan pendapatan dari layanan tambahan seperti manajemen *event* dan konsultasi.



Hak Cipta :

1. Dilarang mengutip sebagian atau seluruh karya tulis ini tanpa mencantumkan dan menyebutkan sumber :
 - a. Pengutipan hanya untuk kepentingan pendidikan, penelitian , penulisan karya ilmiah, penulisan laporan, penulisan kritik atau tinjauan suatu masalah.
 - b. Pengutipan tidak merugikan kepentingan yang wajar Politeknik Negeri Jakarta
2. Dilarang mengemukakan dan memperbanyak sebagian atau seluruh karya tulis ini dalam bentuk apapun tanpa izin Politeknik Negeri Jakarta

4. Kitakru

Indikator	Kitakru
Cakupan wilayah usaha	Seluruh Indonesia
Media yang digunakan	Sosial Media (Instagram)
Jumlah conference	2019= 10 2020= 5 2021= 10 2022=13 2023=15
Jumlah exhibition	2019= 18 2020=16 2021=22 2022=20 2023=3
Jumlah special event	2019=24 2020=11 2021=16 2022=29 2023=20
Bidang outsource	LO, Stage Management, Usher, Event Management
Kisaran tarif	tergantung dari besar dan rumitnya event
Jumlah LO yang disalurkan	2019= 168 2020= 107 2021= 139 2022= 179 2023= 192
Jumlah Regist yang disalurkan	2019= 147 2020= 97 2021= 129 2022= 165 2023= 180
Jumlah Usher yang disalurkan	2019= 138 2020= 92 2021= 120 2022= 155 2023= 169
Jumlah Runner yang disalurkan	0
Jumlah Interpreter yang disalurkan	2019= 97 2020= 50 2021= 65 2022= 86 2023= 90
Jumlah SPG/SPB yang disalurkan	0
Jumlah tenaga outsource yang dimiliki	lebih dari 30 orang
Sistem rekrutmen	Mouth to mouth
Jangkauan pengguna	via telfon dan instagram
Jumlah klien	35
Klien pengguna jasa terbanyak	Toyota, Bank Indonesia

Event pengguna jasa terbanyak	1. Toyota Dealer Conference 2 Festival Ekonomi Digital Bank Indonesia 3. Pertemuan Tahunan Bank Indonesia
-------------------------------	---

Proyeksi 2023						
	Bidang Outsource Disalurkan	2019	2020	2021	2022	2023
Kitakru	Interpreter	97	50	65	86	90
	LO	168	107	139	179	192
	Registrasi	147	97	129	165	180
	Usher	138	92	120	155	169
		550	345	454	586	631

Hak Cipta :

1. Dilarang mengutip sebagian atau seluruh karya tulis ini tanpa mencantumkan dan menyebutkan sumber :
 - a. Pengutipan hanya untuk kepentingan pendidikan, penelitian , penulisan karya ilmiah, penulisan laporan, penulisan kritik atau tinjauan suatu masalah.
 - b. Pengutipan tidak merugikan kepentingan yang wajar Politeknik Negeri Jakarta
2. Dilarang mengemukakan dan memperbanyak sebagian atau seluruh karya tulis ini dalam bentuk apapun tanpa izin Politeknik Negeri Jakarta

5. Thex Media

Indikator	Agensi
	Thex Media
Cakupan wilayah usaha	INDONESIA
Media yang digunakan	Website, Thex.co.id
Jumlah conference	2021=2 2022=5 2023=6
Jumlah exhibition	2021=3 2022=3 2023=2
Bidang outsource	LO, Registrasi, Usher, Runner, Interpreter (Penerjemah), SPG/SPB, Salesman, Marketing.
Kisaran tarif	Runner=150.000
Jumlah LO yang disalurkan	2021=300 2022=700 2023=1000
Jumlah Regist yang disalurkan	2021=100 2022=200 2023=300
Jumlah Usher yang disalurkan	2021=100 2022=200 2023=300
Jumlah tenaga outsource yang dimiliki	1021
Sistem rekrutmen	Via web & physical head hunting.
Jangkauan pengguna	Via reference
Jumlah klien	55
Klien pengguna jasa terbanyak	HM Sampoerna, Shopee, Deltomed
Event pengguna jasa terbanyak	HM Sampoerna DST, Mitra Shopee, Deltomed Brand Activation

Lampiran 10 *Terms and Conditions* General CV MMC Adikarya

1. Definisi

- a. Aplikasi MMC: *Platform* digital yang digunakan untuk menghubungkan tenaga kerja harian lepas dengan perusahaan pengguna.
- b. Pengguna (*User*): Individu atau perusahaan yang menggunakan aplikasi MMC untuk mencari tenaga kerja atau menawarkan event kepada Tenaga Kerja Harian Lepas (TKHL).
- c. Tenaga Kerja: Individu di bawah naungan CV MMC Adikarya yang menawarkan jasa sebagai tenaga kerja harian lepas melalui aplikasi MMC.

2. Keanggotaan dan Registrasi

- a. *User* dan TKHL harus melakukan registrasi dan menyediakan informasi yang akurat dan terbaru.
- b. *User* dan TKHL bertanggung jawab atas kerahasiaan akun dan kata sandi mereka.
- c. CV MMC Adikarya berhak untuk menolak atau membatalkan keanggotaan pengguna aplikasi, baik *User* dan TKHL, jika ditemukan pelanggaran terhadap ketentuan ini.

3. Penggunaan Aplikasi

- a. *User* dan TKHL harus mematuhi semua hukum dan peraturan yang berlaku saat menggunakan aplikasi.

Hak Cipta :

1. Dilarang mengutip sebagian atau seluruh karya tulis ini tanpa mencantumkan dan menyebutkan sumber :
 - a. Pengutipan hanya untuk kepentingan pendidikan, penelitian, penulisan karya ilmiah, penulisan laporan, penulisan kritik atau tinjauan suatu masalah.
 - b. Pengutipan tidak merugikan kepentingan yang wajar Politeknik Negeri Jakarta
2. Dilarang mengemukakan dan memperbanyak sebagian atau seluruh karya tulis ini dalam bentuk apapun tanpa izin Politeknik Negeri Jakarta

Hak Cipta :

1. Dilarang mengutip sebagian atau seluruh karya tulis ini tanpa mencantumkan dan menyebutkan sumber :
 - a. Pengutipan hanya untuk kepentingan pendidikan, penelitian, penulisan karya ilmiah, penulisan laporan, penulisan kritik atau tinjauan suatu masalah.
 - b. Pengutipan tidak merugikan kepentingan yang wajar Politeknik Negeri Jakarta
2. Dilarang mengemukakan dan memperbanyak sebagian atau seluruh karya tulis ini dalam bentuk apapun tanpa izin Politeknik Negeri Jakarta

- b. *User* dan TKHL dilarang menyalahgunakan aplikasi untuk tujuan yang melanggar hukum atau merugikan pihak lain.
 - c. CV MMC Adikarya tidak bertanggung jawab atas konten yang diunggah oleh *User*.
4. Layanan dan Kewajiban
- a. CV MMC Adikarya menyediakan *Platform* untuk memfasilitasi pencarian dan penempatan tenaga kerja harian lepas.
 - b. CV MMC Adikarya tidak bertanggung jawab atas tindakan atau kelalaian tenaga kerja yang dipekerjakan melalui aplikasi.
 - c. *User* dan TKHL bertanggung jawab atas kesepakatan kerja yang dibuat dengan tenaga kerja atau penyedia kerja.
5. Biaya dan Pembayaran
- a. Semua biaya yang dikenakan akan diinformasikan secara transparan di dalam aplikasi.
 - b. Pembayaran harus dilakukan sesuai dengan ketentuan yang tercantum dalam aplikasi.
6. Privasi dan Keamanan
- a. CV MMC Adikarya berkomitmen untuk melindungi privasi *User* dan TKHL dan informasi pribadi yang diberikan.
 - b. Data *User* dan TKHL akan digunakan sesuai dengan kebijakan privasi yang berlaku.
 - c. *User* dan TKHL tidak diperbolehkan untuk menggunakan atau membagikan data pribadi yang diperoleh melalui aplikasi untuk



Hak Cipta :

1. Dilarang mengutip sebagian atau seluruh karya tulis ini tanpa mencantumkan dan menyebutkan sumber :
 - a. Pengutipan hanya untuk kepentingan pendidikan, penelitian, penulisan karya ilmiah, penulisan laporan, penulisan kritik atau tinjauan suatu masalah.
 - b. Pengutipan tidak merugikan kepentingan yang wajar Politeknik Negeri Jakarta
2. Dilarang mengemukakan dan memperbanyak sebagian atau seluruh karya tulis ini dalam bentuk apapun tanpa izin Politeknik Negeri Jakarta

d. tujuan di luar hubungan kerja yang disepakati tanpa persetujuan tertulis dari pihak terkait.

7. Perubahan Ketentuan

- a. CV MMC Adikarya berhak untuk mengubah ketentuan ini kapan saja. Perubahan akan diinformasikan melalui aplikasi atau *email*.
- b. *User* dan TKHL disarankan untuk memeriksa ketentuan ini secara berkala.

8. Sanksi dan Pengakhiran

- a. CV MMC Adikarya berhak untuk memberikan sanksi sesuai dengan kesepakatan dalam MOU atau mengakhiri akun pengguna jika ditemukan pelanggaran terhadap ketentuan ini.

9. Ganti Rugi

- a. Pengguna setuju untuk mengganti rugi CV MMC Adikarya dengan nominal yang disepakati dalam MOU dari setiap klaim, kerugian, atau biaya yang timbul akibat pelanggaran terhadap ketentuan ini.

10. Hukum yang Berlaku

- a. Ketentuan ini diatur oleh dan ditafsirkan sesuai dengan hukum Republik Indonesia, yaitu:
 - a) Pasal 1138 KUHPerdara
 - b) Undang-Undang Nomor 13 Tahun 2003 tentang Ketenagakerjaan
 - c) Undang-Undang Nomor 11 Tahun 2020 tentang Cipta Kerja

Hak Cipta :

1. Dilarang mengutip sebagian atau seluruh karya tulis ini tanpa mencantumkan dan menyebutkan sumber :
 - a. Pengutipan hanya untuk kepentingan pendidikan, penelitian, penulisan karya ilmiah, penulisan laporan, penulisan kritik atau tinjauan suatu masalah.
 - b. Pengutipan tidak merugikan kepentingan yang wajar Politeknik Negeri Jakarta
2. Dilarang mengemukakan dan memperbanyak sebagian atau seluruh karya tulis ini dalam bentuk apapun tanpa izin Politeknik Negeri Jakarta

- d) Peraturan Pemerintah Nomor 35 Tahun 2021 tentang Perjanjian Kerja Waktu Tertentu, Alih Daya, Waktu Kerja dan Waktu Istirahat, dan Pemutusan Hubungan Kerja
- e) Undang-Undang Nomor 8 Tahun 1999 tentang Perlindungan Konsumen
- f) Peraturan Pemerintah Nomor 80 Tahun 2019 tentang Perdagangan Melalui Sistem Elektronik

Lampiran 11 *Terms and Conditions* Teknis CV MMC Adikarya

1. Proses Pendaftaran dan Verifikasi
 - a. *User* dan TKHL harus mengisi formulir pendaftaran dengan informasi yang benar dan lengkap.
 - b. CV MMC Adikarya akan melakukan verifikasi data *User* dan TKHL sebelum akun diaktifkan.
2. Proses Rekrutmen
 - a. *User* dapat mengakses *database* TKHL yang telah terverifikasi melalui aplikasi.
 - b. Proses seleksi dan penjadwalan dilakukan melalui fitur yang tersedia di aplikasi.
3. Pemantauan dan Manajemen Kinerja
 - a. *User* dapat memantau jam kerja dan kinerja tenaga kerja melalui aplikasi.
 - b. Setiap penilaian kinerja akan direkam dan dapat diakses oleh pengguna.

Hak Cipta :

1. Dilarang mengutip sebagian atau seluruh karya tulis ini tanpa mencantumkan dan menyebutkan sumber :
 - a. Pengutipan hanya untuk kepentingan pendidikan, penelitian, penulisan karya ilmiah, penulisan laporan, penulisan kritik atau tinjauan suatu masalah.
 - b. Pengutipan tidak merugikan kepentingan yang wajar Politeknik Negeri Jakarta
2. Dilarang mengemukakan dan memperbanyak sebagian atau seluruh karya tulis ini dalam bentuk apapun tanpa izin Politeknik Negeri Jakarta

4. Penggajian dan Kontrak
 - a. Aplikasi secara otomatis menghitung penggajian berdasarkan jam kerja yang terdata.
 - b. Kontrak kerja harus disepakati melalui fitur kontrak digital di aplikasi.
5. Pembayaran
 - a. Tagihan untuk penyaluran tenaga kerja harian lepas yang diberikan atas dasar harga yang tertera pada aplikasi harus dibayarkan di muka dalam waktu maksimal dua (2) jam.
 - b. Biaya jasa penyaluran tenaga kerja harian lepas sudah termasuk pajak dan *management fee*. Perusahaan pengguna (User) tidak boleh melakukan pemotongan apapun untuk alasan pajak, bea, atau biaya apapun dari setiap pembayaran kepada CV MMC Adikarya.
6. Kepatuhan Hukum
 - a. *User* dan TKHL harus memastikan bahwa semua ketentuan hukum terkait tenaga kerja dipatuhi.
 - b. CV MMC Adikarya tidak bertanggung jawab atas pelanggaran hukum yang dilakukan oleh pengguna atau tenaga kerja.
7. Pembatalan dan Penjadwalan Ulang
 - a. Pembatalan atau penjadwalan ulang pekerjaan harus dilakukan melalui aplikasi dengan pemberitahuan yang cukup.

Hak Cipta :

1. Dilarang mengutip sebagian atau seluruh karya tulis ini tanpa mencantumkan dan menyebutkan sumber :
 - a. Pengutipan hanya untuk kepentingan pendidikan, penelitian, penulisan karya ilmiah, penulisan laporan, penulisan kritik atau tinjauan suatu masalah.
 - b. Pengutipan tidak merugikan kepentingan yang wajar Politeknik Negeri Jakarta
2. Dilarang mengemukakan dan memperbanyak sebagian atau seluruh karya tulis ini dalam bentuk apapun tanpa izin Politeknik Negeri Jakarta

- b. *User* dan TKHL yang sering melakukan pembatalan tanpa alasan yang jelas dapat dikenakan sanksi berupa pembayaran denda sebesar 50% dari harga total yang akan dibayarkan.
 - c. Apabila *User* atau TKHL yang melanggar perjanjian tidak menyanggupi untuk membayar denda, maka CV MMC Adikarya berhak untuk melanjutkan hal tersebut ke ranah hukum.

8. Layanan Pelanggan

- a. CV MMC Adikarya menyediakan layanan pelanggan untuk membantu pengguna dalam penggunaan aplikasi.
- b. *User* dan TKHL dapat menghubungi layanan pelanggan melalui fitur yang tersedia di aplikasi.

9. Ketentuan Khusus

- a. Ketentuan tambahan dapat diberlakukan untuk proyek tertentu dan akan diinformasikan melalui aplikasi.
- b. *User* dan TKHL harus mematuhi ketentuan khusus yang berlaku untuk setiap proyek.

10. Perubahan Ketentuan Teknis

- a. CV MMC Adikarya berhak untuk mengubah ketentuan teknis ini kapan saja. Perubahan akan diinformasikan melalui aplikasi atau email.
- b. *User* dan TKHL disarankan untuk memeriksa ketentuan teknis ini secara berkala.

11. Resolusi Sengketa



Hak Cipta :

1. Dilarang mengutip sebagian atau seluruh karya tulis ini tanpa mencantumkan dan menyebutkan sumber :
 - a. Pengutipan hanya untuk kepentingan pendidikan, penelitian, penulisan karya ilmiah, penulisan laporan, penulisan kritik atau tinjauan suatu masalah.
 - b. Pengutipan tidak merugikan kepentingan yang wajar Politeknik Negeri Jakarta
2. Dilarang mengemukakan dan memperbanyak sebagian atau seluruh karya tulis ini dalam bentuk apapun tanpa izin Politeknik Negeri Jakarta

- a. Setiap sengketa yang timbul dari penggunaan aplikasi akan diselesaikan melalui mediasi terlebih dahulu.
- b. Jika mediasi gagal, sengketa akan diselesaikan dengan cara Arbitase.

Dengan menyetujui ketentuan ini, pengguna menyatakan telah membaca, memahami, dan setuju untuk mematuhi semua syarat dan ketentuan yang ditetapkan oleh CV MMC Adikarya





Hak Cipta :

1. Dilarang mengutip sebagian atau seluruh karya tulis ini tanpa mencantumkan dan menyebutkan sumber :
 - a. Pengutipan hanya untuk kepentingan pendidikan, penelitian, penulisan karya ilmiah, penulisan laporan, penulisan kritik atau tinjauan suatu masalah.
 - b. Pengutipan tidak merugikan kepentingan yang wajar Politeknik Negeri Jakarta
2. Dilarang mengemukakan dan memperbanyak sebagian atau seluruh karya tulis ini dalam bentuk apapun tanpa izin Politeknik Negeri Jakarta

Lampiran 12 Surat Kontrak Perjanjian Kerja Tenaga Kerja Harian Lepas



CV MMC ADIKARYA
The CEO Building Jl. TB Simatupang No.18C Level 12,
RT.7/RW.9, Cilandak Bar., Kec. Cilandak, Kota Jakarta Selatan,
Daerah Khusus Ibukota Jakarta 12430

**SURAT KONTRAK PERJANJIAN KERJA
TENAGA KERJA HARIAN LEPAS
Nomor: 001/SPK-TKHL/06/2024**

Pada hari ini Jumat Tanggal 29 bulan Juni tahun 2024 telah dibuat dan disepakati perjanjian kerja antara:

- I. Nama : Farah Fadhila S Baay
Alamat : The CEO Building TB Simatupang
Jabatan: Direktur Utama
dalam hal ini bertindak untuk dan atas nama Nama Perusahaan, selanjutnya disebut sebagai PIHAK PERTAMA.
- II. Nama Tenaga Kerja Harian Lepas: Axel Clark
Tempat/Tanggal Lahir : Jakarta, 10 Agustus 2002
Alamat : Jl. Rasuna said No. 34, Setia Budi,
Jakarta Selatan

dalam hal ini bertindak untuk dan atas nama diri sendiri, selanjutnya disebut sebagai PIHAK KEDUA.

Kedua belah pihak sepakat untuk mengikatkan diri dalam Perjanjian Kerja Untuk Waktu Tertentu dengan ketentuan-ketentuan sebagai berikut:

Pasal 1

PIHAK PERTAMA menerima dan mempekerjakan PIHAK KEDUA sebagai:

- a. Status : Tenaga Kerja Harian Lepas status Perjanjian Kerja Waktu Tertentu (PKWT) pada PT Genesia Dwi Mitra
- b. Posisi : Liaison Officer
- c. Waktu PKWT: 31 Desember 2024 s/d 4 Januari 2024

Pasal 2

- (1) PIHAK KEDUA bersedia menerima dan melaksanakan tugas dan tanggung jawab tersebut serta tugas-tugas lain yang diberikan PIHAK PERTAMA dengan sebaik-baiknya dan rasa tanggung-jawab.



Hak Cipta :

1. Dilarang mengutip sebagian atau seluruh karya tulis ini tanpa mencantumkan dan menyebutkan sumber :
 - a. Pengutipan hanya untuk kepentingan pendidikan, penelitian, penulisan karya ilmiah, penulisan laporan, penulisan kritik atau tinjauan suatu masalah.
 - b. Pengutipan tidak merugikan kepentingan yang wajar Politeknik Negeri Jakarta
2. Dilarang mengemukakan dan memperbanyak sebagian atau seluruh karya tulis ini dalam bentuk apapun tanpa izin Politeknik Negeri Jakarta



CV MMC ADIKARYA

The CEO Building Jl. TB Simatupang No.18C Level 12,
RT.7/RW.9, Cilandak Bar., Kec. Cilandak, Kota Jakarta Selatan,
Daerah Khusus Ibukota Jakarta 12430

- (2) PIHAK KEDUA bersedia tunduk dan melaksanakan seluruh ketentuan yang telah diatur baik dalam *Term and Condition* maupun ketentuan lain yang menjadi Keputusan Direksi dan Manajemen Perusahaan.
- (3) PIHAK KEDUA bersedia menyimpan dan menjaga kerahasiaan baik dokumen maupun informasi milik PIHAK PERTAMA dan tidak dibenarkan memberikan dokumen atau informasi yang diketahui baik secara lisan maupun tertulis kepada pihak lain.
- (4) Waktu kerja PIHAK KEDUA:
 - a. untuk 1 (satu) *Event* dengan maksimal durasi 8 (delapan) jam oleh Perusahaan penerima Tenaga kerja.
- (5) PIHAK KEDUA wajib mengikuti/masuk kerja dalam jam kerja kecuali dengan alasan yang patut dan mendapat ijin tertulis dari Pihak Perusahaan pengguna.
- (6) PIHAK KEDUA wajib menggunakan perlengkapan Kesehatan, Keselamatan, Keamanan, dan Lingkungan (K3L) selama menjalankan tugas pekerjaannya.

Pasal 3

PIHAK KEDUA berhak atas upah/gaji per hari dalam *event* sebesar (Rp.450.000,-) dari PIHAK PERTAMA dan dilaksanakan sesuai ketentuan peraturan perundang-undangan.

Pasal 4

- (1) Surat Perjanjian Kerja ini dibuat dan ditandatangani oleh kedua belah pihak dengan tanpa ada pengaruh dan atau paksaan dari siapapun serta mengikat kedua belah pihak untuk mentaati dan melaksanakannya dengan penuh tanggung jawab.
- (2) Apabila dikemudian hari Surat Perjanjian Kerja ini ternyata masih terdapat hal-hal yang sekiranya bertentangan dengan Peraturan Perundang-undangan Ketenagakerjaan Republik Indonesia dan atau perkembangan Peraturan Nama Perusahaan, maka akan diadakan peninjauan dan penyesuaian atas persetujuan kedua belah pihak.
- (3) Surat Perjanjian ini dibuat dan ditandatangani oleh kedua belah pihak pada hari Jumat tanggal 29, bulan Juni, dan tahun 2024 seperti tersebut diatas dalam rangkap 2 (dua) yang memiliki kekuatan hukum yang sama dan dipegang oleh masing-masing pihak.
- (4) Surat Perjanjian Kerja ini berlaku sejak tanggal 29 Juni 2024 Sampai dengan tanggal 4 Januari 2024.

PIHAK KESATU,
CV MMC ADIKARYA

Farah Fadhila Safitri Baay
Direktur Utama

PIHAK KEDUA,

Axel Clark
Tenaga Kerja Harian Lepas



Hak Cipta :

1. Dilarang mengutip sebagian atau seluruh karya tulis ini tanpa mencantumkan dan menyebutkan sumber :
 - a. Pengutipan hanya untuk kepentingan pendidikan, penelitian , penulisan karya ilmiah, penulisan laporan, penulisan kritik atau tinjauan suatu masalah.
 - b. Pengutipan tidak merugikan kepentingan yang wajar Politeknik Negeri Jakarta
2. Dilarang mengemukakan dan memperbanyak sebagian atau seluruh karya tulis ini dalam bentuk apapun tanpa izin Politeknik Negeri Jakarta

Lampiran 13 Surat Kontrak Perjanjian Kerja Perusahaan Pengguna TKHL



CV MMC ADIKARYA
The CEO Building Jl. TB Simatupang No.18C Level 12,
RT.7/RW.9, Cilandak Bar., Kec. Cilandak, Kota Jakarta Selatan,
Daerah Khusus Ibukota Jakarta 12430

**SURAT KONTRAK PERJANJIAN KERJA
PERUSAHAAN PENGGUNA TKHL
Nomor: 002/SPK-TKHL/06/2024**

Pada hari ini Jumat Tanggal 29 bulan Juni tahun 2024 telah dibuat dan disepakati perjanjian kerja antara:

- I. Nama : Farah Fadhila S Baay
Alamat : The CEO Building TB Simatupang
Jabatan: Direktur Utama
dalam hal ini bertindak untuk dan atas nama Nama Perusahaan, selanjutnya disebut sebagai PIHAK PERTAMA.
- II. Nama Perusahaan penerima TKHL: Olivia Rodrigo
Tempat/Tanggal Lahir : Jakarta, 10 Januari 1998
Alamat : Jl. Menteng Dalam 1, Menteng,
Jakarta Pusat
dalam hal ini bertindak untuk dan atas nama diri sendiri, selanjutnya disebut sebagai PIHAK KEDUA.

Kedua belah pihak sepakat untuk mengikatkan diri dalam Perjanjian Kerja Untuk Waktu Tertentu dengan ketentuan-ketentuan sebagai berikut:

Pasal 1

PIHAK PERTAMA menyalurkan Tenaga Kerja Harian Lepas pada PIHAK KEDUA sebanyak:

- a. Total Penyaluran TKHL: 20 TKHL
- d. Posisi : *Liaison Officer, Registration, Usher*
- e. Waktu PKWT : 31 Desember 2024 s/d 4 Januari 2024

Pasal 2

- (7) PIHAK KEDUA bersedia menerima dan mempekerjakan serta bertanggung jawab atas penyaluran TKHL yang diberikan PIHAK PERTAMA dengan sebaik-baiknya dan rasa tanggung-jawab.



Hak Cipta :

1. Dilarang mengutip sebagian atau seluruh karya tulis ini tanpa mencantumkan dan menyebutkan sumber :
 - a. Pengutipan hanya untuk kepentingan pendidikan, penelitian, penulisan karya ilmiah, penulisan laporan, penulisan kritik atau tinjauan suatu masalah.
 - b. Pengutipan tidak merugikan kepentingan yang wajar Politeknik Negeri Jakarta
2. Dilarang mengemukakan dan memperbanyak sebagian atau seluruh karya tulis ini dalam bentuk apapun tanpa izin Politeknik Negeri Jakarta



CV MMC ADIKARYA
The CEO Building Jl. TB Simatupang No.18C Level 12,
RT.7/RW.9, Cilandak Bar., Kec. Cilandak, Kota Jakarta Selatan,
Daerah Khusus Ibukota Jakarta 12430

- (8) PIHAK KEDUA bersedia tunduk dan melaksanakan seluruh ketentuan yang telah diatur baik dalam *Term and Condition* maupun ketentuan lain yang menjadi Keputusan Direksi dan Manajemen Perusahaan.
- (9) Waktu kerja TKHL:
 - b. untuk 1 (satu) *Event* dengan maksimal durasi 8 (delapan) jam oleh Perusahaan penerima Tenaga kerja.
- (10) PIHAK KEDUA wajib mempekerjakan TKHL dalam jam kerja kecuali dengan alasan yang patut dan mendapat izin tertulis dari PIHAK PERTAMA.
- (11) PIHAK KEDUA wajib menggunakan perlengkapan Kesehatan, Keselamatan, Keamanan, dan Lingkungan (K3L) selama menjalankan tugas pekerjaannya.

Pasal 3

PIHAK KEDUA berhak atas pembayaran upah/gaji TKHL per hari kepada PIHAK PERTAMA dalam *event* sebesar (Rp.636.863,-) pada PIHAK PERTAMA dan dilaksanakan sesuai ketentuan peraturan perundang-undangan.

Pasal 4

- (1) Surat Perjanjian Kerja ini dibuat dan ditandatangani oleh kedua belah pihak dengan tanpa ada pengaruh dan atau paksaan dari siapapun serta mengikat kedua belah pihak untuk mentaati dan melaksanakannya dengan penuh tanggung jawab.
- (2) Apabila dikemudian hari Surat Perjanjian Kerja ini ternyata masih terdapat hal-hal yang sekiranya bertentangan dengan Peraturan Perundang-undangan Ketenagakerjaan Republik Indonesia dan atau perkembangan Peraturan Nama Perusahaan, maka akan diadakan peninjauan dan penyesuaian atas persetujuan kedua belah pihak.
- (3) Surat Perjanjian ini dibuat dan ditandatangani oleh kedua belah pihak pada hari Jumat tanggal 29, bulan Juni, dan tahun 2024 seperti tersebut diatas dalam rangkap 2 (dua) yang memiliki kekuatan hukum yang sama dan dipegang oleh masing-masing pihak.
- (4) Surat Perjanjian Kerja ini berlaku sejak tanggal 29 Juni 2024 Sampai dengan tanggal 4 Januari 2024.

PIHAK KESATU,
CV MMC ADIKARYA

Farah Fadhila Safitri Baay
Direktur Utama

PIHAK KEDUA,

Olivia Rodrigo
HRD PT Genesia Dwi Mitra



© Hak Cipta milik Politeknik Negeri Jakarta

Hak Cipta :

1. Dilarang mengutip sebagian atau seluruh karya tulis ini tanpa mencantumkan dan menyebutkan sumber :
 - a. Pengutipan hanya untuk kepentingan pendidikan, penelitian , penulisan karya ilmiah, penulisan laporan, penulisan kritik atau tinjauan suatu masalah.
 - b. Pengutipan tidak merugikan kepentingan yang wajar Politeknik Negeri Jakarta
2. Dilarang mengemukakan dan memperbanyak sebagian atau seluruh karya tulis ini dalam bentuk apapun tanpa izin Politeknik Negeri Jakarta

Lampiran 14 Modal Kerja Perusahaan

Aktivitas Operasional	
Pembuatan Badan Usaha	Rp 2,800,000
Iklan Instagram	Rp 1,200,000
Iklan Google	Rp 11,820,000
Sewa Kantor Virtual	Rp 10,000,000
Biaya Rilis di Play Store	Rp 375,000
Biaya Rilis di App Store	Rp 1,485,000
<i>Development Aplikasi Mobile</i>	Rp 35,000,000
ATK	Rp 1,200,000
Kabel Roll	Rp 160,000
Total Aktivitas Operasional	Rp 64,040,000
Peralatan	
Laptop	Rp 33,000,000
Wifi Portable Router	Rp 450,000
Handphone	Rp 6,000,000
Printer	Rp 1,500,000
Hardisk (2 Tb)	Rp 1,300,000
Rak Dokumen	Rp 1,300,000
Total Aktivitas Investasi	Rp 43,550,000
Total Kebutuhan Modal Kerja	Rp 107,590,000
Kas di Tangan	Rp 42,410,000
Total Keseluruhan	Rp 150,000,000

Lampiran 15 Depresiasi Peralatan

PENYUSUTAN PERALATAN								
No	Nama Peralatan	Harga Perolehan	Umur Ekonomis	Nilai Depresiasi	1	2	3	
1	Laptop	Rp 33,000,000	3 Tahun	Rp 11,000,000	Rp 11,000,000	Rp 11,000,000	Rp 11,000,000	Rp 11,000,000
2	Handphone	Rp 6,000,000	3 Tahun	Rp 2,000,000	Rp 2,000,000	Rp 2,000,000	Rp 2,000,000	Rp 2,000,000
3	Printer	Rp 1,500,000	3 Tahun	Rp 500,000	Rp 500,000	Rp 500,000	Rp 500,000	Rp 500,000
4	Hardisk (2 Tb)	Rp 1,300,000	5 Tahun	Rp 260,000	Rp 260,000	Rp 260,000	Rp 260,000	Rp 260,000
6	Wifi Portable Router	Rp 450,000	5 Tahun	Rp 90,000	Rp 90,000	Rp 90,000	Rp 90,000	Rp 90,000
7	Rak Dokumen	Rp 1,300,000	5 Tahun	Rp 260,000	Rp 260,000	Rp 260,000	Rp 260,000	Rp 260,000
Total				Rp 14,110,000	Rp 14,110,000	Rp 14,110,000	Rp 14,110,000	Rp 14,110,000

Lampiran 16 Perhitungan Harga Jual Produk

Man Power				
Biaya Produksi	Rp	450,000		
Margin (25%)	Rp	112,500		
Total	Rp	562,500		
PPh 23 (2%)	Rp	11,250	Rp	32,400,000
	Rp	573,750		
PPN (11%)	Rp	63,113	Rp	181,764,000
Harga Jual	Rp	636,863	Rp	573,750.00
			Rp	562,500.00
Advertising				
Biaya Produksi	Rp	7,000		
Margin	Rp	93,000		1328.6%
Total	Rp	100,000		
PPh 23 (2%)	Rp	2,000	Rp	72,000
Harga Jual	Rp	102,000		

Lampiran 17 Rincian Deposito

Pokok Deposito	42,410,000
% Bunga Deposito	2.50%
Total Bunga Deposito	1,060,250

Lampiran 18 Beban Operasional Perusahaan

Keterangan	2025	2026	2027
Beban Gaji	Rp 199,072,800	Rp 208,621,440	Rp 218,647,512
Beban BPJS	Rp 34,176,000	Rp 35,884,800	Rp 37,679,040
Beban PPh 21	Rp 1,951,200	Rp 2,453,760	Rp 2,981,448
Beban THR	Rp 20,000,000	Rp 21,000,000	Rp 22,050,000
Beban Promosi	Rp -	Rp 13,020,000	Rp 13,671,000
Beban Perlengkapan	Rp -	Rp 1,200,000	Rp 1,260,000
Beban Maintenance Aplikasi	Rp 8,400,000	Rp 8,820,000	Rp 9,261,000
Beban Sewa	-	Rp 10,000,000	Rp 10,500,000
Beban Internet	Rp 1,800,000	Rp 1,890,000	Rp 1,984,500
Beban PPh 23	Rp 32,473,440	Rp 43,753,248	Rp 61,740,176
Beban PPN	Rp 181,764,000	Rp 244,926,990	Rp 345,681,047
Total Beban Operasional	Rp 479,637,440	Rp 591,570,238	Rp 725,455,724

Hak Cipta :

1. Dilarang mengutip sebagian atau seluruh karya tulis ini tanpa mencantumkan dan menyebutkan sumber :
 - a. Pengutipan hanya untuk kepentingan pendidikan, penelitian, penulisan karya ilmiah, penulisan laporan, penulisan kritik atau tinjauan suatu masalah.
 - b. Pengutipan tidak merugikan kepentingan yang wajar Politeknik Negeri Jakarta
2. Dilarang mengemukakan dan memperbanyak sebagian atau seluruh karya tulis ini dalam bentuk apapun tanpa izin Politeknik Negeri Jakarta

Lampiran 19 Perhitungan Beban Gaji Karyawan CV MMC Adikarya

PERHITUNGAN BEBAN GAJI
CV MMC ADIKARYA 2025-2027

Tahun 2025																		
Jabatan	Gaji Pokok	Gaji Pokok Pertahun (dikeluarkan perusahaan)	PTKP/ bulan	PKP/bulan	BPJS Kesehatan		BPJS Ketenagakerjaan						Gaji - BPJS (gaji kotor)	PPH21 Perbulan (5%)	PPH21 Pertahun	THR	Gaji bersih perbulan	Gaji bersih pertahun
					Kar (1%)	Per (4%)	JHT Kar. (2%)	JHT Per. (3,7%)	JKK (0,24)	JP Kar (1%)	JP Per. (2%)	JKM Per. (0,3%)						
Direktur Utama	Rp. 6.800.000	Rp. 81.600.000	Rp. 4.500.000	Rp. 1.195.680	Rp. 68.000	Rp. 272.000	Rp. 136.000	Rp. 251.600	Rp. 16.320	Rp. 68.000	Rp. 136.000	Rp. 20.400	Rp. 5.695.680	Rp. 59.784	Rp. 717.408	Rp. 6.800.000	Rp. 5.635.896	Rp. 67.630.752
Marketing	Rp. 6.600.000	Rp. 79.200.000	Rp. 4.500.000	Rp. 1.028.160	Rp. 66.000	Rp. 264.000	Rp. 132.000	Rp. 244.200	Rp. 15.840	Rp. 66.000	Rp. 132.000	Rp. 19.800	Rp. 5.528.160	Rp. 51.408	Rp. 616.896	Rp. 6.600.000	Rp. 5.476.752	Rp. 65.721.024
Finance	Rp. 6.600.000	Rp. 79.200.000	Rp. 4.500.000	Rp. 1.028.160	Rp. 66.000	Rp. 264.000	Rp. 132.000	Rp. 244.200	Rp. 15.840	Rp. 66.000	Rp. 132.000	Rp. 19.800	Rp. 5.528.160	Rp. 51.408	Rp. 616.896	Rp. 6.600.000	Rp. 5.476.752	Rp. 65.721.024
	Rp. 20.000.000	Rp. 240.000.000	Rp. 13.500.000	Rp. 3.252.000	Rp. 200.000	Rp. 800.000	Rp. 400.000	Rp. 740.000	Rp. 48.000	Rp. 200.000	Rp. 400.000	Rp. 60.000	Rp. 16.752.000	Rp. 162.600	Rp. 1.951.200	Rp. 20.000.000	Rp. 16.589.400	Rp. 199.072.800
																		Rp. 44.176.000

Tahun 2026																		
Jabatan	Gaji Pokok	Gaji Pokok Pertahun (dikeluarkan perusahaan)	PTKP/ bulan	PKP/bulan	BPJS Kesehatan		BPJS Ketenagakerjaan						Gaji - BPJS (gaji kotor)	PPH21 Perbulan (5%)	PPH21 Pertahun	THR	Gaji bersih perbulan	Gaji bersih pertahun
					Kar (1%)	Per (4%)	JHT Kar. (2%)	JHT Per. (3,7%)	JKK (0,24)	JP Kar (1%)	JP Per. (2%)	JKM Per. (0,3%)						
Direktur Utama	Rp. 7.140.000	Rp. 85.680.000	Rp. 4.500.000	Rp. 1.480.464	Rp. 71.400	Rp. 285.600	Rp. 142.800	Rp. 264.180	Rp. 17.136	Rp. 71.400	Rp. 142.800	Rp. 21.420	Rp. 5.980.464	Rp. 74.023	Rp. 888.278	Rp. 7.140.000	Rp. 5.906.441	Rp. 70.877.290
Marketing	Rp. 6.930.000	Rp. 83.160.000	Rp. 4.500.000	Rp. 1.304.568	Rp. 69.300	Rp. 277.200	Rp. 138.600	Rp. 256.410	Rp. 16.632	Rp. 69.300	Rp. 138.600	Rp. 20.790	Rp. 5.804.568	Rp. 65.228	Rp. 782.741	Rp. 6.930.000	Rp. 5.739.340	Rp. 68.872.075
Finance	Rp. 6.930.000	Rp. 83.160.000	Rp. 4.500.000	Rp. 1.304.568	Rp. 69.300	Rp. 277.200	Rp. 138.600	Rp. 256.410	Rp. 16.632	Rp. 69.300	Rp. 138.600	Rp. 20.790	Rp. 5.804.568	Rp. 65.228	Rp. 782.741	Rp. 6.930.000	Rp. 5.739.340	Rp. 68.872.075
	Rp. 21.000.000	Rp. 252.000.000	Rp. 13.500.000	Rp. 4.089.600	Rp. 210.000	Rp. 840.000	Rp. 420.000	Rp. 777.000	Rp. 50.400	Rp. 210.000	Rp. 420.000	Rp. 63.000	Rp. 17.589.600	Rp. 204.480	Rp. 2.453.760	Rp. 21.000.000	Rp. 17.385.120	Rp. 208.621.440
																		Rp. 35.884.800

Tahun 2027																		
Jabatan	Gaji Pokok	Gaji Pokok Pertahun (dikeluarkan perusahaan)	PTKP/ bulan	PKP/bulan	BPJS Kesehatan		BPJS Ketenagakerjaan						Gaji - BPJS (gaji kotor)	PPH21 Perbulan (5%)	PPH21 Pertahun	THR	Gaji bersih perbulan	Gaji bersih pertahun
					Kar (1%)	Per (4%)	JHT Kar. (2%)	JHT Per. (3,7%)	JKK (0,24)	JP Kar (1%)	JP Per. (2%)	JKM Per. (0,3%)						
Direktur Utama	Rp. 7.497.000	Rp. 89.964.000	Rp. 4.500.000	Rp. 1.779.487	Rp. 74.970	Rp. 299.880	Rp. 149.940	Rp. 277.389	Rp. 17.993	Rp. 74.970	Rp. 149.940	Rp. 22.491	Rp. 6.279.487	Rp. 88.974	Rp. 1.067.692	Rp. 7.497.000	Rp. 6.190.513	Rp. 74.286.154
Marketing	Rp. 7.276.500	Rp. 87.318.000	Rp. 4.500.000	Rp. 1.594.796	Rp. 72.765	Rp. 291.060	Rp. 145.530	Rp. 269.231	Rp. 17.464	Rp. 72.765	Rp. 145.530	Rp. 21.830	Rp. 6.094.796	Rp. 79.740	Rp. 956.878	Rp. 7.276.500	Rp. 6.015.077	Rp. 72.180.679
Finance	Rp. 7.276.500	Rp. 87.318.000	Rp. 4.500.000	Rp. 1.594.796	Rp. 72.765	Rp. 291.060	Rp. 145.530	Rp. 269.231	Rp. 17.464	Rp. 72.765	Rp. 145.530	Rp. 21.830	Rp. 6.094.796	Rp. 79.740	Rp. 956.878	Rp. 7.276.500	Rp. 6.015.077	Rp. 72.180.679
	Rp. 22.030.000	Rp. 264.600.000	Rp. 13.500.000	Rp. 4.969.080	Rp. 220.500	Rp. 882.000	Rp. 441.000	Rp. 815.850	Rp. 52.920	Rp. 220.500	Rp. 441.000	Rp. 66.150	Rp. 18.469.080	Rp. 248.454	Rp. 2.981.448	Rp. 22.030.000	Rp. 18.220.626	Rp. 218.647.512
																		Rp. 37.679.040



Hak Cipta :
 1. Dilarang mengutip sebagian atau seluruh karya tulis ini tanpa mencantumkan dan menyebutkan sumber
 a. Pengutipan hanya untuk kepentingan pendidikan, penelitian, penulisan karya ilmiah, penulisan laporan, penulisan
 b. Pengutipan tidak merugikan kepentingan yang wajar Politeknik Negeri Jakarta
 2. Dilarang meminumkan dan mempromosikan karya tulis ini dalam bentuk apapun



Lampiran 20 Rincian Arus Kas CV MMC Adikarya 2025-2027

CV MMC ADIKARYA ANGGARAN ARUS KAS 2025													
Keterangan	Januari	Februari	Maret	April	Mei	Juni	Juli	Agustus	September	Oktober	November	Desember	Total
Arus Kas Masuk													
Modal Disetor	Rp 150,000,000												Rp 150,000,000
Pendapatan													
Manpower	Rp 152,847,000	Rp 152,847,000	Rp 152,847,000	Rp 152,847,000	Rp 152,847,000	Rp 152,847,000	Rp 152,847,000	Rp 152,847,000	Rp 152,847,000	Rp 152,847,000	Rp 152,847,000	Rp 152,847,000	Rp 1,834,164,000
Advertising	Rp 306,000	Rp 306,000	Rp 306,000	Rp 306,000	Rp 306,000	Rp 306,000	Rp 306,000	Rp 306,000	Rp 306,000	Rp 306,000	Rp 306,000	Rp 306,000	Rp 3,672,000
Pengembalian Pokok Deposito												Rp 42,410,000	Rp 42,410,000
Pendapatan Bunga Deposito												Rp 1,060,250	Rp 1,060,250
Total Kas Masuk	Rp 303,153,000	Rp 153,153,000	Rp 153,153,000	Rp 153,153,000	Rp 153,153,000	Rp 153,153,000	Rp 153,153,000	Rp 153,153,000	Rp 153,153,000	Rp 153,153,000	Rp 153,153,000	Rp 196,623,250	Rp 1,987,836,000
Arus Kas Keluar													
HPP													
HPP Manpower	Rp 108,000,000	Rp 108,000,000	Rp 108,000,000	Rp 108,000,000	Rp 108,000,000	Rp 108,000,000	Rp 108,000,000	Rp 108,000,000	Rp 108,000,000	Rp 108,000,000	Rp 108,000,000	Rp 108,000,000	Rp 1,296,000,000
HPP Advertising	Rp 21,000	Rp 21,000	Rp 21,000	Rp 21,000	Rp 21,000	Rp 21,000	Rp 21,000	Rp 21,000	Rp 21,000	Rp 21,000	Rp 21,000	Rp 21,000	Rp 252,000
Setor Pokok Deposito	Rp 42,410,000												
Beban-Beban													
Aktivitas Investasi (Peralatan)													
Laptop	Rp 33,000,000												Rp 33,000,000
Wifi Portable Router	Rp 450,000												Rp 450,000
Handphone	Rp 6,000,000												Rp 6,000,000
Printer	Rp 1,500,000												Rp 1,500,000
Hardisk (2 Tb)	Rp 1,300,000												Rp 1,300,000
Rak Dokumen	Rp 1,300,000												Rp 1,300,000
Perlengkapan													
ATK	Rp 100,000	Rp 100,000	Rp 100,000	Rp 100,000	Rp 100,000	Rp 100,000	Rp 100,000	Rp 100,000	Rp 100,000	Rp 100,000	Rp 100,000	Rp 100,000	Rp 1,200,000
Kabel Roll	Rp 160,000												
Biaya Pra Operasional													
Pembuatan Badan Usaha	Rp 2,800,000												
Iklan Instagram	Rp 100,000	Rp 100,000	Rp 100,000	Rp 100,000	Rp 100,000	Rp 100,000	Rp 100,000	Rp 100,000	Rp 100,000	Rp 100,000	Rp 100,000	Rp 100,000	Rp 1,200,000
Iklan Google	Rp 985,000	Rp 985,000	Rp 985,000	Rp 985,000	Rp 985,000	Rp 985,000	Rp 985,000	Rp 985,000	Rp 985,000	Rp 985,000	Rp 985,000	Rp 985,000	Rp 11,820,000
Sewa Kantor Virtual	Rp 833,333	Rp 833,333	Rp 833,333	Rp 833,333	Rp 833,333	Rp 833,333	Rp 833,333	Rp 833,333	Rp 833,333	Rp 833,333	Rp 833,333	Rp 833,333	Rp 10,000,000
Biaya Rilis di Play Store	Rp 375,000												
Biaya Rilis di App Store	Rp 1,485,000												
Development Aplikasi Mobile	Rp 35,000,000												
Beban Operasional													
Beban Gaji	Rp 16,589,400	Rp 16,589,400	Rp 16,589,400	Rp 16,589,400	Rp 16,589,400	Rp 16,589,400	Rp 16,589,400	Rp 16,589,400	Rp 16,589,400	Rp 16,589,400	Rp 16,589,400	Rp 16,589,400	Rp 199,072,800
Beban BPJS	Rp 2,848,000	Rp 2,848,000	Rp 2,848,000	Rp 2,848,000	Rp 2,848,000	Rp 2,848,000	Rp 2,848,000	Rp 2,848,000	Rp 2,848,000	Rp 2,848,000	Rp 2,848,000	Rp 2,848,000	Rp 34,176,000
Beban PPh 21	Rp 162,600	Rp 162,600	Rp 162,600	Rp 162,600	Rp 162,600	Rp 162,600	Rp 162,600	Rp 162,600	Rp 162,600	Rp 162,600	Rp 162,600	Rp 162,600	Rp 1,951,200
Beban THR			Rp 20,000,000										Rp 20,000,000
Beban Maintenance Aplikasi	Rp 700,000	Rp 700,000	Rp 700,000	Rp 700,000	Rp 700,000	Rp 700,000	Rp 700,000	Rp 700,000	Rp 700,000	Rp 700,000	Rp 700,000	Rp 700,000	Rp 8,400,000
Beban Internet	Rp 150,000	Rp 150,000	Rp 150,000	Rp 150,000	Rp 150,000	Rp 150,000	Rp 150,000	Rp 150,000	Rp 150,000	Rp 150,000	Rp 150,000	Rp 150,000	Rp 1,800,000
Beban PPh 23	Rp 2,706,120	Rp 2,706,120	Rp 2,706,120	Rp 2,706,120	Rp 2,706,120	Rp 2,706,120	Rp 2,706,120	Rp 2,706,120	Rp 2,706,120	Rp 2,706,120	Rp 2,706,120	Rp 2,706,120	Rp 32,473,440
Beban PPN	Rp 15,147,000	Rp 15,147,000	Rp 15,147,000	Rp 15,147,000	Rp 15,147,000	Rp 15,147,000	Rp 15,147,000	Rp 15,147,000	Rp 15,147,000	Rp 15,147,000	Rp 15,147,000	Rp 15,147,000	Rp 181,764,000
Total Arus Kas Keluar	Rp 274,122,453	Rp 148,342,453	Rp 168,342,453	Rp 148,342,453	Rp 148,342,453	Rp 148,342,453	Rp 148,342,453	Rp 148,342,453	Rp 148,342,453	Rp 148,342,453	Rp 148,342,453	Rp 148,342,453	Rp 1,925,889,440
Surplus (Defisit)	Rp 29,030,547	Rp 4,810,547	Rp (15,189,453)	Rp 4,810,547	Rp 4,810,547	Rp 4,810,547	Rp 4,810,547	Rp 4,810,547	Rp 4,810,547	Rp 4,810,547	Rp 4,810,547	Rp 48,280,797	Rp 105,416,810
Sakto Arus Kas Awal	Rp -	Rp 29,030,547	Rp 33,841,093	Rp 18,651,640	Rp 23,462,187	Rp 28,272,733	Rp 33,083,280	Rp 37,893,827	Rp 42,704,373	Rp 47,514,920	Rp 52,325,467	Rp 57,136,013	
Saldo Arus Kas Akhir	Rp 29,030,547	Rp 33,841,093	Rp 18,651,640	Rp 23,462,187	Rp 28,272,733	Rp 33,083,280	Rp 37,893,827	Rp 42,704,373	Rp 47,514,920	Rp 52,325,467	Rp 57,136,013	Rp 105,416,810	Rp 105,416,810

- Hak Cipta:**
- Dilarang mengutip sebagian atau seluruh karya tulis ini tanpa mencantumkan dan menyebutkan sumber
 - Dilarang menungguikan dan memindahkan sebagian atau seluruh karya tulis ini dalam bentuk apapun

- Pengutipan hanya untuk kepentingan pendidikan, penelitian, penulisan karya ilmiah, penulisan laporan, penulisan
- Pengutipan tidak merugikan kepentingan yang wajar Politeknik Negeri Jakarta



CV MMC ADIKARYA
ANGGARAN ARUS KAS
2026

Keterangan	Januari	Februari	Maret	April	Mei	Juni	Juli	Agustus	September	Oktober	November	Desember	Total
Arus Kas Masuk													
Pendapatan													
Manpower	Rp 205,961,333	Rp 205,961,333	Rp 205,961,333	Rp 205,961,333	Rp 205,961,333	Rp 205,961,333	Rp 205,961,333	Rp 205,961,333	Rp 205,961,333	Rp 205,961,333	Rp 205,961,333	Rp 205,961,333	Rp 2,471,535,990
Advertising	Rp 392,700	Rp 392,700	Rp 392,700	Rp 392,700	Rp 392,700	Rp 392,700	Rp 392,700	Rp 392,700	Rp 392,700	Rp 392,700	Rp 392,700	Rp 392,700	Rp 4,712,400
Total Kas Masuk	Rp 206,354,033	Rp 206,354,033	Rp 206,354,033	Rp 206,354,033	Rp 206,354,033	Rp 206,354,033	Rp 206,354,033	Rp 206,354,033	Rp 206,354,033	Rp 206,354,033	Rp 206,354,033	Rp 206,354,033	Rp 2,476,248,390
Arus Kas Keluar													
HPP													
HPP Manpower	Rp 145,530,000	Rp 145,530,000	Rp 145,530,000	Rp 145,530,000	Rp 145,530,000	Rp 145,530,000	Rp 145,530,000	Rp 145,530,000	Rp 145,530,000	Rp 145,530,000	Rp 145,530,000	Rp 145,530,000	Rp 1,746,360,000
HPP Advertising	Rp 26,950	Rp 26,950	Rp 26,950	Rp 26,950	Rp 26,950	Rp 26,950	Rp 26,950	Rp 26,950	Rp 26,950	Rp 26,950	Rp 26,950	Rp 26,950	Rp 323,400
Beban-Beban													
Beban Operasional													
Beban Gaji	Rp 17,385,120	Rp 17,385,120	Rp 17,385,120	Rp 17,385,120	Rp 17,385,120	Rp 17,385,120	Rp 17,385,120	Rp 17,385,120	Rp 17,385,120	Rp 17,385,120	Rp 17,385,120	Rp 17,385,120	Rp 208,621,440
Beban BPJS	Rp 2,990,400	Rp 2,990,400	Rp 2,990,400	Rp 2,990,400	Rp 2,990,400	Rp 2,990,400	Rp 2,990,400	Rp 2,990,400	Rp 2,990,400	Rp 2,990,400	Rp 2,990,400	Rp 2,990,400	Rp 35,884,800
Beban PPh 21	Rp 204,480	Rp 204,480	Rp 204,480	Rp 204,480	Rp 204,480	Rp 204,480	Rp 204,480	Rp 204,480	Rp 204,480	Rp 204,480	Rp 204,480	Rp 204,480	Rp 2,453,760
Beban THR			Rp 21,000,000										Rp 21,000,000
Beban Promosi	Rp 1,085,000	Rp 1,085,000	Rp 1,085,000	Rp 1,085,000	Rp 1,085,000	Rp 1,085,000	Rp 1,085,000	Rp 1,085,000	Rp 1,085,000	Rp 1,085,000	Rp 1,085,000	Rp 1,085,000	Rp 13,020,000
Beban Perlengkapan	Rp 100,000	Rp 100,000	Rp 100,000	Rp 100,000	Rp 100,000	Rp 100,000	Rp 100,000	Rp 100,000	Rp 100,000	Rp 100,000	Rp 100,000	Rp 100,000	Rp 1,200,000
Beban Maintenance Aplikasi	Rp 735,000	Rp 735,000	Rp 735,000	Rp 735,000	Rp 735,000	Rp 735,000	Rp 735,000	Rp 735,000	Rp 735,000	Rp 735,000	Rp 735,000	Rp 735,000	Rp 8,820,000
Beban Sewa	Rp 833,333	Rp 833,333	Rp 833,333	Rp 833,333	Rp 833,333	Rp 833,333	Rp 833,333	Rp 833,333	Rp 833,333	Rp 833,333	Rp 833,333	Rp 833,333	Rp 10,000,000
Beban Internet	Rp 157,500	Rp 157,500	Rp 157,500	Rp 157,500	Rp 157,500	Rp 157,500	Rp 157,500	Rp 157,500	Rp 157,500	Rp 157,500	Rp 157,500	Rp 157,500	Rp 1,890,000
Beban PPh 23	Rp 3,646,104	Rp 3,646,104	Rp 3,646,104	Rp 3,646,104	Rp 3,646,104	Rp 3,646,104	Rp 3,646,104	Rp 3,646,104	Rp 3,646,104	Rp 3,646,104	Rp 3,646,104	Rp 3,646,104	Rp 43,753,248
Beban PPN	Rp 20,410,583	Rp 20,410,583	Rp 20,410,583	Rp 20,410,583	Rp 20,410,583	Rp 20,410,583	Rp 20,410,583	Rp 20,410,583	Rp 20,410,583	Rp 20,410,583	Rp 20,410,583	Rp 20,410,583	Rp 244,926,990
Pembayaran PPh Badan (0,5%)	Rp 1,031,770	Rp 1,031,770	Rp 1,031,770	Rp 1,031,770	Rp 1,031,770	Rp 1,031,770	Rp 1,031,770	Rp 1,031,770	Rp 1,031,770	Rp 1,031,770	Rp 1,031,770	Rp 1,031,770	Rp 12,381,242
Total Arus Kas Keluar	Rp 194,136,240	Rp 194,136,240	Rp 215,136,240	Rp 194,136,240	Rp 194,136,240	Rp 194,136,240	Rp 194,136,240	Rp 194,136,240	Rp 194,136,240	Rp 194,136,240	Rp 194,136,240	Rp 194,136,240	Rp 2,350,634,880
Surplus (Defisit)	Rp 12,217,793	Rp 12,217,793	Rp (8,782,207)	Rp 12,217,793	Rp 12,217,793	Rp 12,217,793	Rp 12,217,793	Rp 12,217,793	Rp 12,217,793	Rp 12,217,793	Rp 12,217,793	Rp 12,217,793	Rp 125,613,510
Saldo Arus Kas Awal	Rp 105,416,810	Rp 117,634,603	Rp 129,852,395	Rp 121,070,188	Rp 133,287,980	Rp 145,505,773	Rp 157,723,565	Rp 169,941,358	Rp 182,159,150	Rp 194,376,943	Rp 206,594,735	Rp 218,812,528	
Saldo Arus Kas Akhir	Rp 117,634,603	Rp 129,852,395	Rp 121,070,188	Rp 133,287,980	Rp 145,505,773	Rp 157,723,565	Rp 169,941,358	Rp 182,159,150	Rp 194,376,943	Rp 206,594,735	Rp 218,812,528	Rp 231,030,320	Rp 231,030,320

Hak Cipta :

1. Dilarang mengutip sebagian atau seluruh karya tulis ini tanpa mencantumkan dan menyebutkan sumber

a. Pengutipan hanya untuk kepentingan pendidikan, penelitian, penulisan karya ilmiah, penulisan laporan, penulisan

b. Pengutipan tidak merugikan kepentingan yang wajar Politeknik Negeri Jakarta

2. Dilarang menaungi atau melindungi dengan cara apapun Politeknik Negeri Jakarta



CV MMC ADIKARYA
ANGGARAN ARUS KAS
2027

Keterangan	Januari	Februari	Maret	April	Mei	Juni	Juli	Agustus	September	Oktober	November	Desember	Total
Arus Kas Masuk													
Pendapatan													
Manpower	Rp 322,984,817	Rp 322,984,817	Rp 322,984,817	Rp 322,984,817	Rp 322,984,817	Rp 322,984,817	Rp 322,984,817	Rp 322,984,817	Rp 322,984,817	Rp 322,984,817	Rp 322,984,817	Rp 322,984,817	Rp 3,875,817,803
Advertising	Rp 562,275	Rp 562,275	Rp 562,275	Rp 562,275	Rp 562,275	Rp 562,275	Rp 562,275	Rp 562,275	Rp 562,275	Rp 562,275	Rp 562,275	Rp 562,275	Rp 6,747,300
Total Kas Masuk	Rp 323,547,092	Rp 323,547,092	Rp 323,547,092	Rp 323,547,092	Rp 323,547,092	Rp 323,547,092	Rp 323,547,092	Rp 323,547,092	Rp 323,547,092	Rp 323,547,092	Rp 323,547,092	Rp 323,547,092	Rp 3,882,565,103
Arus Kas Keluar													
HPP													
HPP Manpower	Rp 205,395,750	Rp 205,395,750	Rp 205,395,750	Rp 205,395,750	Rp 205,395,750	Rp 205,395,750	Rp 205,395,750	Rp 205,395,750	Rp 205,395,750	Rp 205,395,750	Rp 205,395,750	Rp 205,395,750	Rp 2,464,749,000
HPP Advertising	Rp 34,729	Rp 34,729	Rp 34,729	Rp 34,729	Rp 34,729	Rp 34,729	Rp 34,729	Rp 34,729	Rp 34,729	Rp 34,729	Rp 34,729	Rp 34,729	Rp 416,745
Beban-Beban													
Beban Operasional													
Beban Gaji	Rp 18,220,626	Rp 18,220,626	Rp 18,220,626	Rp 18,220,626	Rp 18,220,626	Rp 18,220,626	Rp 18,220,626	Rp 18,220,626	Rp 18,220,626	Rp 18,220,626	Rp 18,220,626	Rp 18,220,626	Rp 218,647,512
Beban BPJS	Rp 3,139,920	Rp 3,139,920	Rp 3,139,920	Rp 3,139,920	Rp 3,139,920	Rp 3,139,920	Rp 3,139,920	Rp 3,139,920	Rp 3,139,920	Rp 3,139,920	Rp 3,139,920	Rp 3,139,920	Rp 37,679,040
Beban PPH 21	Rp 248,454	Rp 248,454	Rp 248,454	Rp 248,454	Rp 248,454	Rp 248,454	Rp 248,454	Rp 248,454	Rp 248,454	Rp 248,454	Rp 248,454	Rp 248,454	Rp 2,981,448
Beban THR			Rp 22,050,000										Rp 22,050,000
Beban Promosi	Rp 1,139,250	Rp 1,139,250	Rp 1,139,250	Rp 1,139,250	Rp 1,139,250	Rp 1,139,250	Rp 1,139,250	Rp 1,139,250	Rp 1,139,250	Rp 1,139,250	Rp 1,139,250	Rp 1,139,250	Rp 13,671,000
Beban Perengkapan	Rp 105,000	Rp 105,000	Rp 105,000	Rp 105,000	Rp 105,000	Rp 105,000	Rp 105,000	Rp 105,000	Rp 105,000	Rp 105,000	Rp 105,000	Rp 105,000	Rp 1,260,000
Beban Maintenance Aplikasi	Rp 771,750	Rp 771,750	Rp 771,750	Rp 771,750	Rp 771,750	Rp 771,750	Rp 771,750	Rp 771,750	Rp 771,750	Rp 771,750	Rp 771,750	Rp 771,750	Rp 9,261,000
Beban Sewa	Rp 875,000	Rp 875,000	Rp 875,000	Rp 875,000	Rp 875,000	Rp 875,000	Rp 875,000	Rp 875,000	Rp 875,000	Rp 875,000	Rp 875,000	Rp 875,000	Rp 10,500,000
Beban Internet	Rp 165,375	Rp 165,375	Rp 165,375	Rp 165,375	Rp 165,375	Rp 165,375	Rp 165,375	Rp 165,375	Rp 165,375	Rp 165,375	Rp 165,375	Rp 165,375	Rp 1,984,500
Beban PPH 23	Rp 5,716,683	Rp 5,716,683	Rp 5,716,683	Rp 5,716,683	Rp 5,716,683	Rp 5,716,683	Rp 5,716,683	Rp 5,716,683	Rp 5,716,683	Rp 5,716,683	Rp 5,716,683	Rp 5,716,683	Rp 68,600,196
Beban PPN	Rp 32,007,504	Rp 32,007,504	Rp 32,007,504	Rp 32,007,504	Rp 32,007,504	Rp 32,007,504	Rp 32,007,504	Rp 32,007,504	Rp 32,007,504	Rp 32,007,504	Rp 32,007,504	Rp 32,007,504	Rp 384,090,053
Pembayaran PPh Badan (0,5%)	Rp 1,617,735	Rp 1,617,735	Rp 1,617,735	Rp 1,617,735	Rp 1,617,735	Rp 1,617,735	Rp 1,617,735	Rp 1,617,735	Rp 1,617,735	Rp 1,617,735	Rp 1,617,735	Rp 1,617,735	Rp 19,412,826
Total Arus Kas Keluar	Rp 269,437,777	Rp 269,437,777	Rp 291,487,777	Rp 269,437,777	Rp 269,437,777	Rp 269,437,777	Rp 269,437,777	Rp 269,437,777	Rp 269,437,777	Rp 269,437,777	Rp 269,437,777	Rp 269,437,777	Rp 3,255,303,319
Surplus (Defisit)	Rp 54,109,315	Rp 54,109,315	Rp 32,059,315	Rp 54,109,315	Rp 54,109,315	Rp 54,109,315	Rp 54,109,315	Rp 54,109,315	Rp 54,109,315	Rp 54,109,315	Rp 54,109,315	Rp 54,109,315	Rp 627,261,783
Sakto Arus Kas Awal	Rp 231,030,320	Rp 285,139,635	Rp 339,248,951	Rp 371,308,266	Rp 425,417,581	Rp 479,526,897	Rp 533,636,212	Rp 587,745,527	Rp 641,854,842	Rp 695,964,158	Rp 750,073,473	Rp 804,182,788	Rp 858,292,104
Saldo Arus Kas Akhir	Rp 285,139,635	Rp 339,248,951	Rp 371,308,266	Rp 425,417,581	Rp 479,526,897	Rp 533,636,212	Rp 587,745,527	Rp 641,854,842	Rp 695,964,158	Rp 750,073,473	Rp 804,182,788	Rp 858,292,104	Rp 858,292,104

Hak Cipta :

1. Dilarang mengutip sebagian atau seluruh karya tulis ini tanpa mencantumkan dan menyebutkan sumber

a. Pengutipan hanya untuk kepentingan pendidikan, penelitian, penulisan karya ilmiah, penulisan laporan, penulisan

b. Pengutipan tidak merugikan kepentingan yang wajar Politeknik Negeri Jakarta

2. Dilarang menaungi/mumkan dan membarhkan sebagian atau seluruh karya tulis ini dalam bentuk apapun



Lampiran 21 Neraca Lajur CV MMC Adikarya 2025-2027

CV MMC ADIKARYA
NERACA LAJUR
2025

Keterangan	Neraca Saldo		Jurnal Penyesuaian		NS Disesuaikan		Laba Rugi		Neraca	
	Debit	Kredit	Debit	Kredit	Debit	Kredit	Debit	Kredit	Debit	Kredit
Kas	Rp 104,356,560				Rp 104,356,560	Rp -	Rp -		Rp 104,356,560	Rp -
PPH Badan			Rp -		Rp -	Rp -			Rp -	Rp -
Peralatan	Rp 43,550,000				Rp 43,550,000	Rp -			Rp 43,550,000	Rp -
Akum. Peny. Peralatan				Rp 14,110,000	Rp -	Rp 14,110,000			Rp -	Rp 14,110,000
Utang Pajak			Rp -		Rp -	Rp -			Rp -	Rp -
Modal		Rp 150,000,000			Rp -	Rp 150,000,000			Rp -	Rp 150,000,000
Pendapatan Man Power		Rp 1,834,164,000			Rp -	Rp 1,834,164,000		Rp 1,834,164,000		
Pendapatan Advertising		Rp 3,672,000			Rp -	Rp 3,672,000		Rp 3,672,000		
HPP Man Power	Rp 1,296,000,000				Rp 1,296,000,000	Rp -	Rp 1,296,000,000			
HPP Advertising	Rp 252,000				Rp 252,000	Rp -	Rp 252,000			
ATK	Rp 1,200,000				Rp 1,200,000	Rp -	Rp 1,200,000			
Pembuatan Badan Usaha	Rp 2,800,000				Rp 2,800,000	Rp -	Rp 2,800,000			
Iklan Instagram	Rp 1,200,000				Rp 1,200,000	Rp -	Rp 1,200,000			
Iklan Google	Rp 11,820,000				Rp 11,820,000	Rp -	Rp 11,820,000			
Sewa Kantor Virtual	Rp 10,000,000				Rp 10,000,000	Rp -	Rp 10,000,000			
Biaya Rilis di Play Store	Rp 375,000				Rp 375,000	Rp -	Rp 375,000			
Biaya Rilis di App Store	Rp 1,485,000				Rp 1,485,000	Rp -	Rp 1,485,000			
Development Aplikasi Mobile	Rp 35,000,000				Rp 35,000,000	Rp -	Rp 35,000,000			
Beban Gaji	Rp 199,072,800				Rp 199,072,800	Rp -	Rp 199,072,800			
Beban BPJS	Rp 34,176,000				Rp 34,176,000	Rp -	Rp 34,176,000			
Beban PPh 21	Rp 1,951,200				Rp 1,951,200	Rp -	Rp 1,951,200			
Beban THR	Rp 20,000,000				Rp 20,000,000	Rp -	Rp 20,000,000			
Beban Promosi	Rp -				Rp -	Rp -	Rp -			
Beban Perlengkapan	Rp -				Rp -	Rp -	Rp -			
Beban Maintenance Aplikasi	Rp 8,400,000				Rp 8,400,000	Rp -	Rp 8,400,000			
Beban Sewa	Rp -				Rp -	Rp -	Rp -			
Beban Internet	Rp 1,800,000				Rp 1,800,000	Rp -	Rp 1,800,000			
Beban PPh 23	Rp 32,473,440				Rp 32,473,440	Rp -	Rp 32,473,440			
Beban PPN	Rp 181,764,000				Rp 181,764,000	Rp -	Rp 181,764,000			
Pembayaran PPh Badan (0.5%)	Rp -				Rp -	Rp -	Rp -			
Total	Rp 1,987,676,000	Rp 1,987,836,000								
		Rp 160,000								
Beban Penyusutan			Rp 14,110,000		Rp 14,110,000		Rp 14,110,000			
			Total	Rp 14,110,000	Rp 14,110,000	Rp 2,001,786,000	Rp 2,001,946,000	Rp 1,853,879,440	Rp 1,837,836,000	Rp 147,906,560
								Rp (16,043,440)		Rp (16,203,440)
							Subtotal	Rp 1,837,836,000	Rp 1,837,836,000	Rp 147,906,560

Hak Cipta :
1. Dilarang mengutip sebagian atau seluruh karya tulis ini tanpa mencantumkan dan menyebutkan sumber
a. Pengutipan hanya untuk kepentingan pendidikan, penelitian, penulisan karya ilmiah, penulisan laporan, penulisan
b. Pengutipan tidak merugikan kepentingan yang wajar Politeknik Negeri Jakarta
2. Dilarang meminumkan dan membarhanyak sebagian atau seluruh karya tulis ini dalam bentuk apapun

CV MMC ADIKARYA
NERACA LAJUR
2026

Keterangan	Neraca Saldo		Jurnal Penyesuaian		NS Disesuaikan		Laba Rugi		Neraca	
	Debit	Kredit	Debit	Kredit	Debit	Kredit	Debit	Kredit	Debit	Kredit
Kas	Rp 229,970,070				Rp 229,970,070				Rp 229,970,070	
PPh Badan			Rp 12,381,242		Rp 12,381,242				Rp 12,381,242	
Peralatan	Rp 29,440,000				Rp 29,440,000				Rp 29,440,000	
Akum. Peny. Peralatan				Rp 14,110,000		Rp 14,110,000				Rp 14,110,000
Utang Pajak				Rp 12,381,242		Rp 12,381,242				Rp 12,381,242
Modal		Rp 133,796,560				Rp 133,796,560				Rp 133,796,560
Pendapatan Man Power		Rp 2,471,535,990				Rp 2,471,535,990		Rp 2,471,535,990		
Pendapatan Advertising		Rp 4,712,400				Rp 4,712,400		Rp 4,712,400		
HPP Man Power	Rp 1,746,360,000				Rp 1,746,360,000		Rp 1,746,360,000			
HPP Advertising	Rp 323,400				Rp 323,400		Rp 323,400			
Beban Gaji	Rp 208,621,440				Rp 208,621,440		Rp 208,621,440			
Beban BPJS	Rp 35,884,800				Rp 35,884,800		Rp 35,884,800			
Beban PPh 21	Rp 2,453,760				Rp 2,453,760		Rp 2,453,760			
Beban THR	Rp 21,000,000				Rp 21,000,000		Rp 21,000,000			
Beban Promosi	Rp 13,020,000				Rp 13,020,000		Rp 13,020,000			
Beban Perlengkapan	Rp 1,200,000				Rp 1,200,000		Rp 1,200,000			
Beban Maintenance Aplikasi	Rp 8,820,000				Rp 8,820,000		Rp 8,820,000			
Beban Sewa	Rp 10,000,000				Rp 10,000,000		Rp 10,000,000			
Beban Internet	Rp 1,890,000				Rp 1,890,000		Rp 1,890,000			
Beban PPh 23	Rp 43,753,248				Rp 43,753,248		Rp 43,753,248			
Beban PPN	Rp 244,926,990				Rp 244,926,990		Rp 244,926,990			
Pembayaran PPh Badan (0,5%)	Rp 12,381,242				Rp 12,381,242		Rp 12,381,242			
Total	Rp 2,610,044,950	Rp 2,610,044,950								
Beban Penyusutan			Rp 14,110,000		Rp 14,110,000		Rp 14,110,000			
		Total	Rp 26,491,242	Rp 26,491,242	Rp 2,636,536,192	Rp 2,636,536,192	Rp 2,364,744,880	Rp 2,476,248,390	Rp 271,791,312	Rp 160,287,802
						Laba (Rugi)	Rp 111,503,510			Rp 111,503,510
						Subtotal	Rp 2,476,248,390	Rp 2,476,248,390	Rp 271,791,312	Rp 271,791,312

Hak Cipta :

1. Dilarang mengutip sebagian atau seluruh karya tulis ini tanpa mencantumkan dan menyebutkan sumber
- a. Pengutipan hanya untuk kepentingan pendidikan, penelitian, penulisan karya ilmiah, penulisan laporan, penulisan
- b. Pengutipan tidak merugikan kepentingan yang wajar Politeknik Negeri Jakarta
2. Dilarang menaungi dan memperbanyak sebagian atau seluruh karya tulis ini dalam bentuk apapun

Hak Cipta :

1. Dilarang mengutip sebagian atau seluruh karya tulis ini tanpa mencantumkan dan menyebutkan sumber
- a. Pengutipan hanya untuk kepentingan pendidikan, penelitian, penulisan karya ilmiah, penulisan laporan, penulisan
- b. Pengutipan tidak merugikan kepentingan yang wajar Politeknik Negeri Jakarta
2. Dilarang menaunkumkan dan memperbahayk sebagian atau seluruh karya tulis ini dalam bentuk apapun

CV MMC ADIKARYA
NERACA LAJUR
2027

Keterangan	Neraca Saldo		Jurnal Penyesuaian		NS Disesuaikan		Laba Rugi		Neraca	
	Debit	Kredit	Debit	Kredit	Debit	Kredit	Debit	Kredit	Debit	Kredit
Kas	Rp 857,231,854				Rp 857,231,854				Rp 857,231,854	
PPH Badan			Rp 19,412,826		Rp 19,412,826				Rp 19,412,826	
Peralatan	Rp 15,330,000				Rp 15,330,000				Rp 15,330,000	
Akum. Peny. Peralatan				Rp 14,110,000		Rp 14,110,000				Rp 14,110,000
Utang Pajak				Rp 19,412,826		Rp 19,412,826				Rp 19,412,826
Modal		Rp 245,300,070				Rp 245,300,070				Rp 245,300,070
Pendapatan Man Power		Rp 3,875,817,803				Rp 3,875,817,803		Rp 3,875,817,803		
Pendapatan Advertising		Rp 6,747,300				Rp 6,747,300		Rp 6,747,300		
HPP Man Power	Rp 2,464,749,000				Rp 2,464,749,000		Rp 2,464,749,000			
HPP Advertising	Rp 416,745				Rp 416,745		Rp 416,745			
Beban Gaji	Rp 218,647,512				Rp 218,647,512		Rp 218,647,512			
Beban BPJS	Rp 37,679,040				Rp 37,679,040		Rp 37,679,040			
Beban PPh 21	Rp 2,981,448				Rp 2,981,448		Rp 2,981,448			
Beban THR	Rp 22,050,000				Rp 22,050,000		Rp 22,050,000			
Beban Promosi	Rp 13,671,000				Rp 13,671,000		Rp 13,671,000			
Beban Perlengkapan	Rp 1,260,000				Rp 1,260,000		Rp 1,260,000			
Beban Maintenance Aplikasi	Rp 9,261,000				Rp 9,261,000		Rp 9,261,000			
Beban Sewa	Rp 10,500,000				Rp 10,500,000		Rp 10,500,000			
Beban Internet	Rp 1,984,500				Rp 1,984,500		Rp 1,984,500			
Beban PPh 23	Rp 68,600,196				Rp 68,600,196		Rp 68,600,196			
Beban PPN	Rp 384,090,053				Rp 384,090,053		Rp 384,090,053			
Pembayaran PPh Badan (0,5%)	Rp 19,412,826				Rp 19,412,826		Rp 19,412,826			
Total	Rp 4,127,865,173	Rp 4,127,865,173								
Beban Penyusutan			Rp 14,110,000		Rp 14,110,000		Rp 14,110,000			
		Total	Rp 33,522,826	Rp 33,522,826	Rp 4,161,387,998	Rp 4,161,387,998	Rp 3,269,413,319	Rp 3,882,565,103	Rp 891,974,679	Rp 278,822,896
						Laba (Rugi)	Rp 613,151,783			Rp 613,151,783
						Subtotal	Rp 3,882,565,103	Rp 3,882,565,103	Rp 891,974,679	Rp 891,974,679



Lampiran 22 Neraca Keuangan Tahun 2024-2027

CV MMC ADIKARYA ANGGARAN NERACA 31 Desember 2024			
ASET		PASIVA	
Aset Lancar		Utang	
Kas & Bank	Rp 150,000,000	-	
Total Aset Lancar	Rp 150,000,000	Total Utang	Rp -
Aset Tetap		Modal	
-		Modal	Rp 150,000,000
Total Aset Tetap	Rp -	Total Modal	Rp 150,000,000
Total Aset	Rp 150,000,000	Total Pasiva	Rp 150,000,000

CV MMC ADIKARYA ANGGARAN NERACA 31 Desember 2025			
ASET		PASIVA	
Aset Lancar		Utang	
Kas & Bank	Rp 105,416,810	Utang Pajak	Rp -
PPH Badan	Rp -	Total Utang	Rp -
Total Aset Lancar	Rp 105,416,810	Modal	
Aset Tetap		Modal	Rp 140,156,927
Peralatan	Rp 43,550,000	Laba ditahan	-Rp 5,300,117
Akum. Peny. Perl.	Rp (14,110,000)	Total Modal	Rp 134,856,810
Nilai Buku	Rp 29,440,000		
Total Aset Tetap	Rp 29,440,000	Total Pasiva	Rp 134,856,810
Total Aset	Rp 134,856,810		

CV MMC ADIKARYA ANGGARAN NERACA 31 Desember 2026			
ASET		PASIVA	
Aset Lancar		Utang	
Kas & Bank	Rp 231,030,320	Utang Pajak	Rp 12,381,242
PPH badan	Rp 12,381,242	Total Utang	Rp 12,381,242
Total Aset Lancar	Rp 243,411,562	Modal	
Aset Tetap		Modal	Rp 212,634,208
Peralatan	Rp 29,440,000	Laba ditahan	Rp 33,726,112
Akum. Peny. Perl.	Rp (14,110,000)	Total Modal	Rp 246,360,320
Nilai Buku	Rp 15,330,000		
Total Aset Tetap	Rp 15,330,000	Total Pasiva	Rp 258,741,562
Total Aset	Rp 258,741,562		

- Hak Cipta :**
1. Dilarang mengutip sebagian atau seluruh karya tulis ini tanpa mencantumkan dan menyebutkan sumber :
 - a. Pengutipan hanya untuk kepentingan pendidikan, penelitian, penulisan karya ilmiah, penulisan laporan, penulisan kritik atau tinjauan suatu masalah.
 - b. Pengutipan tidak merugikan kepentingan yang wajar Politeknik Negeri Jakarta
 2. Dilarang mengemukakan dan memperbanyak sebagian atau seluruh karya tulis ini dalam bentuk apapun tanpa izin Politeknik Negeri Jakarta



Hak Cipta :

1. Dilarang mengutip sebagian atau seluruh karya tulis ini tanpa mencantumkan dan menyebutkan sumber :
 - a. Pengutipan hanya untuk kepentingan pendidikan, penelitian , penulisan karya ilmiah, penulisan laporan, penulisan kritik atau tinjauan suatu masalah.
 - b. Pengutipan tidak merugikan kepentingan yang wajar Politeknik Negeri Jakarta
2. Dilarang mengemukakan dan memperbanyak sebagian atau seluruh karya tulis ini dalam bentuk apapun tanpa izin Politeknik Negeri Jakarta

CV MMC ADIKARYA			
ANGGARAN NERACA			
31 Desember 2027			
ASET		PASIVA	
Aset Lancar		Utang	
Kas & Bank	Rp 858,292,104	Utang Pajak	Rp 19,412,826
	<u>Rp 19,412,826</u>		
Total Aset Lancar	Rp 877,704,929	Total Utang	Rp 19,412,826
Aset Tetap		Modal	
Peralatan	Rp 15,330,000	Modal	Rp 611,182,867
Akum. Peny. Perl.	<u>Rp (14,110,000)</u>	Laba ditahan	Rp 248,329,236
Nilai Buku	Rp 1,220,000	Total Modal	<u>Rp 859,512,104</u>
Total Aset Tetap	Rp 1,220,000		
Total Aset	<u>Rp 878,924,929</u>	Total Pasiva	<u>Rp 878,924,929</u>

Lampiran 23 Perhitungan *Net Present Value*, *Profitability Index*, dan *Internal Rate of Return*

ARUS KAS MASUK			
Tahun	Laba Bersih	Depresiasi	Total Arus Kas Masuk
2025	Rp (15,143,190)	Rp 14,110,000	Rp (1,033,190)
2026	Rp 111,503,510	Rp 14,110,000	Rp 125,613,510
2027	Rp 613,151,783	Rp 14,110,000	Rp 627,261,783
<i>Discount Factor</i>		8.05%	
Tahun	Arus Kas	DF	Present Value
0	Rp (150,000,000)	1.0000	Rp (150,000,000)
1	Rp (1,033,190)	0.9255	Rp (956,215)
2	Rp 125,613,510	0.8565	Rp 107,593,692
3	Rp 627,261,783	0.7927	Rp 497,249,683
NPV			Rp 453,887,160
Profitability Index			4.03
IRR			78.12%



Lampiran 24 Data Konferensi Tahun 2019-2023

No	Data Events	Lokasi	2019	2020	2021	2022	2023
1.	National <i>Conference</i> on Recent Advances in Science, Engineering, Technology and <i>Management</i> (NCRASET M)	Jakarta	1	1	1	1	1
2.	International <i>Conference</i> on Research in Science, Engineering and Technology (ICRSET)	Jakarta	1	1	1	1	1
3.	International <i>Conference</i> on Recent Advances in Medical, Medicine and Health Sciences (ICRAMMHS)	Jakarta	1	1	1	1	1
4.	International <i>Conference</i> on Recent Advances in Computer Science and Information Technology (ICRACSIT)	Jakarta	1	1	0	1	1
5.	International <i>Conference</i> on Mechanical & Production Engineering (ICMPE)	Jakarta	1	1	1	1	1
6.	International <i>Conference</i> on Forestry Food and Sustainable Agriculture (ICFFSA)	Jakarta	1	1	1	1	1
7.	International <i>Conference</i> On Electrical and Electronics Engineering (ICEEE)	Jakarta	1	1	0	1	1
8.	International <i>Conference</i> on Business <i>Management</i> and Social Innovation (ICBMSI)	Jakarta	1	1	1	1	1

Hak Cipta :

1. Dilarang mengutip sebagian atau seluruh karya tulis ini tanpa mencantumkan dan menyebutkan sumber :
 - a. Pengutipan hanya untuk kepentingan pendidikan, penelitian , penulisan karya ilmiah, penulisan laporan, penulisan kritik atau tinjauan suatu masalah.
 - b. Pengutipan tidak merugikan kepentingan yang wajar Politeknik Negeri Jakarta
2. Dilarang mengemukakan dan memperbanyak sebagian atau seluruh karya tulis ini dalam bentuk apapun tanpa izin Politeknik Negeri Jakarta



© Hak Cipta milik Politeknik Negeri Jakarta

9.	International <i>Conference</i> on Leadership & Business Management (ICSSLBM)	Jakarta	1	1	1	1	1
10.	International <i>Conference</i> on Social Science, Language, Literature and Education (ICSSLLE)	Jakarta	1	1	1	1	1
11.	International <i>Conference</i> on Big Data, Smart Computing and Computer Science (ICBDSCC)	Jakarta	1	1	1	1	1
12.	International <i>Conference</i> on AstronoMy, Astrophysics, Space Science (ICAASS)	Jakarta	1	1	1	1	1
13.	International <i>Conference</i> on Mathematical, Physics, and Dynamics (ICMPD)	Jakarta	1	1	1	1	1
14.	International <i>Conference</i> on Big Data and Smart Computing (ICBDSC)	Jakarta	1	1	1	1	1
15.	International Research <i>Conference</i> on Arts, Commerce, and Business Management (IRCACBM)	Jakarta	1	1	0	1	1
16.	International <i>Conference</i> on Software Engineering and Computer Science (ICSECS)	Jakarta	1	1	1	1	1
17.	International <i>Conference</i> on Recent Developments in Social Science and Business Management (ICRDSSBM)	Jakarta	1	1	1	1	1
18.	International <i>Conference</i> on Recent Advances in Science, Technology & Engineering (ICRASTE)	Jakarta	1	1	1	1	1

Hak Cipta :

1. Dilarang mengutip sebagian atau seluruh karya tulis ini tanpa mencantumkan dan menyebutkan sumber :
 - a. Pengutipan hanya untuk kepentingan pendidikan, penelitian , penulisan karya ilmiah, penulisan laporan, penulisan kritik atau tinjauan suatu masalah.
 - b. Pengutipan tidak merugikan kepentingan yang wajar Politeknik Negeri Jakarta
2. Dilarang mengumumkan dan memperbanyak sebagian atau seluruh karya tulis ini dalam bentuk apapun tanpa izin Politeknik Negeri Jakarta



© Hak Cipta milik Politeknik Negeri Jakarta

19.	International <i>Conference</i> on Medical and Health Sciences (ICMHS)	Jakarta	1	1	1	1	1
20.	International <i>Conference</i> on Environment, Agriculture and Biotechnology (ICEABT)	Jakarta	1	1	1	1	1
21.	International <i>Conference</i> on Control system, power and electrical engineering (ICCSPEE)	Jakarta	1	1	1	1	1
22.	International <i>Conference</i> on Artificial Intelligence, Robots and Mechanical Engineering (ICAIRME)	Jakarta	1	1	1	1	1
23.	1793rd International Academic <i>Conference</i> on Engineering, Technology and Innovations (IACETI)	Jakarta	1	1	0	1	1
24.	1797th International Academic <i>Conference</i> on Development in Science and Technology (IACDST)	Jakarta	1	1	1	1	1
25.	1793rd International <i>Conference</i> on Nanoscience, Nanotechnology and Advanced Materials (IC2NM)	Jakarta	1	1	1	1	1
26.	1793rd International <i>Conference</i> on Artificial Intelligence and Soft Computing (ICAISC)	Jakarta	1	1	1	1	1
27.	1801st International <i>Conference</i> on Management and Information Technology (ICMIT)	Jakarta	1	1	1	1	1
28.	1797th International <i>Conference</i> on Environmental Science and Development (ICESD)	Jakarta	1	1	1	1	1

Hak Cipta :

1. Dilarang mengutip sebagian atau seluruh karya tulis ini tanpa mencantumkan dan menyebutkan sumber :
 - a. Pengutipan hanya untuk kepentingan pendidikan, penelitian , penulisan karya ilmiah, penulisan laporan, penulisan kritik atau tinjauan suatu masalah.
 - b. Pengutipan tidak merugikan kepentingan yang wajar Politeknik Negeri Jakarta
2. Dilarang mengumumkannya dan memperbanyak sebagian atau seluruh karya tulis ini dalam bentuk apapun tanpa izin Politeknik Negeri Jakarta



© Hak Cipta milik Politeknik Negeri Jakarta

29.	1693rd International <i>Conference on Language, Literature and Culture (ICLLC)</i>	Jakarta	1	1	1	1	1
30.	1797th International <i>Conference on Science, Social Science and Economics (IC3SE)</i>	Jakarta	1	1	1	1	1
31.	1801st International <i>Conference on Recent Advances in Medical and Health Sciences (ICRAMHS)</i>	Jakarta	1	1	1	1	1
32.	1736th International <i>Conference on Mining, Material, and Metallurgical Engineering (ICMMME)</i>	Jakarta	1	1	0	1	1
33.	International <i>Conference on Sociology and Social Inequality (ICSSI)</i>	Jakarta	1	1	1	1	1
34.	International <i>Conference on Business, Commerce and Management Studies (ICBCMS)</i>	Jakarta	1	1	1	1	1
35.	Academic International <i>Conference on Multi-Disciplinary Studies and Education (AICMSE)</i>	Jakarta	1	0	1	1	1
36.	International <i>Conference on Engineering, Science and Technology (ICEST)</i>	Jakarta	1	0	1	1	1
37.	International <i>Conference on Medical, Medicine and Health Sciences (ICMMH)</i>	Jakarta	1	0	1	0	1
38.	National <i>Conference on Recent Advances in Science, Engineering,</i>	Jakarta	1	0	1	0	1

Hak Cipta :

1. Dilarang mengutip sebagian atau seluruh karya tulis ini tanpa mencantumkan dan menyebutkan sumber :
 - a. Pengutipan hanya untuk kepentingan pendidikan, penelitian , penulisan karya ilmiah, penulisan laporan, penulisan kritik atau tinjauan suatu masalah.
 - b. Pengutipan tidak merugikan kepentingan yang wajar Politeknik Negeri Jakarta
2. Dilarang mengumumkan dan memperbanyak sebagian atau seluruh karya tulis ini dalam bentuk apapun tanpa izin Politeknik Negeri Jakarta



© Hak Cipta milik Politeknik Negeri Jakarta

	Technology and <i>Management</i> (NCRASET M)						
39.	International <i>Conference</i> on Research in Science, Engineering and Technology (ICRSET)	Jakarta	1	0	1	0	1
40.	International <i>Conference</i> on Recent Advances in Medical, Medicine and Health Sciences (ICRAMMHS)	Jakarta	1	0	1	0	1
41.	International <i>Conference</i> on Recent Advances in Computer Science and Information Technology (ICRACSIT)	Jakarta	1	0	1	0	1
42.	International <i>Conference</i> on Mechanical & Production Engineering (ICMPE)	Jakarta	1	0	1	0	1
43.	International <i>Conference</i> on Forestry Food and Sustainable Agriculture (ICFFSA)	Jakarta	1	0	1	0	1
44.	International <i>Conference</i> On Electrical and Electronics Engineering (ICEEE)	Jakarta	1	0	0	1	1
45.	International <i>Conference</i> on Business <i>Management</i> and Social Innovation (ICBMSI)	Jakarta	1	0	1	1	1
46.	International <i>Conference</i> on E-Education, E-Business, E- <i>Management</i> and E-Learning (IC4E)	Jakarta	1	0	1	1	1
47.	International <i>Conferences</i> on Engineering and Natural Science (ICENS)	Jakarta	1	0	1	1	1
48.	International <i>Conferences</i> on Economics and Social Sciences (ICESS)	Jakarta	1	0	1	1	1

Hak Cipta :

1. Dilarang mengutip sebagian atau seluruh karya tulis ini tanpa mencantumkan dan menyebutkan sumber :
 - a. Pengutipan hanya untuk kepentingan pendidikan, penelitian , penulisan karya ilmiah, penulisan laporan, penulisan kritik atau tinjauan suatu masalah.
 - b. Pengutipan tidak merugikan kepentingan yang wajar Politeknik Negeri Jakarta
2. Dilarang mengumunkan dan memperbanyak sebagian atau seluruh karya tulis ini dalam bentuk apapun tanpa izin Politeknik Negeri Jakarta



© Hak Cipta milik Politeknik Negeri Jakarta

Hak Cipta :

1. Dilarang mengutip sebagian atau seluruh karya tulis ini tanpa mencantumkan dan menyebutkan sumber :
 - a. Pengutipan hanya untuk kepentingan pendidikan, penelitian , penulisan karya ilmiah, penulisan laporan, penulisan kritik atau tinjauan suatu masalah.
 - b. Pengutipan tidak merugikan kepentingan yang wajar Politeknik Negeri Jakarta
2. Dilarang mengemukakan dan memperbanyak sebagian atau seluruh karya tulis ini dalam bentuk apapun tanpa izin Politeknik Negeri Jakarta

49.	International <i>Conference</i> on Food and Agricultural Engineering (ICFAE)	Jakarta	1	0	1	1	1
50.	International <i>Conference</i> on Food Microbiology and Food Safety (ICFMFS)	Jakarta	1	0	1	1	1
51.	International <i>Conference</i> on Innovative Engineering Technologies (ICIET)	Jakarta	1	0	1	1	1
52.	International <i>Conferences</i> on Medical and Health Science (ICMHS)	Jakarta	1	0	1	1	1
53.	International <i>Conferences</i> on Metallurgy Technology and Materials (ICMTM)	Jakarta	1	0	1	1	1
54.	International <i>Conference</i> on Science, Technology and <i>Management</i> (ICSTM)	Jakarta	1	0	1	1	1
55.	International <i>Conference</i> on Tourism, Transport, and Logistics (ICTTL)	Jakarta	1	0	1	1	1
56.	International <i>Conference</i> on Social Science, E-Education and New Learning Technologies (ICSSSELT)	Jakarta	1	0	1	1	1
57.	International <i>Conferences</i> on Advances in Nursing Science, Medical and Health Care (ICANSMHS)	Jakarta	1	0	1	1	1
58.	International <i>Conferences</i> on Mining, Metallurgy, and Materials Engineering (IC3ME)	Jakarta	1	0	1	1	1
59.	International <i>Conference</i> on Renewable and Sustainable Energy (ICRSE)	Jakarta	1	1	0	1	1
60.	International <i>Conference</i> on Leadership & Business <i>Management</i> (ICSSLBM)	Jakarta	1	1	1	1	1



© Hak Cipta milik Politeknik Negeri Jakarta

Hak Cipta :

1. Dilarang mengutip sebagian atau seluruh karya tulis ini tanpa mencantumkan dan menyebutkan sumber :
 - a. Pengutipan hanya untuk kepentingan pendidikan, penelitian , penulisan karya ilmiah, penulisan laporan, penulisan kritik atau tinjauan suatu masalah.
 - b. Pengutipan tidak merugikan kepentingan yang wajar Politeknik Negeri Jakarta
2. Dilarang mengemukakan dan memperbanyak sebagian atau seluruh karya tulis ini dalam bentuk apapun tanpa izin Politeknik Negeri Jakarta

61.	International <i>Conference</i> on Social Science, Language, Literature and Education (ICSSLLE)	Jakarta	1	1	1	1	1
62.	International <i>Conference</i> on Big Data, Smart Computing and Computer .Science (ICBDSCC)	Jakarta	1	1	1	1	1
63.	International <i>Conference</i> on AstronoMy, Astrophysics, Space Science (ICAASS)	Jakarta	1	1	1	1	1
64.	International <i>Conference</i> on Mathematical, Physics, and Dynamics (ICMPD)	Jakarta	1	1	1	1	1
65.	International <i>Conference</i> on Big Data and Smart Computing (ICBDSC)	Jakarta	1	1	1	0	1
66.	International Research <i>Conference</i> on Arts, Commerce, and Business <i>Management</i> (IRCACBM)	Jakarta	1	1	1	0	1
67.	International <i>Conference</i> on Software Engineering and Computer Science (ICSECS)	Jakarta	1	1	1	0	1
68.	International <i>Conference</i> on Recent Developments in Social Science and Business <i>Management</i> (ICRDSSBM)	Jakarta	1	1	1	0	1
69.	International <i>Conference</i> on Recent Advances in Science, Technology & Engineering (ICRASTE)	Jakarta	1	1	1	0	1
70.	International <i>Conference</i> on Medical and Health Sciences (ICMHS)	Jakarta	1	1	1	0	1



© Hak Cipta milik Politeknik Negeri Jakarta

71.	International <i>Conference</i> on Environment, Agriculture and Biotechnology (ICEABT)	Jakarta	1	1	1	0	1
72.	International <i>Conference</i> on Control system, power and electrical engineering (ICCSPEE)	Jakarta	1	1	1	0	1



Hak Cipta :

1. Dilarang mengutip sebagian atau seluruh karya tulis ini tanpa mencantumkan dan menyebutkan sumber :
 - a. Pengutipan hanya untuk kepentingan pendidikan, penelitian , penulisan karya ilmiah, penulisan laporan, penulisan kritik atau tinjauan suatu masalah.
 - b. Pengutipan tidak merugikan kepentingan yang wajar Politeknik Negeri Jakarta
2. Dilarang mengumunkan dan memperbanyak sebagian atau seluruh karya tulis ini dalam bentuk apapun tanpa izin Politeknik Negeri Jakarta



© Hak Cipta milik Politeknik Negeri Jakarta

Hak Cipta :

1. Dilarang mengutip sebagian atau seluruh karya tulis ini tanpa mencantumkan dan menyebutkan sumber :
 - a. Pengutipan hanya untuk kepentingan pendidikan, penelitian , penulisan karya ilmiah, penulisan laporan, penulisan kritik atau tinjauan suatu masalah.
 - b. Pengutipan tidak merugikan kepentingan yang wajar Politeknik Negeri Jakarta
2. Dilarang mengemukakan dan memperbanyak sebagian atau seluruh karya tulis ini dalam bentuk apapun tanpa izin Politeknik Negeri Jakarta

73.	International <i>Conference</i> on Artificial Intelligence, Robots and Mechanical Engineering (ICAIRME)	Jakarta	1	1	1	0	1
74.	International <i>Conference</i> on Science, Technology, Engineering and <i>Management</i> (ICSTEM)	Jakarta	1	1	1	0	1
75.	International <i>Conference</i> on Heat Transfer and Fluid Flow (ICHTFF)	Jakarta	1	1	1	0	1
76.	International <i>Conference</i> on Nanoscience, Nanotechnology & Advanced Materials (IC2NAM)	Jakarta	1	1	1	0	1
77.	International <i>Conference</i> on Advances in Business <i>Management</i> and Information Science (ICABMIS)	Jakarta	1	1	1	0	1
78.	International <i>Conference</i> on Agricultural and Biological Science (ICABS)	Jakarta	1	1	1	0	1
79.	International <i>Conference</i> on Chemical and Environmental Science (ICCES)	Jakarta	1	1	1	1	1
80.	International <i>Conference</i> on Economics and Business Research (ICEBR)	Jakarta	1	1	1	1	1
81.	International <i>Conference</i> on Education and Social Science (ICISS)	Jakarta	1	1	1	1	1
82.	International <i>Conference</i> on Physical Education and Sport Science (ICPESS)	Jakarta	1	1	1	1	1
83.	International <i>Conference</i> on Science, Health and Medicine (ICSHM)	Jakarta	1	1	1	1	1
84.	International <i>Conference</i> on Sociology and Social Inequality (ICSSI)	Jakarta	1	1	0	1	1



© Hak Cipta milik Politeknik Negeri Jakarta

Hak Cipta :

1. Dilarang mengutip sebagian atau seluruh karya tulis ini tanpa mencantumkan dan menyebutkan sumber :
 - a. Pengutipan hanya untuk kepentingan pendidikan, penelitian , penulisan karya ilmiah, penulisan laporan, penulisan kritik atau tinjauan suatu masalah.
 - b. Pengutipan tidak merugikan kepentingan yang wajar Politeknik Negeri Jakarta
2. Dilarang mengemukakan dan memperbanyak sebagian atau seluruh karya tulis ini dalam bentuk apapun tanpa izin Politeknik Negeri Jakarta

85.	9th International <i>Conference on Multidisciplinary Research</i>	Jakarta	1	0	1	1	1
86.	9th World <i>Conference on Applied Science, Engineering and Technology</i>	Jakarta	1	0	1	1	1
87.	International <i>Conference on Business, Commerce and Management Studies (ICBCMS)</i>	Jakarta	1	0	1	1	1
88.	Academic International <i>Conference on Multi-Disciplinary Studies and Education (AICMSE)</i>	Jakarta	1	0	1	1	1
89.	International <i>Conference on Engineering, Science and Technology (ICEST)</i>	Jakarta	1	0	0	1	1
90.	International <i>Conference on Medical, Medicine and Health Sciences (ICMMH)</i>	Jakarta	1	0	1	1	1
91.	9th International <i>Conference on Green Energy and Environmental Technology</i>	Jakarta	1	0	1	1	1
92.	9th World <i>Conference on Cyber Security and Ethical Hacking</i>	Jakarta	1	0	1	1	1
93.	9th International <i>Conference on Social Science, Teaching and Learning</i>	Jakarta	1	0	1	1	1
94.	9th Global <i>Conference on Pharma Industry and Medical Devices</i>	Jakarta	1	0	1	1	1
95.	9th Global Business Summit	Jakarta	1	0	1	1	1
96.	National <i>Conference on Recent Advances in Science, Engineering, Technology and Management (NCRASET M)</i>	Jakarta	1	0	1	1	1



© Hak Cipta milik Politeknik Negeri Jakarta

Hak Cipta :

1. Dilarang mengutip sebagian atau seluruh karya tulis ini tanpa mencantumkan dan menyebutkan sumber :
 - a. Pengutipan hanya untuk kepentingan pendidikan, penelitian, penulisan karya ilmiah, penulisan laporan, penulisan kritik atau tinjauan suatu masalah.
 - b. Pengutipan tidak merugikan kepentingan yang wajar Politeknik Negeri Jakarta
2. Dilarang mengemukakan dan memperbanyak sebagian atau seluruh karya tulis ini dalam bentuk apapun tanpa izin Politeknik Negeri Jakarta

97.	International <i>Conference</i> on Research in Science, Engineering and Technology (ICRSET)	Jakarta	1	0	1	1	1
98.	International <i>Conference</i> on Recent Advances in Medical, Medicine and Health Sciences (ICRAMMHS)	Jakarta	1	0	1	1	1
99.	International <i>Conference</i> on Recent Advances in Computer Science and Information Technology (ICRACSIT)	Jakarta	1	0	1	1	1
100.	International <i>Conference</i> on Mechanical & Production Engineering (ICMPE)	Jakarta	1	0	1	1	1
101.	International <i>Conference</i> on Forestry Food and Sustainable Agriculture (ICFFSA)	Jakarta	1	0	0	1	1
102.	International <i>Conference</i> On Electrical and Electronics Engineering (ICEEE)	Jakarta	1	0	0	1	1
103.	International <i>Conference</i> on Business Management and Social Innovation (ICBMSI)	Jakarta	1	0	1	1	1
104.	International <i>Conference</i> on Leadership & Business Management (ICSSLBM)	Jakarta	1	0	1	1	1
105.	International <i>Conference</i> on Social Science, Language, Literature and Education (ICSSLLE)	Jakarta	1	0	1	1	1
106.	International <i>Conference</i> on Big Data, Smart Computing and Computer Science (ICBDSCC)	Jakarta	1	0	0	1	1
107.	International <i>Conference</i> on AstronoMy, Astrophysics, Space Science (ICAASS)	Jakarta	1	0	0	1	1



© Hak Cipta milik Politeknik Negeri Jakarta

Hak Cipta :

1. Dilarang mengutip sebagian atau seluruh karya tulis ini tanpa mencantumkan dan menyebutkan sumber :
 - a. Pengutipan hanya untuk kepentingan pendidikan, penelitian, penulisan karya ilmiah, penulisan laporan, penulisan kritik atau tinjauan suatu masalah.
 - b. Pengutipan tidak merugikan kepentingan yang wajar Politeknik Negeri Jakarta
2. Dilarang mengemukakan dan memperbanyak sebagian atau seluruh karya tulis ini dalam bentuk apapun tanpa izin Politeknik Negeri Jakarta

108.	International <i>Conference</i> on Mathematical, Physics, and Dynamics (ICMPD)	Jakarta	1	0	0	1	1
109.	International <i>Conference</i> on Big Data and Smart Computing (ICBDSC)	Jakarta	1	0	1	1	1
110.	International Research <i>Conference</i> on Arts, Commerce, and Business <i>Management</i> (IRCACBM)	Jakarta	1	0	1	1	1
111.	International <i>Conference</i> on Software Engineering and Computer Science (ICSECS)	Jakarta	1	0	1	1	1
112.	International <i>Conference</i> on Recent Developments in Social Science and Business <i>Management</i> (ICRDSSBM)	Jakarta	1	0	0	1	1
113.	International <i>Conference</i> on Recent Advances in Science, Technology & Engineering (ICRASTE)	Jakarta	1	0	1	1	1
114.	International <i>Conference</i> on Medical and Health Sciences (ICMHS)	Jakarta	1	0	1	1	1
115.	International <i>Conference</i> on Environment, Agriculture and Biotechnology (ICEABT)	Jakarta	1	0	1	1	1
116.	International <i>Conference</i> on Control system, power and electrical engineering (ICCSPEE)	Jakarta	1	0	0	1	1
117.	International <i>Conference</i> on Artificial Intelligence, Robots and Mechanical Engineering (ICAIRME)	Jakarta	1	0	0	1	1



© Hak Cipta milik Politeknik Negeri Jakarta

Hak Cipta :

1. Dilarang mengutip sebagian atau seluruh karya tulis ini tanpa mencantumkan dan menyebutkan sumber :
 - a. Pengutipan hanya untuk kepentingan pendidikan, penelitian, penulisan karya ilmiah, penulisan laporan, penulisan kritik atau tinjauan suatu masalah.
 - b. Pengutipan tidak merugikan kepentingan yang wajar Politeknik Negeri Jakarta
2. Dilarang mengemukakan dan memperbanyak sebagian atau seluruh karya tulis ini dalam bentuk apapun tanpa izin Politeknik Negeri Jakarta

118.	International <i>Conference</i> on <i>Management, Economics & Social Science</i> (ICMESS)	Jakarta	1	0	0	1	1
119.	International <i>Conference</i> on Medical & Health Science (ICMHS)	Jakarta	1	0	0	1	1
120.	International <i>Conference</i> on Science, Engineering & Technology (ICSET)	Jakarta	1	0	0	0	1
121.	International <i>Conference</i> on Advanced Energy Materials and Research (ICAEMR)	Jakarta	1	0	0	0	1
122.	International <i>Conference</i> on Robotics and Smart Manufacturing (ICROSMA)	Jakarta	1	0	0	0	1
123.	International <i>Conference</i> on Law and Society (ICLS)	Jakarta	1	0	0	0	1
124.	International <i>Conference</i> on Green Energy and Technology (ICGET)	Jakarta	1	0	0	0	1
125.	International <i>Conference</i> on Advanced Research in Health Science and Medicine (ICARHSM)	Jakarta	1	0	0	0	1
126.	International <i>Conference</i> on Nursing Science and Practice (ICNSP)	Jakarta	1	0	0	0	1
127.	International <i>Conference</i> on Chronic Diseases and Obesity (ICEDO)	Jakarta	1	0	0	0	1
128.	International <i>Conference</i> on Diabetes and Endocrinology (ICDE)	Jakarta	1	0	0	0	1
129.	International <i>Conference</i> on Food, Nutrition, Health & Lifestyle (ICFNHL)	Jakarta	1	0	0	1	1
130.	International <i>Conference</i> on Healthcare Innovation and Medical Sciences (ICHIMS)	Jakarta	1	0	0	1	1



© Hak Cipta milik Politeknik Negeri Jakarta

Hak Cipta :

1. Dilarang mengutip sebagian atau seluruh karya tulis ini tanpa mencantumkan dan menyebutkan sumber :
 - a. Pengutipan hanya untuk kepentingan pendidikan, penelitian , penulisan karya ilmiah, penulisan laporan, penulisan kritik atau tinjauan suatu masalah.
 - b. Pengutipan tidak merugikan kepentingan yang wajar Politeknik Negeri Jakarta
2. Dilarang mengemukakan dan memperbanyak sebagian atau seluruh karya tulis ini dalam bentuk apapun tanpa izin Politeknik Negeri Jakarta

131.	International <i>Conference</i> on Pharmaceutical Science and Drug Manufacturing (ICPSDM)	Jakarta	1	0	0	1	1
132.	International <i>Conference</i> on Nursing Science and Healthcare (ICNSH)	Jakarta	1	0	0	1	1
133.	Global Climate Change <i>Conference</i> (GCCC)	Jakarta	1	0	0	1	1
134.	International Cancer <i>Conference</i> (ICC)	Jakarta	1	0	0	1	1
135.	International <i>Conference</i> on Research in Life-sciences & Healthcare (ICRLH)	Jakarta	1	0	0	1	1
136.	International <i>Conference</i> on Population and Development (ICPD)	Jakarta	1	0	0	1	1
137.	Asian Symposium on Advancement in Hematology and Oncology (ASAHO)	Jakarta	1	0	0	1	1
138.	Summer Global Neuroscience & Neurology Symposium (SGNNS)	Jakarta	1	0	0	1	1
139.	World <i>Conference</i> and Expo on Anesthesiology and Critical Care (WCEACC)	Jakarta	1	0	0	1	1
140.	International <i>Conference</i> on Recent Trends in Herbal & Traditional Medicine Summit (ICRHTM)	Jakarta	1	0	0	1	1
141.	Annual Meeting on Dentistry Endodontics and Hypnodontics (AMDEH)	Jakarta	1	0	0	1	1
142.	International Nursing Ethics and Medical Ethics <i>Conference</i> (INEMEC)	Jakarta	1	0	0	1	1
143.	Applied Research International <i>Conference</i> on Pediatrics & Neonatology (ARICPN)	Jakarta	1	0	0	1	1



© Hak Cipta milik Politeknik Negeri Jakarta

Hak Cipta :

1. Dilarang mengutip sebagian atau seluruh karya tulis ini tanpa mencantumkan dan menyebutkan sumber :
 - a. Pengutipan hanya untuk kepentingan pendidikan, penelitian , penulisan karya ilmiah, penulisan laporan, penulisan kritik atau tinjauan suatu masalah.
 - b. Pengutipan tidak merugikan kepentingan yang wajar Politeknik Negeri Jakarta
2. Dilarang mengemukakan dan memperbanyak sebagian atau seluruh karya tulis ini dalam bentuk apapun tanpa izin Politeknik Negeri Jakarta

144.	International World Research Congress on Dentistry and Oral Health (IWRCDOH)	Jakarta	1	0	0	1	1
145.	Global Cardiology and Healthcare Summit (GCHS)	Jakarta	1	0	0	1	1
146.	7th International <i>Conference on Applied Sciences, Engineering, Technology And Management</i>	Jakarta	1	0	0	1	1
147.	National <i>Conference on Recent Advances in Science, Engineering, Technology and Management</i> (NCRASET M)	Jakarta	1	0	0	1	1
148.	International <i>Conference on Research in Science, Engineering and Technology</i> (ICRSET)	Jakarta	1	0	0	1	1
149.	International <i>Conference on Recent Advances in Medical, Medicine and Health Sciences</i> (ICRAMMHS)	Jakarta	1	0	0	1	1
150.	International <i>Conference on Recent Advances in Computer Science and Information Technology</i> (ICRACSIT)	Jakarta	1	0	0	1	1

Lampiran 25 Data Pameran oleh ASPERAPI Tahun 2019-2023

No.	Pameran	Kota	2019	2020	2021	2022	2023
1.	Indonesia Retail & Ecommerce Innovation Summit	Jakarta	0	0	0	0	0
2.	Iims-Indonesia International Motor Show-Jakarta	Jakarta	1	0	1	1	1



© Hak Cipta milik Politeknik Negeri Jakarta

Hak Cipta :

1. Dilarang mengutip sebagian atau seluruh karya tulis ini tanpa mencantumkan dan menyebutkan sumber :
 - a. Pengutipan hanya untuk kepentingan pendidikan, penelitian , penulisan karya ilmiah, penulisan laporan, penulisan kritik atau tinjauan suatu masalah.
 - b. Pengutipan tidak merugikan kepentingan yang wajar Politeknik Negeri Jakarta
2. Dilarang mengemukakan dan memperbanyak sebagian atau seluruh karya tulis ini dalam bentuk apapun tanpa izin Politeknik Negeri Jakarta

3.	Indonesia Electric Vehicle Industry Summit	Jakarta	0	0	0	0	0
4.	Indonesia International Education & Training Expo	Jakarta	1	1	0	1	1
5.	Ifex-Indonesia International Furniture Expo	Jakarta	1	0	1	1	1
6.	Bacary Indonesia	Jakarta	0	0	0	0	0
7.	Bdexpo-Building & Decoration Expo-Indonesia	Jakarta	0	0	0	0	1
8.	Inatex	Jakarta	1	0	1	1	1
9.	Indo Dyechem	Jakarta	1	0	1	1	1
10.	Indo Inter Tex	Jakarta	1	0	1	1	1
11.	Indo Texprint	Jakarta	1	0	1	1	1
12.	Battery-Energy Storage Indonesia	Jakarta	1	1	1	1	1
13.	Cable & Wire Indonesia	Jakarta	1	1	1	1	1
14.	Inagreentech	Jakarta	1	1	1	1	1
15.	Indonesia Cable Wire Expo-Jakarta	Jakarta	1	1	1	1	1
16.	Solartech Indonesia-Jakarta	Jakarta	1	1	1	1	1
17.	Inalight	Jakarta	1	1	1	1	1
18.	Inatronics	Jakarta	1	1	1	1	1
19.	Securitech Indonesia	Jakarta	1	1	1	1	1
20.	Smart Home+City Indonesia	Jakarta	1	1	1	1	1
21.	Smart Iot Indonesia	Jakarta	1	1	1	1	1
22.	Access Mba-Jakarta	Jakarta	0	0	0	0	0
23.	Allfood Indonesia	Jakarta	0	0	0	0	0
24.	Food & Drinks Ingredients Indonesia	Jakarta	0	0	0	0	0
25.	Gess Asia	Jakarta	1	1	0	1	1



© Hak Cipta milik Politeknik Negeri Jakarta

Hak Cipta :

1. Dilarang mengutip sebagian atau seluruh karya tulis ini tanpa mencantumkan dan menyebutkan sumber :
 - a. Pengutipan hanya untuk kepentingan pendidikan, penelitian , penulisan karya ilmiah, penulisan laporan, penulisan kritik atau tinjauan suatu masalah.
 - b. Pengutipan tidak merugikan kepentingan yang wajar Politeknik Negeri Jakarta
2. Dilarang mengemukakan dan memperbanyak sebagian atau seluruh karya tulis ini dalam bentuk apapun tanpa izin Politeknik Negeri Jakarta

26.	Indonesia Fisheries & Meat Expo	Jakarta	1	0	0	1	1
27.	Packpro Indonesia	Jakarta	0	0	0	0	0
28.	Prosweets & Snacks Expo	Jakarta	0	0	0	0	0
29.	Busworld South East Asia Jakarta	Jakarta	0	0	0	1	0
30.	Café & Brasserie Indonesia-Cbi	Jakarta	1	0	0	0	1
31.	Coldchain Indonesia	Jakarta	1	0	0	1	1
32.	Con-Mine	Jakarta	1	0	1	1	1
33.	Food + Beverage Indonesia	Jakarta	1	0	1	1	1
34.	Food Security Asia	Jakarta	0	0	0	0	0
35.	Forklift Indonesia	Jakarta	1	0	1	1	1
36.	Franchise And License Indonesia Expo	Jakarta	1	1	1	1	1
37.	Gppe Jakarta	Jakarta	0	0	0	0	1
38.	Gwn Gebyar Wisata Nusantara	Jakarta	1	0	0	1	1
39.	Herbal & Health Food Indonesia	Jakarta	0	0	0	0	0
40.	Home Lab	Jakarta	0	0	0	0	0
41.	Horeca Indonesia	Jakarta	1	0	0	1	1
42.	Iism-International Indonesia Seafood & Meat Expo	Jakarta	1	0	0	1	1
43.	Inabike	Jakarta	1	0	1	1	1
44.	Inapa Jakarta	Jakarta	1	0	1	1	1
45.	Indonesia Coffee & Tea Expo	Jakarta	1	0	1	1	1
46.	Indonesia Cold Tech Expo	Jakarta	0	0	0	0	0
47.	Indonesia Property Expo	Jakarta	1	1	1	1	1
48.	Infastener	Jakarta	1	0	0	1	1



© Hak Cipta milik Politeknik Negeri Jakarta

Hak Cipta :

1. Dilarang mengutip sebagian atau seluruh karya tulis ini tanpa mencantumkan dan menyebutkan sumber :
 - a. Pengutipan hanya untuk kepentingan pendidikan, penelitian , penulisan karya ilmiah, penulisan laporan, penulisan kritik atau tinjauan suatu masalah.
 - b. Pengutipan tidak merugikan kepentingan yang wajar Politeknik Negeri Jakarta
2. Dilarang mengemukakan dan memperbanyak sebagian atau seluruh karya tulis ini dalam bentuk apapun tanpa izin Politeknik Negeri Jakarta

49.	Keramika	Jakarta	1	0	0	0	1
50.	Keramika Indonesia	Jakarta	1	0	0	0	1
51.	Kitchen Decor & Craft	Jakarta	1	0	0	1	1
52.	Lube Indonesia	Jakarta	1	0	0	1	1
53.	Megabuild Indonesia	Jakarta	1	0	0	1	1
54.	Transport & Logistics Indonesia	Jakarta	1	0	0	1	1
55.	Truck & Trailer Indonesia	Jakarta	1	0	0	1	1
56.	Tyre & Rubber Indonesia	Jakarta	1	0	0	1	1
57.	Wine & Spirit Expo	Jakarta	0	0	0	0	0
58.	Indobuildtech Expo	Jakarta	1	0	1	1	1
59.	World Ai Show-Jakarta	Jakarta	0	0	0	0	0
60.	Asean Ports And Logistics	Jakarta	0	0	0	0	0
61.	Chemical Indonesia	Jakarta	1	1	1	1	1
62.	Cybersecid	Jakarta	1	0	0	1	1
63.	Food & Hotel Indonesia	Jakarta	1	0	1	1	1
64.	Food Manufacturing Indonesia	Jakarta	1	0	0	0	1
65.	Hortitech Indonesia	Jakarta	0	0	0	1	1
66.	Igt-Indo Garment & Textile Expo	Jakarta	1	0	0	1	1
67.	Ilf-Indo Leather & Footwear Expo	Jakarta	0	0	0	0	1
68.	Ina Sport Festival	Jakarta	0	0	0	1	1
69.	Inacoating	Jakarta	1	0	0	1	1
70.	Inafoodpack	Jakarta	0	0	0	0	0
71.	Inafoodtech	Jakarta	0	0	0	0	0
72.	Inagrlichem	Jakarta	1	0	0	1	1
73.	Inagritech	Jakarta	1	0	0	1	1
74.	Inalab	Jakarta	0	0	0	1	1



© Hak Cipta milik Politeknik Negeri Jakarta

Hak Cipta :

1. Dilarang mengutip sebagian atau seluruh karya tulis ini tanpa mencantumkan dan menyebutkan sumber :
 - a. Pengutipan hanya untuk kepentingan pendidikan, penelitian , penulisan karya ilmiah, penulisan laporan, penulisan kritik atau tinjauan suatu masalah.
 - b. Pengutipan tidak merugikan kepentingan yang wajar Politeknik Negeri Jakarta
2. Dilarang mengemukakan dan memperbanyak sebagian atau seluruh karya tulis ini dalam bentuk apapun tanpa izin Politeknik Negeri Jakarta

75.	Inamarine	Jakarta	1	0	1	1	1
76.	Inapalm Asia	Jakarta	1	0	0	1	1
77.	Inawelding	Jakarta	1	0	0	1	1
78.	Indo Beauty Expo	Jakarta	1	0	1	1	1
79.	Indo Healthcare Expo	Jakarta	1	0	1	1	1
80.	Ingredients Asia	Jakarta	1	0	0	1	1
81.	Public Safety Indonesia	Jakarta	1	0	0	0	0
82.	Pump & Valves Indonesia	Jakarta	1	0	0	1	1
83.	Railwaytech Indonesia	Jakarta	1	0	0	0	1
84.	Sugermach Indonesia	Jakarta	0	0	0	0	1
85.	Tube & Pipe Indonesia	Jakarta	0	0	0	1	1
86.	China Machinery & Electronic Brand Show (Indonesia)	Jakarta	0	0	0	0	1
87.	Green Industrial Transformation Indonesia	Jakarta	0	0	0	0	0
88.	Ibte-International Baby Products & Toys Expo-Indonesia	Jakarta	1	0	0	1	1
89.	Ide-Indonesia Drone Expo	Jakarta	0	0	0	0	1
90.	Ifra	Jakarta	0	0	1	1	1
91.	Iiae-Indonesia International Amusement & Leisure Expo	Jakarta	1	0	0	0	0
92.	Iime	Jakarta	1	0	0	0	1
93.	Iixs-Indonesia Internet Expo & Summit	Jakarta	1	0	0	0	1
94.	Inapharm	Jakarta	0	0	0	1	1
95.	Indonesia Agrofood Expo	Jakarta	1	0	0	1	1



© Hak Cipta milik Politeknik Negeri Jakarta

Hak Cipta :

1. Dilarang mengutip sebagian atau seluruh karya tulis ini tanpa mencantumkan dan menyebutkan sumber :
 - a. Pengutipan hanya untuk kepentingan pendidikan, penelitian , penulisan karya ilmiah, penulisan laporan, penulisan kritik atau tinjauan suatu masalah.
 - b. Pengutipan tidak merugikan kepentingan yang wajar Politeknik Negeri Jakarta
2. Dilarang mengemukakan dan memperbanyak sebagian atau seluruh karya tulis ini dalam bentuk apapun tanpa izin Politeknik Negeri Jakarta

96.	Indonesia Building Mechanical & Electrical Expo	Jakarta	1	0	0	1	0
97.	Indonesia Steel Aluminium Expo-Jakarta	Jakarta	1	0	0	1	0
98.	Industrial Transformation Indonesia	Jakarta	0	0	0	0	0
99.	Superbuild Expo	Jakarta	0	0	0	1	0
100.	Water Indonesia	Jakarta	0	0	0	0	1
101.	Zak World Of Façades- Indonesia	Jakarta	0	0	0	0	0
102.	Indo Dental Expo	Jakarta	1	0	1	0	1
103.	Ildex Indonesia	Jakarta	1	0	1	0	1
104.	Indo Dairy	Jakarta	1	0	0	1	1
105.	Indo Feed	Jakarta	1	0	0	1	1
106.	Viv-Ildex Indonesia	Jakarta	1	0	0	0	1
107.	Bali Coffee Expo	Jakarta	1	0	0	0	1
108.	Concrete Show South East Asia	Jakarta	0	0	0	1	1
109.	Digital Banking Asia- Indonesia	Jakarta	0	0	0	1	1
110.	Dwf-Door Window Facade Indonesia	Jakarta	1	0	0	1	0
111.	Fi-Food Ingredients Indonesia	Jakarta	0	0	0	1	0
112.	Floortech Indonesia	Jakarta	0	0	0	1	1
113.	Homedec-Indonesia	Jakarta	1	1	1	1	1
114.	Hr & Workplace Indonesia	Jakarta	0	0	0	0	1



© Hak Cipta milik Politeknik Negeri Jakarta

Hak Cipta :

1. Dilarang mengutip sebagian atau seluruh karya tulis ini tanpa mencantumkan dan menyebutkan sumber :
 - a. Pengutipan hanya untuk kepentingan pendidikan, penelitian , penulisan karya ilmiah, penulisan laporan, penulisan kritik atau tinjauan suatu masalah.
 - b. Pengutipan tidak merugikan kepentingan yang wajar Politeknik Negeri Jakarta
2. Dilarang mengemukakan dan memperbanyak sebagian atau seluruh karya tulis ini dalam bentuk apapun tanpa izin Politeknik Negeri Jakarta

115.	Icbt-Industrial & Commercial Building Technology Indonesia	Jakarta	0	0	0	0	1
116.	Ifmac & Woodmac	Jakarta	1	0	0	1	1
117.	Ift-International Flooring Expo Indonesia	Jakarta	0	0	0	1	1
118.	Iipe-Indonesia International Pet Expo	Jakarta	1	1	1	1	1
119.	Imt-International Metal Technology	Jakarta	0	0	0	1	0
120.	Indo Renergy	Jakarta	1	0	0	1	1
121.	Indo Waste	Jakarta	1	0	0	1	1
122.	Indo Water	Jakarta	1	0	0	1	1
123.	Indo Water Expo & Forum	Jakarta	1	0	0	1	1
124.	Indonesia Smart Building Smart City Week	Jakarta	1	0	0	1	1
125.	Kitchen & Bathroom Indonesia	Jakarta	1	0	0	1	0
126.	Kitchen Bathroom Selection Show	Jakarta	1	0	0	1	1
127.	Oil & Gas Indonesia	Jakarta	1	0	1	0	1
128.	Oil, Gas & Lng Indonesia	Jakarta	0	0	0	0	0
129.	Refrigeration & Hvac Indonesia	Jakarta	1	0	0	1	1
130.	Sesi-Solar & Energy Storage Indonesia	Jakarta	0	0	0	1	1
131.	Vape Fair	Jakarta	1	0	0	1	1
132.	Pacific Coatings Show	Jakarta	0	0	0	1	1
133.	All Beverage Indonesia Expo	Jakarta	0	0	0	0	0
134.	All Process Indonesia Expo	Jakarta	1	0	0	1	1



© Hak Cipta milik Politeknik Negeri Jakarta

Hak Cipta :

1. Dilarang mengutip sebagian atau seluruh karya tulis ini tanpa mencantumkan dan menyebutkan sumber :
 - a. Pengutipan hanya untuk kepentingan pendidikan, penelitian , penulisan karya ilmiah, penulisan laporan, penulisan kritik atau tinjauan suatu masalah.
 - b. Pengutipan tidak merugikan kepentingan yang wajar Politeknik Negeri Jakarta
2. Dilarang mengemukakan dan memperbanyak sebagian atau seluruh karya tulis ini dalam bentuk apapun tanpa izin Politeknik Negeri Jakarta

135.	Allpack Indonesia	Jakarta	1	0	0	1	1
136.	Allplas Indonesia	Jakarta	1	0	0	1	1
137.	Allprint Indonesia	Jakarta	1	0	0	1	1
138.	Cosmobeaute Indonesia	Jakarta	1	0	1	1	1
139.	Face Asean - Facial Aesthetic Conference & Exhibition	Jakarta	0	0	0	0	1
140.	Hei - Halal Expo Indonesia	Jakarta	0	0	0	0	1
141.	Indo Sign & Advertising Expo	Jakarta	1	0	0	1	1
142.	Indonesia Maritime Expo	Jakarta	1	0	0	0	1
143.	Inter Corrugated Expo	Jakarta	1	0	0	1	1
144.	Ipex - Indo Pharmaceutical Expo	Jakarta	1	0	0	1	1
145.	Pro Avl Indonesia Expo	Jakarta	1	0	0	0	1
146.	Pro Label Asia Expo	Jakarta	1	0	0	0	1
147.	Smarthome Selection Show	Jakarta	0	0	0	0	0
148.	Trade Expo Indonesia	Jakarta	1	1	1	1	1
149.	World Of Paper & Tissue Expo	Jakarta	0	0	0	0	0
150.	Access Mba - Jakarta	Jakarta	0	0	0	0	0
151.	All Indonesia Cooltech Expo	Jakarta	0	0	0	0	0
152.	Beton Indonesia	Jakarta	0	0	0	0	0
153.	Drinktech Indonesia	Jakarta	1	0	0	0	0
154.	Global Data Center & Cloud Summit	Jakarta	0	0	0	0	1
155.	Imbex-Indonesia Maternity, Baby & Kids Expo	Jakarta	1	0	1	1	1
156.	Ina Shop Expo	Jakarta	1	0	0	0	1
157.	Indonesia Infrastructure Week-Iiw	Jakarta	1	1	1	1	1



© Hak Cipta milik Politeknik Negeri Jakarta

Hak Cipta :

1. Dilarang mengutip sebagian atau seluruh karya tulis ini tanpa mencantumkan dan menyebutkan sumber :
 - a. Pengutipan hanya untuk kepentingan pendidikan, penelitian , penulisan karya ilmiah, penulisan laporan, penulisan kritik atau tinjauan suatu masalah.
 - b. Pengutipan tidak merugikan kepentingan yang wajar Politeknik Negeri Jakarta
2. Dilarang mengemukakan dan memperbanyak sebagian atau seluruh karya tulis ini dalam bentuk apapun tanpa izin Politeknik Negeri Jakarta

158.	Konstruksi Indonesia-Ki	Jakarta	1	1	0	0	1
159.	Mould & Die Indonesia	Jakarta	1	0	0	1	1
160.	Plaspak Indonesia	Jakarta	1	0	0	1	1
161.	Plastics & Rubber Indonesia	Jakarta	1	0	0	1	1
162.	Refritech Expo	Jakarta	1	1	1	1	1
163.	Seafood Show Of Asia	Jakarta	1	0	0	1	1
164.	Sial Interfood Indonesia	Jakarta	1	0	0	1	1
165.	World Clean Energy Conference-Indonesia	Jakarta	0	0	0	1	0
166.	World Cloud Show-Jakarta	Jakarta	0	0	1	1	1
167.	World Cyber Security Summit-Jakarta	Jakarta	0	0	0	1	1
168.	Halal Indonesia Expo	Jakarta	1	0	0	1	1
169.	Machine Tool Indonesia	Jakarta	1	0	0	1	1
170.	Manufacturing Indonesia	Jakarta	0	0	0	1	1
		Jumlah	125	27	49	126	151

Lampiran 26 Total TKHL oleh *Professional Exhibition Organzier* (PEO) dan *Professional Conference Organizer* (PCO) Tahun 2019-2023

PCO & PEO	TKHL				
	2019	2020	2021	2022	2023
PT Genesis Dwi Mitta	600	1200	0	600	900
PT. Peraga Nusantara Jaya Sakti	150	0	0	80	170
Pacto Convex	0	0	0	0	0
Dyandra Promosindo	80	25	25	60	77
Debindo	150	0	0	50	150
Total	980	1225	25	790	1297



© Hak Cipta milik Politeknik Negeri Jakarta

Hak Cipta :

1. Dilarang mengutip sebagian atau seluruh karya tulis ini tanpa mencantumkan dan menyebutkan sumber :
 - a. Pengutipan hanya untuk kepentingan pendidikan, penelitian , penulisan karya ilmiah, penulisan laporan, penulisan kritik atau tinjauan suatu masalah.
 - b. Pengutipan tidak merugikan kepentingan yang wajar Politeknik Negeri Jakarta
2. Dilarang mengemukakan dan memperbanyak sebagian atau seluruh karya tulis ini dalam bentuk apapun tanpa izin Politeknik Negeri Jakarta

Lampiran 27 Total Event oleh *Professional Exhibition Organzier* (PEO) dan *Professional Conference Organizer* (PCO) Tahun 2019-2023

PCO & PEO	Event				
	2019	2020	2021	2022	2023
PT Genesis Dwi Mitta	15	75	0	45	60
PT. Peraga Nusantara Jaya Sakti	4	0	0	28	37
Pacto Convex	67	67	67	67	67
Dyandra Promosindo	6	2	2	5	6
Debindo	5	0	0	2	6
Total	97	144	69	147	176

Lampiran 28 Perbandingan Harga TKHL Perusahaan Pesaing

No	Perusahaan Pesaing	Total	Fee	Man Power
1	Commeet	Rp 10,000,000	Rp 500,000	20
2	Angkasa	Rp 2,040,000	Rp 510,000	4
3	Orang Dalam	Rp 1,875,000	Rp 375,000	5
4	Kitakru	Rp 12,000,000	Rp 400,000	30
5	Thex Media	Rp 189,900,000	Rp 300,000	633
5	Unidentified	Rp 1,275,000	Rp 425,000	3

Lampiran 29 Daftar Kuesioner Calon Tenaga Kerja Harian Lepas



© Hak Cipta milik Politeknik Negeri Jakarta

Hak Cipta :

1. Dilarang mengutip sebagian atau seluruh karya tulis ini tanpa mencantumkan dan menyebutkan sumber :
 - a. Pengutipan hanya untuk kepentingan pendidikan, penelitian , penulisan karya ilmiah, penulisan laporan, penulisan kritik atau tinjauan suatu masalah.
 - b. Pengutipan tidak merugikan kepentingan yang wajar Politeknik Negeri Jakarta
2. Dilarang mengemukakan dan memperbanyak sebagian atau seluruh karya tulis ini dalam bentuk apapun tanpa izin Politeknik Negeri Jakarta

Umur

110 responses

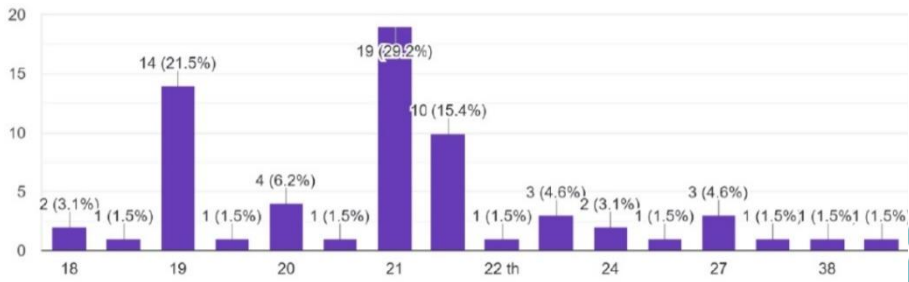

Seberapa sering kamu mengikuti volunteer event?

110 responses

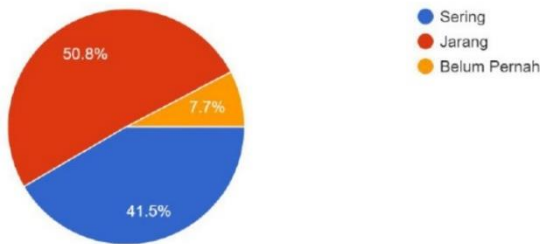

Dari mana kamu mengetahui informasi mengenai Volunteer Event?

110 responses

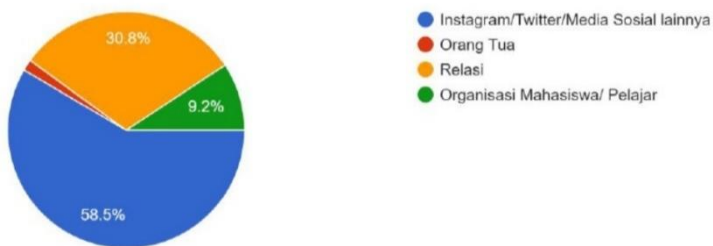



© Hak Cipta milik Politeknik Negeri Jakarta

Hak Cipta :

1. Dilarang mengutip sebagian atau seluruh karya tulis ini tanpa mencantumkan dan menyebutkan sumber :
 - a. Pengutipan hanya untuk kepentingan pendidikan, penelitian , penulisan karya ilmiah, penulisan laporan, penulisan kritik atau tinjauan suatu masalah.
 - b. Pengutipan tidak merugikan kepentingan yang wajar Politeknik Negeri Jakarta
2. Dilarang mengumumkan dan memperbanyak sebagian atau seluruh karya tulis ini dalam bentuk apapun tanpa izin Politeknik Negeri Jakarta

Apakah kamu tertarik mengikuti Volunteer Event secara berkala?

110 responses

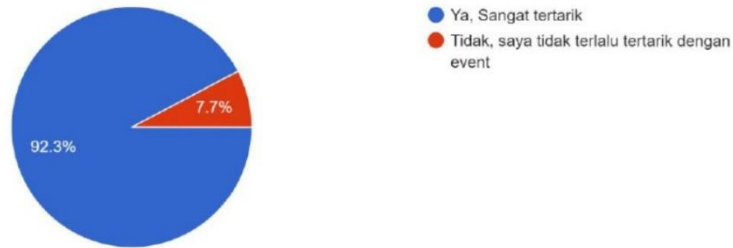

Apakah menurut kamu Platform (aplikasi/website) penyalur Tenaga Kerja Lepas Event membantu Manpower untuk menemukan event yang diinginkan?

110 responses

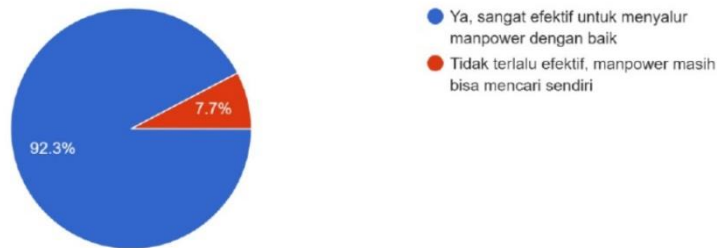

Apakah anda tertarik jika ada platform penyedia informasi terkait tenaga kerja lepas pada pameran/conference?

110 responses

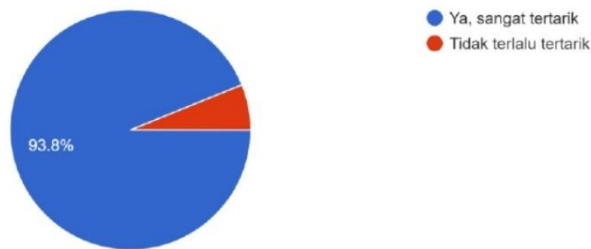

Lampiran 30 Database Calon TKHL

No.	Nama	Nomor Telepon	Pekerjaan
1.	Ahmad Farras Zhafir	62 812 3456 7890	Mahasiswa



© Hak Cipta milik Politeknik Negeri Jakarta

Hak Cipta :

1. Dilarang mengutip sebagian atau seluruh karya tulis ini tanpa mencantumkan dan menyebutkan sumber :
 - a. Pengutipan hanya untuk kepentingan pendidikan, penelitian , penulisan karya ilmiah, penulisan laporan, penulisan kritik atau tinjauan suatu masalah.
 - b. Pengutipan tidak merugikan kepentingan yang wajar Politeknik Negeri Jakarta
2. Dilarang mengemukakan dan memperbanyak sebagian atau seluruh karya tulis ini dalam bentuk apapun tanpa izin Politeknik Negeri Jakarta

2.	Faisal Rachman Semendawai	62 813 9876 5432	Mahasiswa
3.	Axel Clark Mamahit	62 811 2345 6789	Mahasiswa
4.	Viana	62 815 6789 1234	Mahasiswa
5.	Steven	62 817 1234 5678	Mahasiswa
6.	Al	62 818 9876 5432	Mahasiswa
7.	Nindi	62 819 8765 4321	Mahasiswa
8.	Elenor	62 812 8765 4321	Mahasiswa
9.	Fadhil	62 813 6543 2109	Mahasiswa
10.	Rifa Riswanda	62 811 0987 6543	Mahasiswa
11.	Diana Riski Lestari	62 814 2345 6789	Mahasiswa
12.	Muhammad Raihan	62 816 3456 7890	Mahasiswa
13.	Karin	62 818 4567 8901	Mahasiswa
14.	Gede Prasadha Bhawarnawa	62 819 5678 9012	Mahasiswa
15.	Radyana Arinda	62 812 6789 0123	Mahasiswa
16.	Lisna Herawati	62 813 7890 1234	Mahasiswa



© Hak Cipta milik Politeknik Negeri Jakarta

Hak Cipta :

1. Dilarang mengutip sebagian atau seluruh karya tulis ini tanpa mencantumkan dan menyebutkan sumber :
 - a. Pengutipan hanya untuk kepentingan pendidikan, penelitian , penulisan karya ilmiah, penulisan laporan, penulisan kritik atau tinjauan suatu masalah.
 - b. Pengutipan tidak merugikan kepentingan yang wajar Politeknik Negeri Jakarta
2. Dilarang mengemukakan dan memperbanyak sebagian atau seluruh karya tulis ini dalam bentuk apapun tanpa izin Politeknik Negeri Jakarta

17.	Ridwan Naofal	62 811 8901 2345	Mahasiswa
18.	Fauzan R. Ardiansyah	62 814 9012 3456	Mahasiswa
19.	Gilang	62 816 0123 4567	Mahasiswa
20.	Hasnah eha anggiyani	62 818 1234 5678	Mahasiswa
21.	Nabilah Fashih	62 819 2345 6789	Mahasiswa
22.	Izza Biiznillah	62 812 3456 7891	Mahasiswa
23.	Esa nur kholis	62 813 4567 8902	Mahasiswa
24.	Bunga Putri Savira	62 811 5678 9013	Mahasiswa
25.	Vanessa Ellivia	62 814 6789 0124	Mahasiswa
26.	Putri Ina F	62 816 7890 1235	Mahasiswa
27.	Muhammad Ridho Firdaus	62 818 8901 2346	Mahasiswa
28.	Wiranti Almira	62 819 9012 3457	Mahasiswa
29.	Nasywa Angelia	62 812 0123 4568	Mahasiswa
30.	Annisa Maharani	62 813 1234 5679	Mahasiswa
31.	Azzahra Putri Widiati	62 811 2345 6780	Mahasiswa



© Hak Cipta milik Politeknik Negeri Jakarta

Hak Cipta :

1. Dilarang mengutip sebagian atau seluruh karya tulis ini tanpa mencantumkan dan menyebutkan sumber :
 - a. Pengutipan hanya untuk kepentingan pendidikan, penelitian , penulisan karya ilmiah, penulisan laporan, penulisan kritik atau tinjauan suatu masalah.
 - b. Pengutipan tidak merugikan kepentingan yang wajar Politeknik Negeri Jakarta
2. Dilarang mengemukakan dan memperbanyak sebagian atau seluruh karya tulis ini dalam bentuk apapun tanpa izin Politeknik Negeri Jakarta

32.	Jabbar Kusuma Perdana	62 814 3456 7891	Mahasiswa
33.	kevin	62 816 4567 8902	Mahasiswa
34.	Ambar	62 818 5678 9013	Mahasiswa
35.	Citra Blanca	62 819 6789 0124	Mahasiswa
36.	Umar	62 812 7890 1235	Mahasiswa
37.	Audi	62 813 8901 2346	Mahasiswa
38.	Daffa surya	62 811 9012 3457	Mahasiswa
39.	Annura Minar Gayatri	62 814 0123 4568	Mahasiswa
40.	Luluk Afidatul	62 816 1234 5679	Mahasiswa
41.	Eva Nurlawati	62 818 2345 6780	Mahasiswa
42.	Yohana Tri Muliani	62 819 3456 7891	Mahasiswa
43.	Innayah	62 812 4567 8902	Mahasiswa
44.	Azizah Fatina Dewi	62 813 5678 9013	Mahasiswa
45.	Larasati Purbaningrum	62 811 6789 0124	Mahasiswa
46.	Nasywa Nur Cahyani	62 814 7890 1235	Mahasiswa



© Hak Cipta milik Politeknik Negeri Jakarta

Hak Cipta :

1. Dilarang mengutip sebagian atau seluruh karya tulis ini tanpa mencantumkan dan menyebutkan sumber :
 - a. Pengutipan hanya untuk kepentingan pendidikan, penelitian , penulisan karya ilmiah, penulisan laporan, penulisan kritik atau tinjauan suatu masalah.
 - b. Pengutipan tidak merugikan kepentingan yang wajar Politeknik Negeri Jakarta
2. Dilarang mengemukakan dan memperbanyak sebagian atau seluruh karya tulis ini dalam bentuk apapun tanpa izin Politeknik Negeri Jakarta

47.	Achmad Dwi Nugroho	62 816 8901 2346	Mahasiswa
48.	Nathan Prabara Muliawan	62 818 9012 3457	Mahasiswa
49.	Muhammad Ichsan Nurrahman Mahsyar	62 819 0123 4568	Mahasiswa
50.	Mesakh Dean Benedict Pakpahan	62 812 1234 5679	Mahasiswa
51.	Vivian Ariella Chandra	62 813 2345 6780	Mahasiswa
52.	Nurhayati	62 811 3456 7891	Mahasiswa
53.	.Dira	62 814 4567 8902	Mahasiswa
54.	Murni Cania	62 816 5678 9013	Mahasiswa
55.	Adinda Alanna Tsaqila	62 818 6789 0124	Mahasiswa
56.	Azzahra	62 819 7890 1235	Mahasiswa
57.	Wina Nurfadillah	62 812 8901 2346	Mahasiswa
58.	grace	62 813 9012 3457	Mahasiswa
59.	Diara Nazifa Rizqi Kamalia	62 811 0123 4568	Mahasiswa
60.	Editha Avelyne	62 814 1234 5679	Mahasiswa
61.	Marcella Ekayanty	62 816 2345 6780	Mahasiswa



© Hak Cipta milik Politeknik Negeri Jakarta

Hak Cipta :

1. Dilarang mengutip sebagian atau seluruh karya tulis ini tanpa mencantumkan dan menyebutkan sumber :
 - a. Pengutipan hanya untuk kepentingan pendidikan, penelitian , penulisan karya ilmiah, penulisan laporan, penulisan kritik atau tinjauan suatu masalah.
 - b. Pengutipan tidak merugikan kepentingan yang wajar Politeknik Negeri Jakarta
2. Dilarang mengemukakan dan memperbanyak sebagian atau seluruh karya tulis ini dalam bentuk apapun tanpa izin Politeknik Negeri Jakarta

62.	Made Widya	62 818 3456 7891	Mahasiswa
63.	Tri Ambaesari Apriliani	62 819 4567 8902	Mahasiswa
64.	Tazkia Haura Rendusara	62 812 5678 9013	Mahasiswa
65.	Muhammad Akmal Fadillah	62 813 6789 0124	Mahasiswa
66.	Zahra Della Sylva	62 811 7890 1235	Mahasiswa
67.	Prasasti Nuraini	62 814 8901 2346	Mahasiswa
68.	Putri Lantra Laras Virginia	62 816 9012 3457	Mahasiswa
69.	Ryan Andryanto	62 818 0123 4568	Mahasiswa
70.	Gifa Munib Rabbani	62 819 1234 5679	Mahasiswa
71.	Efni Vera	62 812 2345 6780	Mahasiswa
72.	Nara Kirei Elaine Pattian	62 813 3456 7891	Mahasiswa
73.	Ananda	62 811 4567 8902	Mahasiswa
74.	Kinanti Zahra Maheswari	62 814 5678 9013	Mahasiswa
75.	Jesra Villiano	62 816 6789 0124	Mahasiswa
76.	Ray Shandy	62 818 7890 1235	Mahasiswa



© Hak Cipta milik Politeknik Negeri Jakarta

Hak Cipta :

1. Dilarang mengutip sebagian atau seluruh karya tulis ini tanpa mencantumkan dan menyebutkan sumber :
 - a. Pengutipan hanya untuk kepentingan pendidikan, penelitian , penulisan karya ilmiah, penulisan laporan, penulisan kritik atau tinjauan suatu masalah.
 - b. Pengutipan tidak merugikan kepentingan yang wajar Politeknik Negeri Jakarta
2. Dilarang mengemukakan dan memperbanyak sebagian atau seluruh karya tulis ini dalam bentuk apapun tanpa izin Politeknik Negeri Jakarta

77.	Alif Indra Pradana	62 819 8901 2346	Mahasiswa
78.	Naufal Farras	62 812 9012 3457	Mahasiswa
79.	Humanissaa Irsanda Syawali	62 813 0123 4568	Mahasiswa
80.	Arya Kuntara	62 811 1234 5679	Mahasiswa
81.	Aishya Doxi F	62 814 2345 6780	Mahasiswa
82.	Nandita Syahira	62 816 3456 7891	Mahasiswa
83.	Dwiamanta Nuraprilliani	62 818 4567 8902	Mahasiswa
84.	Tasya Ferissa Farhani	62 819 5678 9013	Mahasiswa
85.	Zaky Dwiyanto	62 812 6789 0124	Mahasiswa
86.	Rijki Saputra	62 813 7890 1235	Mahasiswa
87.	Daffa Dwiky Albany	62 811 8901 2346	Mahasiswa
88.	Syahbani Ahmad Al Ghiffari	62 814 9012 3457	Mahasiswa
89.	Al Fatah Awaludin	62 816 0123 4568	Mahasiswa
90.	Muhamad Fadil	62 818 1234 5679	Mahasiswa
91.	Ridhwan Shidiq	62 819 2345 6780	Mahasiswa



© Hak Cipta milik Politeknik Negeri Jakarta

Hak Cipta :

1. Dilarang mengutip sebagian atau seluruh karya tulis ini tanpa mencantumkan dan menyebutkan sumber :
 - a. Pengutipan hanya untuk kepentingan pendidikan, penelitian , penulisan karya ilmiah, penulisan laporan, penulisan kritik atau tinjauan suatu masalah.
 - b. Pengutipan tidak merugikan kepentingan yang wajar Politeknik Negeri Jakarta
2. Dilarang mengemukakan dan memperbanyak sebagian atau seluruh karya tulis ini dalam bentuk apapun tanpa izin Politeknik Negeri Jakarta

92.	Angga Pratama Putra	62 812 3456 7891	Mahasiswa
93.	Wisnu Ibnuadji	62 813 4567 8902	Mahasiswa
94.	Panji Widihatmoko	62 811 5678 9013	Mahasiswa
95.	Abdul Hakim Farghana	62 814 6789 0124	Mahasiswa
96.	Joshua Gabriel	62 816 7890 1235	Mahasiswa
97.	Muhammad Rezky Ramadhan	62 818 8901 2346	Mahasiswa
98.	Muhamad Malik	62 819 9012 3457	Mahasiswa
99.	Niti Galaga	62 812 0123 4568	Mahasiswa
100.	Sandy Ferdiaz	62 813 1234 5679	Mahasiswa
101.	Muhammad Alfero Juliano	62 812 3456 7892	Mahasiswa
102.	Aththaariq Fadillah Ahmad	62 813 9876 5434	Mahasiswa
103.	M. Zaqy Syahid Zinda	62 811 2345 6791	Mahasiswa
104.	Rizaldi Sukma	62 815 6789 1236	Mahasiswa
105.	Ahmad Faiz	62 817 1234 5679	Mahasiswa
106.	Noval Lisiadi	62 818 9876 5433	Mahasiswa



© Hak Cipta milik Politeknik Negeri Jakarta

Hak Cipta :

1. Dilarang mengutip sebagian atau seluruh karya tulis ini tanpa mencantumkan dan menyebutkan sumber :
 - a. Pengutipan hanya untuk kepentingan pendidikan, penelitian , penulisan karya ilmiah, penulisan laporan, penulisan kritik atau tinjauan suatu masalah.
 - b. Pengutipan tidak merugikan kepentingan yang wajar Politeknik Negeri Jakarta
2. Dilarang mengemukakan dan memperbanyak sebagian atau seluruh karya tulis ini dalam bentuk apapun tanpa izin Politeknik Negeri Jakarta

107.	Muammar Rifai	62 819 8765 4323	Mahasiswa
108.	Ahmad Irham mutawalli	62 812 8765 4322	Mahasiswa
109.	Abdul Halid Suherlan	62 813 6543 2110	Mahasiswa
110.	Daffa Surya Pradipta	62 811 0987 6544	Mahasiswa
111.	Cahaya Dwi Kurniawan	62 814 2345 6790	Mahasiswa
112.	Muhammad Hendry Dio	62 816 3456 7892	Mahasiswa
113.	Said Muhammad	62 818 4567 8903	Mahasiswa
114.	Yosua Bernando	62 819 5678 9014	Mahasiswa
115.	Rivaldo Priantama	62 812 6789 0125	Mahasiswa
116.	Nurul hakim	62 813 7890 1236	Mahasiswa
117.	Muhammad Daffa Kamiil	62 811 8901 2347	Mahasiswa
118.	Rasyid Ashsidiq	62 814 9012 3458	Mahasiswa
119.	Septian Andrianto Perwira	62 816 0123 4569	Mahasiswa
120.	Muhammad Daffa Hilal	62 818 1234 5680	Mahasiswa
121.	Rahen Pinatih Gumilang	62 819 2345 6791	Mahasiswa



© Hak Cipta milik Politeknik Negeri Jakarta

Hak Cipta :

1. Dilarang mengutip sebagian atau seluruh karya tulis ini tanpa mencantumkan dan menyebutkan sumber :
 - a. Pengutipan hanya untuk kepentingan pendidikan, penelitian , penulisan karya ilmiah, penulisan laporan, penulisan kritik atau tinjauan suatu masalah.
 - b. Pengutipan tidak merugikan kepentingan yang wajar Politeknik Negeri Jakarta
2. Dilarang mengemukakan dan memperbanyak sebagian atau seluruh karya tulis ini dalam bentuk apapun tanpa izin Politeknik Negeri Jakarta

122.	Melgi Fajar Saputra	62 812 3456 7893	Mahasiswa
123.	Reyzal Kristian Juan Collyn	62 813 4567 8904	Mahasiswa
124.	Satrio Prakoso Wibisono	62 811 5678 9015	Mahasiswa
125.	Hafizh Baskoro Hamadi	62 814 6789 0126	Mahasiswa
126.	Avinash Putra	62 816 7890 1237	Mahasiswa
127.	Lingga Pramudya	62 818 8901 2348	Mahasiswa
128.	Naufal Ramadhan	62 819 9012 3459	Mahasiswa
129.	Rayes Rosadhy	62 812 0123 4569	Mahasiswa
130.	Fariz Fauzy	62 813 1234 5681	Mahasiswa
131.	Dennis Fabio Albayan	62 811 2345 6792	Mahasiswa
132.	Alfriandi Rizqi	62 814 3456 7893	Mahasiswa
133.	Muhammad Irwansyah	62 816 4567 8904	Mahasiswa
134.	Rizqi Bayu Samudera	62 818 5678 9015	Mahasiswa
135.	Merdi Felanza	62 819 6789 0126	Mahasiswa
136.	Bayu Prasetyo	62 812 7890 1237	Mahasiswa



© Hak Cipta milik Politeknik Negeri Jakarta

Hak Cipta :

1. Dilarang mengutip sebagian atau seluruh karya tulis ini tanpa mencantumkan dan menyebutkan sumber :
 - a. Pengutipan hanya untuk kepentingan pendidikan, penelitian , penulisan karya ilmiah, penulisan laporan, penulisan kritik atau tinjauan suatu masalah.
 - b. Pengutipan tidak merugikan kepentingan yang wajar Politeknik Negeri Jakarta
2. Dilarang mengemukakan dan memperbanyak sebagian atau seluruh karya tulis ini dalam bentuk apapun tanpa izin Politeknik Negeri Jakarta

137.	Safira Syifa	62 813 8901 2348	Mahasiswa
138.	Rara Indah Mutiara	62 811 9012 3459	Mahasiswa
139.	Galang Primanto	62 814 0123 4569	Mahasiswa
140.	Pandu Purwadi	62 816 1234 5681	Mahasiswa
141.	Nabila Mutiara Zakira	62 818 2345 6792	Mahasiswa
142.	Dara Syafira	62 819 3456 7893	Mahasiswa
143.	Syarah Dwi Damayanthy	62 812 4567 8904	Mahasiswa
144.	Ricky Firmansyah	62 813 5678 9015	Mahasiswa
145.	Muhammad Raihan Rizqullah	62 811 6789 0126	Mahasiswa
146.	Putri Nurul Asyifa	62 814 7890 1237	Mahasiswa
147.	Alifia Syalsha Fadhila	62 816 8901 2348	Mahasiswa
148.	Glenn Felix	62 818 9012 3459	Mahasiswa
149.	Ardi Muhammad	62 819 0123 4569	Mahasiswa
150.	Fitri Rahmasari	62 812 1234 5681	Mahasiswa



Lampiran 31 Rumus Perkiraan Populasi

Rumus Perkiraan Populasi (Asumsi Proporsi)

$$N = \frac{n \times 100}{\text{Proporsi yang diasumsikan dari populasi}}$$

Di mana:

- N adalah estimasi populasi total.
- n adalah jumlah perusahaan dalam sampel (5 perusahaan).
- Asumsi proporsi adalah persentase yang diwakili oleh sampel tersebut terhadap keseluruhan populasi.

Kami mengasumsikan bahwa 5 perusahaan ini mewakili 10% dari total populasi, maka:

$$N = \frac{5 \times 100}{10} = 50$$

Jadi, estimasi total populasi adalah 50 perusahaan.



Hak Cipta :

1. Dilarang mengutip sebagian atau seluruh karya tulis ini tanpa mencantumkan dan menyebutkan sumber :
 - a. Pengutipan hanya untuk kepentingan pendidikan, penelitian , penulisan karya ilmiah, penulisan laporan, penulisan kritik atau tinjauan suatu masalah.
 - b. Pengutipan tidak merugikan kepentingan yang wajar Politeknik Negeri Jakarta
2. Dilarang mengemukakan dan memperbanyak sebagian atau seluruh karya tulis ini dalam bentuk apapun tanpa izin Politeknik Negeri Jakarta