



© Hak Cipta milik Politeknik Negeri Jakarta

Hak Cipta :

1. Dilarang mengutip sebagian atau seluruh karya tulis ini tanpa mencantumkan dan menyebutkan sumber :
 - a. Pengutipan hanya untuk kepentingan pendidikan, penelitian, penulisan karya ilmiah, penulisan laporan, penulisan kritik atau tinjauan suatu masalah.
 - b. Pengutipan tidak merugikan kepentingan yang wajar Politeknik Negeri Jakarta
2. Dilarang mengumumkan dan memperbanyak sebagian atau seluruh karya tulis ini dalam bentuk apapun tanpa izin Politeknik Negeri Jakarta

SKRIPSI TERAPAN



PENGARUH LITERASI KEUANGAN SYARIAH, *LOVE OF MONEY*, DAN
RELIGIUSITAS TERHADAP KEPUTUSAN MENABUNG
(STUDI PADA GENERASI *SANDWICH* DI JAKARTA)

Disusun Oleh:
Sinta Bastian Silvia
2004411057

**POLITEKNIK
NEGERI
JAKARTA**

PROGRAM STUDI KEUANGAN DAN PERBANKAN SYARIAH

PROGRAM SARJANA TERAPAN

JURUSAN AKUNTANSI

POLITEKNIK NEGERI JAKARTA

2024



© Hak Cipta milik Politeknik Negeri Jakarta

Hak Cipta :

1. Dilarang mengutip sebagian atau seluruh karya tulis ini tanpa mencantumkan dan menyebutkan sumber :
 - a. Pengutipan hanya untuk kepentingan pendidikan, penelitian , penulisan karya ilmiah, penulisan laporan, penulisan kritik atau tinjauan satu masalah.
 - b. Pengutipan tidak merugikan kepentingan yang wajar Politeknik Negeri Jakarta
2. Dilarang mengumumkan dan memperbanyak sebagian atau seluruh karya tulis ini dalam bentuk apapun tanpa izin Politeknik Negeri Jakarta

SKRIPSI TERAPAN



PENGARUH LITERASI KEUANGAN SYARIAH, *LOVE OF MONEY*, DAN
RELIGIUSITAS TERHADAP KEPUTUSAN MENABUNG
(STUDI PADA GENERASI *SANDWICH* DI JAKARTA)

Diajukan Sebagai Salah Satu Syarat untuk Memperoleh Gelar Sarjana Terapan
pada Program Studi Keuangan dan Perbankan Syariah Jurusan Akuntansi

Politeknik Negeri Jakarta

POLITEKNIK
NEGERI
JAKARTA

Disusun Oleh:

Sinta Bastian Silvia

2004411057

PROGRAM STUDI KEUANGAN DAN PERBANKAN SYARIAH

PROGRAM SARJANA TERAPAN

JURUSAN AKUNTANSI

POLITEKNIK NEGERI JAKARTA

2024



Hak Cipta :

1. Dilarang mengutip sebagian atau seluruh karya tulis ini tanpa mencantumkan dan menyebutkan sumber :
 - a. Pengutipan hanya untuk kepentingan pendidikan, penelitian, penulisan karya ilmiah, penulisan laporan, penulisan kritik atau tinjauan suatu masalah.
 - b. Pengutipan tidak merugikan kepentingan yang wajar Politeknik Negeri Jakarta
2. Dilarang mengumumkan dan memperbanyak sebagian atau seluruh karya tulis ini dalam bentuk apapun tanpa izin Politeknik Negeri Jakarta

LEMBAR PENYATAAN ORISINALITAS

Saya yang bertanda tangan di bawah ini:

Nama : Sinta Bastian Silvia

NIM : 2004411057

Program Studi : Sarjana Terapan Keuangan dan Perbankan Syariah

Jurusan : Akuntansi

Menyatakan bahwa yang dituliskan di dalam Skripsi ini adalah hasil karya saya sendiri bukan jiplakan (plagiasi) karya orang lain baik sebagian atau seluruhnya. Pendapat, gagasan, atau temuan orang lain yang terdapat di dalam Laporan Tugas akhir telah saya kutip dan saya rujuk sesuai dengan etika ilmiah. Demikian pernyataan ini saya buat dengan sebenar-benarnya.

Depok, 22 Juli 2024



Sinta Bastian Silvia
NIM. 2004411057



Hak Cipta :

1. Dilarang mengutip sebagian atau seluruh karya tulis ini tanpa mencantumkan dan menyebutkan sumber :
 - a. Pengutipan hanya untuk kepentingan pendidikan, penelitian, penulisan karya ilmiah, penulisan laporan, penulisan kritik atau tinjauan suatu masalah.
 - b. Pengutipan tidak merugikan kepentingan yang wajar Politeknik Negeri Jakarta
2. Dilarang mengumumkan dan memperbanyak sebagian atau seluruh karya tulis ini dalam bentuk apapun tanpa izin Politeknik Negeri Jakarta

LEMBAR PENGESAHAN

Laporan Skripsi ini diajukan oleh:

Nama Penyusun : Sinta Bastian Silvia
NIM : 2004411057
Program Studi : Sarjana Terapan Keuangan dan Perbankan Syariah
Judul Skripsi : Pengaruh Literasi Keuangan Syariah, *Love of Money*, dan Religiusitas Terhadap Keputusan Menabung (Studi Generasi *Sandwich* di Jakarta)

Telah berhasil dipertahankan di hadapan Dewan penguji dan diterima sebagai bagian persyaratan yang diperlukan untuk memperoleh gelar Sarjana Terapan pada Program Studi Sarjana Terapan Keuangan dan Perbankan Syariah Jurusan Akuntansi Politeknik Negeri Jakarta.

DEWAN PENGUJI

Ketua Penguji : Darna, S.E., M.Si. 

Anggota Penguji : Dr. Bambang Waluyo, S.E., AK., CA., AWP., M.Si. 

DISAHKAN OLEH KETUA JURUSAN AKUNTANSI

Ditetapkan di : Depok

Tanggal : 22 Juli 2024

Ketua Jurusan Akuntansi



Dr. Sabar Warsini, S.E., M.M.
NIP. 196404151990032002



LEMBAR PERSETUJUAN LAPORAN SKRIPSI

Nama Penyusun : Sinta Bastian Silvia
Nomor Induk Mahasiswa : 2004411057
Jurusan/Program Studi : Akuntansi/Sarjana Terapan Keuangan dan Perbankan Syariah
Judul Skripsi : Pengaruh Literasi Keuangan Syariah, *Love of Money*, dan Religiusitas Terhadap Keputusan Menabung (Studi Generasi *Sandwich* di Jakarta)

Disetujui oleh
Dosen Pembimbing

Dr. Bambang Waluyo, S.E., Ak., CA., AWP., M.Si.
NIP. 197009131999031002

POLITEKNIK
NEGERI
JAKARTA

Diketahui Oleh
Kepala Program Studi

Nurul Hasanah, S.ST., M.Si.
NIP. 199201122018032001

Hak Cipta :

1. Dilarang mengutip sebagian atau seluruh karya tulis ini tanpa mencantumkan dan menyebutkan sumber :
 - a. Pengutipan hanya untuk kepentingan pendidikan, penelitian, penulisan karya ilmiah, penulisan laporan, penulisan kritik atau tinjauan suatu masalah.
 - b. Pengutipan tidak merugikan kepentingan yang wajar Politeknik Negeri Jakarta
2. Dilarang mengumumkan dan memperbanyak sebagian atau seluruh karya tulis ini dalam bentuk apapun tanpa izin Politeknik Negeri Jakarta



Hak Cipta :

1. Dilarang mengutip sebagian atau seluruh karya tulis ini tanpa mencantumkan dan menyebutkan sumber :
 - a. Pengutipan hanya untuk kepentingan pendidikan, penelitian, penulisan karya ilmiah, penulisan laporan, penulisan kritik atau tinjauan suatu masalah.
 - b. Pengutipan tidak merugikan kepentingan yang wajar Politeknik Negeri Jakarta
2. Dilarang mengumumkan dan memperbanyak sebagian atau seluruh karya tulis ini dalam bentuk apapun tanpa izin Politeknik Negeri Jakarta

PERNYATAAN PERSETUJUAN PUBLIKASI KARYA ILMIAH UNTUK KEPENTINGAN AKADEMIS

Sebagai civitas akademis Politeknik Negeri Jakarta, saya yang bertanda tangan di bawah ini:

Nama : Sinta Bastian Silvia
NIM : 2004411057
Program Studi : Sarjana Terapan Keuangan dan Perbankan Syariah
Jurusan : Akuntansi
Jenis Karya : Skripsi

Demi pengembangan ilmu pengetahuan, menyetujui untuk memberikan kepada Politeknik Negeri Jakarta **Hak Bebas Royalti Noneksklusif (Non-exclusive Royalty-Free Right)** atas karya ilmiah saya yang berjudul:

“Pengaruh Literasi Keuangan Syariah, *Love of Money*, dan Religiusitas Terhadap Keputusan Menabung (Studi Generasi *Sandwich* di Jakarta)”

Dengan hak bebas royalti noneksklusif ini Politeknik Negeri Jakarta berhak menyimpan, mengalimmedia atau memformatkan, mengelola dalam bentuk pangkalan data (*database*), merawat, dan mempublikasikan skripsi saya selama tetap mencantumkan nama saya sebagai penulis/pencipta dan sebagai pemilik Hak Cipta. Demikian pernyataan ini saya buat dengan sebenarnya.

Dibuat di : Depok

Pada tanggal : 22 Juli 2024

Yang menyatakan

Sinta Bastian Silvia



Hak Cipta :

1. Dilarang mengutip sebagian atau seluruh karya tulis ini tanpa mencantumkan dan menyebutkan sumber :
 - a. Pengutipan hanya untuk kepentingan pendidikan, penelitian , penulisan karya ilmiah, penulisan laporan, penulisan kritik atau tinjauan suatu masalah.
 - b. Pengutipan tidak merugikan kepentingan yang wajar Politeknik Negeri Jakarta
2. Dilarang mengumumkan dan memperbanyak sebagian atau seluruh karya tulis ini dalam bentuk apapun tanpa izin Politeknik Negeri Jakarta

Pengaruh Literasi Keuangan Syariah, *Love of Money*, dan Religiusitas Terhadap Keputusan Menabung (Studi Generasi *Sandwich* di Jakarta)

ABSTRAK

Uang merupakan alat penting bagi manusia untuk memperoleh barang dan jasa yang diperlukan dan diinginkan. Akan tetapi, ketidakmampuan mengelola keuangan dengan baik dapat mengakibatkan pengeluaran yang lebih besar daripada pendapatan. Penelitian ini bertujuan untuk menganalisis pengaruh literasi keuangan syariah, *love of money*, dan religiusitas terhadap keputusan menabung generasi *sandwich* dengan menggunakan metode kuantitatif pendekatan deskriptif. Teknis analisis yang digunakan adalah Analisis Regresi Linear Berganda yang dibantu *software* statistik SPSS (*Statistical Package for The Social Science*) 29.0. Penelitian ini menggunakan data primer berupa kuesioner yang diberikan kepada 100 responden. Hasil penelitian ini membuktikan bahwa literasi keuangan syariah, *love of money*, dan religiusitas secara bersama-sama memiliki pengaruh terhadap keputusan menabung. Penelitian ini diharapkan dapat memberikan kontribusi dalam mempelajari ilmu perencanaan keuangan dan referensi dalam penelitian selanjutnya. Adapun saran yang diajukan dalam penelitian ini yaitu bagi masyarakat Jakarta generasi *sandwich* untuk lebih memperhatikan perencanaan keuangan masa depan agar tidak terjadi berkelanjutan terhadap generasi selanjutnya.

Kata Kunci: Generasi *sandwich*, Literasi keuangan syariah, *Love of money*, Religiusitas.



Hak Cipta milik Politeknik Negeri Jakarta

Hak Cipta :

1. Dilarang mengutip sebagian atau seluruh karya tulis ini tanpa mencantumkan dan menyebutkan sumber :
 - a. Pengutipan hanya untuk kepentingan pendidikan, penelitian , penulisan karya ilmiah, penulisan laporan, penulisan kritik atau tinjauan suatu masalah.
 - b. Pengutipan tidak merugikan kepentingan yang wajar Politeknik Negeri Jakarta
2. Dilarang mengumumkan dan memperbanyak sebagian atau seluruh karya tulis ini dalam bentuk apapun tanpa izin Politeknik Negeri Jakarta

The Influence of Sharia Financial Literacy, Love of Money, and Religiosity on Saving Decisions (Study of the Sandwich Generation in Jakarta)

ABSTRACT

Money is an important tool for humans to obtain goods and services that are needed and desired. However, the inability to manage finances well can result in expenses that are greater than income. This research aims to analyze the influence of sharia financial literacy, love of money, and religiosity on the sandwich generation's saving decisions using a quantitative descriptive approach. The analysis technique used is Multiple Linear Regression Analysis assisted by SPSS (Statistical Package for The Social Science) 29.0 statistical software. This research uses primary data in the form of a questionnaire given to 100 respondents. The results of this research prove that sharia financial literacy, love of money, and religiosity together have an influence on saving decisions. It is hoped that this research can contribute to the study of financial planning and be a reference in further research. The suggestions put forward in this research are for the sandwich generation of Jakarta to pay more attention to future financial planning so that this does not become unsustainable for the next generation.

Keywords: *Sandwich generation, Sharia financial literacy, Love of money, Religiosity.*

**POLITEKNIK
NEGERI
JAKARTA**



KATA PENGANTAR

Puji serta syukur penulis ucapkan kepada Allah SWT atas segala Rahmat, karunia, dan berkah-Nya sehingga skripsi yang berjudul “Pengaruh Literasi Keuangan Syariah, *Love of Money*, dan Religiusitas Terhadap Keputusan Menabung (Studi Generasi *Sandwich* di Jakarta)” dapat diselesaikan dengan baik dan tepat pada waktunya.

Penulis menyadari penulisan skripsi ini tidak akan selesai tanpa adanya dukungan dari berbagai pihak. Pada kesempatan ini penulis menyampaikan rasa terima kasih yang sebesar-sebesaranya kepada pihak-pihak yang telah memberikan dukungan, bimbingan, kritik, dan saran selama skripsi ini disusun. Oleh karena itu penulis ingin menyampaikan terima kasih kepada:

1. Bapak Dr. Syamsurizal, S.E., M.M., selaku Direktur Politeknik Negeri Jakarta.
2. Ibu Dr. Sabar Warsini, S.E., M.M., selaku Ketua Jurusan Akuntansi Politeknik Negeri Jakarta.
3. Ibu Nurul Hasanah, S.ST., M.Si., selaku Ketua Program Studi Sarjana Terapan Keuangan dan Perbankan Syariah.
4. Bapak Dr. Bambang Waluyo, S.E., AK., CA., AWP., M.Si., selaku Dosen Pembimbing yang telah meluangkan waktu untuk memberikan bimbingan, arahan, dan masukan selama penulis skripsi.
5. Seluruh Dosen dan Staff Administrasi Jurusan Akuntansi Politeknik Negeri Jakarta yang telah memberikan ilmu dan bimbingan selama penulis melaksanakan perkuliahan.
6. Kedua orang tua penulis, Bapak Miseman dan Ibu Sri Daryani, Kakak Novan Bastian Saputra yang selalu memberikan doa, dukungan, dan motivasi kepada penulis.
7. Sahabat penulis sejak SD Nelyda Mutiara Hermawan yang selalu memberikan semangat, canda tawa, dan dukungan kepada penulis. Terima kasih selalu ada dan membantu hal-hal kepada penulis.
8. Sahabat penulis sejak SMA Amal, Anin, Nona, Vella yang selalu memberikan semangat, canda tawa, dan dukungan. Terima kasih selalu ada sukses dijalannya masing-masing dan dipermudah apapun rintangannya.

Hak Cipta :

1. Dilarang mengutip sebagian atau seluruh karya tulis ini tanpa mencantumkan dan menyebutkan sumber :
 - a. Pengutipan hanya untuk kepentingan pendidikan, penelitian, penulisan karya ilmiah, penulisan laporan, penulisan kritik atau tinjauan suatu masalah.
 - b. Pengutipan tidak merugikan kepentingan yang wajar Politeknik Negeri Jakarta
2. Dilarang mengumumkannya dan memperbanyak sebagian atau seluruh karya tulis ini dalam bentuk apapun tanpa izin Politeknik Negeri Jakarta



© Hak Cipta milik Politeknik Negeri Jakarta

Hak Cipta :

1. Dilarang mengutip sebagian atau seluruh karya tulis ini tanpa mencantumkan dan menyebutkan sumber :
 - a. Pengutipan hanya untuk kepentingan pendidikan, penelitian, penulisan karya ilmiah, penulisan laporan, penulisan kritik atau tinjauan suatu masalah.
 - b. Pengutipan tidak merugikan kepentingan yang wajar Politeknik Negeri Jakarta
2. Dilarang mengumumkan dan memperbanyak sebagian atau seluruh karya tulis ini dalam bentuk apapun tanpa izin Politeknik Negeri Jakarta

9. Teman seperjuangan penulis di kampus Ica, Retno, Rania, dan Hafidh yang selalu memberikan semangat, canda tawa, dan saling membantu selama penulis kuliah.
10. Teman-teman kelas BS A angkatan 2020 terima kasih atas kebersamannya dalam belajar dan bersosialisasi selama masa perkuliahan.
11. Semua pihak yang telah berperana serta dalam penyusunan skripsi ini dari awal sampai akhir, yang tidak dapat disebutkan satu per satu atas bantuan, semangat, serta doa yang diberikan untuk kelancaran penyusunan skripsi penulis.

Penulis menyadari bahwa masih banyak kekurangan dalam penelitian skripsi ini. Oleh karena itu penulis mengharapkan kritik serta saran yang membangun agar penulis dapat memperbaikinya di kemudian hari. Semoga skripsi yang dituliskan ini dapat memberikan manfaat bagi pihak-pihak yang membutuhkan.

Depok, 22 Juli 2024

Sinta Bastian Silvia

**POLITEKNIK
NEGERI
JAKARTA**



Hak Cipta :

1. Dilarang mengutip sebagian atau seluruh karya tulis ini tanpa mencantumkan dan menyebutkan sumber :
 - a. Pengutipan hanya untuk kepentingan pendidikan, penelitian , penulisan karya ilmiah, penulisan laporan, penulisan kritik atau tinjauan suatu masalah.
 - b. Pengutipan tidak merugikan kepentingan yang wajar Politeknik Negeri Jakarta
2. Dilarang mengumumkan dan memperbanyak sebagian atau seluruh karya tulis ini dalam bentuk apapun tanpa izin Politeknik Negeri Jakarta

DAFTAR ISI

LEMBAR PENYATAAN ORISINALITAS	i
LEMBAR PENGESAHAN	ii
LEMBAR PERSETUJUAN LAPORAN SKRIPSI.....	iii
PERNYATAAN PERSETUJUAN PUBLKASI KARYA ILMIAH UNTUK KEPENTINGAN AKADEMIS	iv
ABSTRAK.....	v
<i>ABSTRACT</i>	vi
KATA PENGANTAR.....	vii
DAFTAR ISI.....	ix
DAFTAR GAMBAR	xi
DAFTAR TABEL	xii
DAFTAR LAMPIRAN.....	xiii
BAB I PENDAHULUAN	1
1.1 Latar Belakang Penelitian	1
1.2 Rumusan Masalah Penelitian	5
1.3 Pertanyaan Penelitian	5
1.4 Tujuan Penelitian.....	6
1.5 Manfaat Penelitian.....	6
BAB II TINJAUAN PUSTAKA.....	9
2.1 Landasan Teori	9
2.1.1 Literasi Keuangan Syariah.....	9
2.1.2 <i>Love of Money</i>	11
2.1.3 Keputusan Menabung.....	16
2.1.4 <i>Generasi Sandwich</i>	19
2.2 Penelitian Terdahulu	21
2.3 Kerangka Pemikiran	33
2.4 Hipotesis	33
BAB III METODE PENELITIAN	34
3.1 Jenis Penelitian.....	34
3.2 Objek Penelitian	34
3.3 Metode Pengambilan Sampel.....	34
3.4 Jenis dan Sumber Data Penelitian	35
3.5 Metode Pengumpulan Data.....	36
3.6 Definisi Operasional Variabel	36



Hak Cipta :

1. Dilarang mengutip sebagian atau seluruh karya tulis ini tanpa mencantumkan dan menyebutkan sumber :
 - a. Pengutipan hanya untuk kepentingan pendidikan, penelitian , penulisan karya ilmiah, penulisan laporan, penulisan kritis atau tinjauan suatu masalah.
 - b. Pengutipan tidak merugikan kepentingan yang wajar Politeknik Negeri Jakarta
2. Dilarang mengumumkan dan memperbanyak sebagian atau seluruh karya tulis ini dalam bentuk apapun tanpa izin Politeknik Negeri Jakarta

3.7	Metode Analisis Data.....	39
3.7.1	Metode Uji Instrumen	39
3.7.2	Uji Asumsi Klasik.....	40
3.7.3	Analisis Regresi Linear Berganda.....	41
3.7.4	Uji Hipotesis	42
BAB IV HASIL PENELITIAN DAN PEMBAHASAN.....		45
4.1	Analisis Responden	45
4.1.1	Respoden Berdasarkan Usia	45
4.1.2	Respoden Berdasarkan Domisili	46
4.1.3	Responden Berdasarkan Jenis Kelamin.....	46
4.2	Uji Data Penelitian	47
4.2.1	Uji Instrumen	47
4.2.2	Uji Asumsi Klasik	50
4.2.3	Uji Regresi Linear Berganda.....	52
4.2.4	Uji Hipotesis	53
4.3	Pembahasan	58
BAB V PENUTUP.....		69
5.1	Simpulan.....	69
5.2	Saran.....	69
DAFTAR PUSTAKA.....		71
LAMPIRAN		75

**POLITEKNIK
NEGERI
JAKARTA**



Hak Cipta :

1. Dilarang mengutip sebagian atau seluruh karya tulis ini tanpa mencantumkan dan menyebutkan sumber :
 - a. Pengutipan hanya untuk kepentingan pendidikan, penelitian , penulisan karya ilmiah, penulisan laporan, penulisan kritik atau tinjauan suatu masalah.
 - b. Pengutipan tidak merugikan kepentingan yang wajar Politeknik Negeri Jakarta
2. Dilarang mengumumkan dan memperbanyak sebagian atau seluruh karya tulis ini dalam bentuk apapun tanpa izin Politeknik Negeri Jakarta

DAFTAR GAMBAR

Gambar 1. 1 Infografik Riset Mandiri <i>Sandwich Generation</i>	2
Gambar 1. 2 Infografik Riset Mandiri <i>Sandwich Generation</i>	3
Gambar 2. 1 Kerangka Berpikir.....	33
Gambar 4. 1 Responden Berdasarkan Usia	45
Gambar 4. 2 Responden Berdasarkan Domisili	46
Gambar 4. 3 Respoden Berdasarkan Jenis Kelamin.....	46
Gambar 4. 4 Hasil Uji Grafik <i>Probability Plot</i>	48





Hak Cipta :

1. Dilarang mengutip sebagian atau seluruh karya tulis ini tanpa mencantumkan dan menyebutkan sumber :
 - a. Pengutipan hanya untuk kepentingan pendidikan, penelitian , penulisan karya ilmiah, penulisan laporan, penulisan kritik atau tinjauan suatu masalah.
 - b. Pengutipan tidak merugikan kepentingan yang wajar Politeknik Negeri Jakarta
2. Dilarang mengummumkan dan memperbanyak sebagian atau seluruh karya tulis ini dalam bentuk apapun tanpa izin Politeknik Negeri Jakarta

DAFTAR TABEL

Tabel 2. 1 Penelitian Terdahulu	27
Tabel 3. 1 Skala Likert	36
Tabel 3. 2 Definisi Operasional	37
Tabel 4. 1 Hasil Uji Validitas	47
Tabel 4. 2 Hasil Uji Reliabilitas	49
Tabel 4. 3 Hasil Uji Normalitas	50
Tabel 4. 4 Hasil Uji Multikolinearitas	50
Tabel 4. 5 Hasil Uji Heteroskedastisitas	51
Tabel 4. 6 Hasil Uji Regresi Linear Berganda	52
Tabel 4. 7 Hasil Uji T H1	54
Tabel 4. 8 Hasil Uji T H2	55
Tabel 4. 9 Hasil Uji T H3	56
Tabel 4. 10 Hasil Uji F	57
Tabel 4. 11 Hasil Uji Koefisien Determinasi	58





Hak Cipta :

1. Dilarang mengutip sebagian atau seluruh karya tulis ini tanpa mencantumkan dan menyebutkan sumber :
 - a. Pengutipan hanya untuk kepentingan pendidikan, penelitian , penulisan karya ilmiah, penulisan laporan, penulisan kritik atau tinjauan suatu masalah.
 - b. Pengutipan tidak merugikan kepentingan yang wajar Politeknik Negeri Jakarta
2. Dilarang mengumumkan dan memperbanyak sebagian atau seluruh karya tulis ini dalam bentuk apapun tanpa izin Politeknik Negeri Jakarta

DAFTAR LAMPIRAN

Lampiran 1 Kuesioner Penelitian.....	76
Lampiran 2 Tabulasi Data.....	80
Lampiran 3 Uji Instrumen.....	92
Lampiran 4 Uji Asumsi Klasik	97
Lampiran 5 Uji Regresi Linear Berganda.....	100
Lampiran 6 Uji Hipotesis.....	100
Lampiran 7 Distribusi Frekuensi Respoden	101





Hak Cipta :

1. Dilarang mengutip sebagian atau seluruh karya tulis ini tanpa mencantumkan dan menyebutkan sumber :
 - a. Pengutipan hanya untuk kepentingan pendidikan, penelitian, penulisan karya ilmiah, penulisan laporan, penulisan kritik atau tinjauan suatu masalah.
 - b. Pengutipan tidak merugikan kepentingan yang wajar Politeknik Negeri Jakarta
2. Dilarang mengumumkan dan memperbanyak sebagian atau seluruh karya tulis ini dalam bentuk apapun tanpa izin Politeknik Negeri Jakarta

BAB I PENDAHULUAN

1.1 Latar Belakang Penelitian

Uang merupakan alat penting bagi manusia untuk memperoleh barang dan jasa yang diperlukan dan diinginkan. Akan tetapi, ketidakmampuan mengelola keuangan dengan baik dapat mengakibatkan pengeluaran yang lebih besar daripada pendapatan. Situasi ini dapat menimbulkan berbagai konsekuensi negatif, seperti terlilit hutang, tekanan mental, dan kesulitan dalam memenuhi kebutuhan hidup. Ketidakmampuan mengendalikan pengeluaran menunjukkan bahwa individu tersebut memiliki literasi keuangan yang rendah (Wulandari & Hakim, 2015; Prasetyo & Lestari, 2022). Uang merupakan kebutuhan pokok karena selalu diperlukan untuk memenuhi kebutuhan hidup. Tanpa uang yang cukup, kebutuhan primer, seperti sandang, pangan, papan, kesehatan, pendidikan, dan persiapan masa depan akan sulit terpenuhi.

Kemampuan mengelola keuangan merupakan salah satu kompetensi penting yang harus dimiliki masyarakat di era modern. Keputusan konsumen dalam kesehariannya akan sangat memengaruhi keamanan finansial dan kualitas hidup. Istilah generasi *sandwich* merujuk pada generasi dewasa yang memikul tanggung jawab finansial tiga generasi, yaitu orang tua, diri sendiri, dan anak-anak. (OJK, 2024). Analogi yang tepat untuk menggambarkan kondisi ini adalah *sandwich*, di mana roti melambangkan generasi tua dan anak-anak, sedangkan isiannya melambangkan generasi yang menanggung biaya hidup dua generasi tersebut. Salah satu faktor yang mendasarinya adalah ketidakmampuan orang tua dalam mempersiapkan keuangan masa tua mereka dengan baik, sehingga berpotensi besar membebani anak-anak mereka dan menjadi mereka generasi *sandwich* (OJK, 2024).



Hak Cipta :

1. Dilarang mengutip sebagian atau seluruh karya tulis ini tanpa mencantumkan dan menyebutkan sumber :
 - a. Pengutipan hanya untuk kepentingan pendidikan, penelitian, penulisan karya ilmiah, penulisan laporan, penulisan kritik atau tinjauan suatu masalah.
 - b. Pengutipan tidak merugikan kepentingan yang wajar Politeknik Negeri Jakarta
2. Dilarang menggunakan dan memperbanyak sebagian atau seluruh karya tulis ini dalam bentuk apapun tanpa izin Politeknik Negeri Jakarta

Berdasarkan riset mandiri survei generasi *sandwich* yang tersebar di 33 provinsi dengan jumlah 1.500 responden yang dilakukan oleh Alfitra Akbar dari organisasi *Indonesian Journalists Association*, dan dimuat dalam www.tirto.id (2023). Dalam riset tersebut diberitahukan bahwa sebagian besar responden generasi *sandwich* 48,62% mengakui bahwa mencapai tujuan keuangan pribadinya sulit dilakukan. Secara spesifik, 33,60% responden menjawab “cukup sulit” dan 15,02% menjawab “sangat sulit”. Selanjutnya, 15,68% responden menyatakan “sedikit sulit” dan hanya 5,67% yang menyatakan “tidak sulit sama sekali”. Sisanya sebanyak 30,04% responden menjawab “netral”.

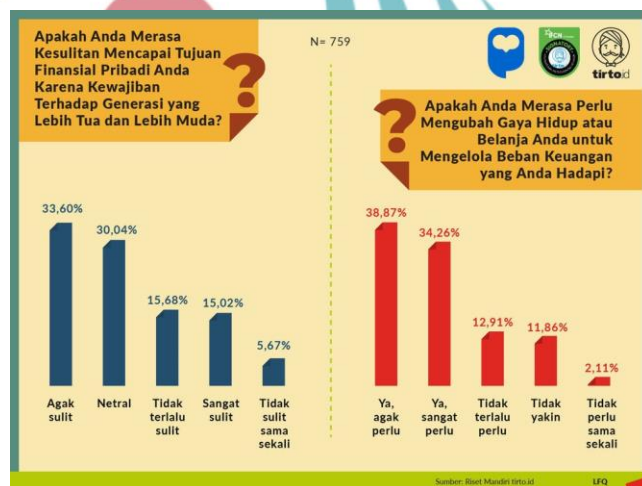

Gambar 1. 1 Infografik Riset Mandiri *Sandwich Generation*

Sumber: www.tirto.id (2023)

Selain itu, 47,69% generasi *sandwich* memiliki dana darurat atau tabungan, namun jumlahnya masih jauh dari target yang mereka inginkan. Sebaliknya, hanya 12,38% responden yang menyatakan memiliki dana darurat dan merasa jumlahnya sudah mencukupi. Sisanya, yaitu 33,33% dari generasi *sandwich* mengakui kurangnya dana darurat, namun berusaha untuk menyisihkan sebagian dana. 6,59% generasi *sandwich* mengatakan mereka tidak bisa atau tidak memungkinkan menyisihkan pendapatannya untuk dana darurat/tabungan. Berdasarkan hasil survei yang melibatkan 1.828 responden berusia 25 -45 tahun di seluruh Indonesia, hampir 50% dengan penghasilan antara Rp 3 juta hingga Rp 5 juta termasuk dalam kategori generasi *sandwich*. Namun, kenyataannya hanya 13,4% dari generasi *sandwich* tersebut yang memiliki kesiapan finansial untuk memenuhi kebutuhan pokok,

menabung, dan berinvestasi sekaligus. Berdasarkan beberapa riset yang dilakukan Topan Yuniarto mengatakan bahwa tidak sedikit pekerja di Jakarta adalah generasi *sandwich* dimuat dalam www.kompas.id (2024) Selain itu, Muhammad Adimaja mengatakan 38% tenaga kerja di sektor formal Jakarta merupakan bagian generasi *sandwich* dimuat dalam koranjakarta.com (2023) dan berdasarkan data ada sejumlah 3.234.641 jiwa pekerja formal di Jakarta (Jakarta.bps.go.id, n.d.).



Gambar 1. 2 Infografik Riset Mandiri *Sandwich Generation*

Sumber: www.tirto.id (2023)

Generasi *sandwich* seringkali terjebak dalam situasi keuangan yang sulit karena menanggung beban ganda, yaitu kebutuhan hidup diri sendiri, anak-anak, dan orang tua. Mengatasi keterbatasan finansial pribadi menjadi kunci utama bagi mereka untuk mencapai pengelolaan keuangan yang sehat. Langkah pertama adalah dengan membangun pemahaman yang kuat tentang literasi keuangan. Pengetahuan ini sangat penting, terutama dalam konteks kehidupan berkeluarga. Literasi keuangan syariah khususnya, menawarkan panduan berlandaskan prinsip-prinsip Islam dalam mengelola keuangan, termasuk investasi, tabungan, dan produk-produk keuangan lainnya yang halal dan sesuai syariat (Insantyo & Waluyo, 2022). Literasi keuangan syariah memiliki pengaruh positif terhadap minat menabung di Bank Syariah Indonesia (BSI) di kalangan mahasiswa ekonomi syariah (Santi et al., 2023). Selain itu, literasi keuangan syariah juga merupakan salah satu faktor penting yang mempengaruhi keputusan menabung generasi milenial di BSI. (Fadhilah, 2023). Literasi keuangan syariah berpengaruh terhadap minat Mahasiswa menjadi nasabah pada Bank Syariah (Puji Lestari et al., 2023). Selain

Hak Cipta :

1. Dilarang mengutip sebagian atau seluruh karya tulis ini tanpa mencantumkan dan menyebutkan sumber :
 - a. Pengutipan hanya untuk kepentingan pendidikan, penelitian, penulisan karya ilmiah, penulisan laporan, penulisan kritik atau tinjauan suatu masalah.
 - b. Pengutipan tidak merugikan kepentingan yang wajar Politeknik Negeri Jakarta
2. Dilarang menggunakan dan memperbanyak sebagian atau seluruh karya tulis ini dalam bentuk apapun tanpa izin Politeknik Negeri Jakarta

itu, literasi keuangan syariah juga memberikan pengaruh positif terhadap generasi Z melalui pola komunikasi dalam keluarga, sosialisasi keuangan dalam keluarga, dan tingkat religiusitas, hal ini sejalan pada penelitian (Abror, 2019).

Pola hidup konsumtif menjadi sebuah tantangan baru bagi generasi *sandwich*. Kebiasaan membeli barang yang tidak berguna dapat menjerumuskan mereka ke dalam lingkaran *sandwich*, di mana pengeluaran melebihi pendapatan dan hutang menumpuk (OJK, 2024). Meski *love of money* sering dipandang negatif, tetapi di satu sisi *love of money* dapat memotivasi seseorang untuk bekerja keras dan mencapai kesuksesan finansial, namun di sisi lain *love of money* yang berlebihan dapat menjerumuskan seseorang ke dalam perilaku serakah dan sulit bekerja sama (Prasetyo & Lestari, 2022). Perencanaan, penganggaran, pemeriksaan, pengelolaan, pengendalian, pencarian, dan penyimpanan keuangan sehari-hari adalah semua contoh kemampuan seseorang dalam mengatur berbagai aspek keuangan (Afandy & Niangsih, 2020). Namun, berbanding terbalik *love of money* uang tidak berdampak pada pengelolaan keuangan yang didasarkan pada gagasan entitas ekonomi (Fadila et al., 2023).

Generasi *sandwich* menghadapi masalah keuangan dan tekanan hidup yang menyebabkan berbagai masalah dalam kehidupannya, maka dari itu perlunya peran ibadah agar selalu tegar dan berperan untuk mencegah terjadinya perilaku yang beresiko (Nuryasman MN & Elizabeth Elizabeth, 2023). Religiusitas adalah keadaan, pemahaman, atau ketaatan seseorang terhadap keyakinan agama yang ditunjukkan dalam pengamalan nilai, aturan, dan kewajiban agama. Religiusitas mendorong seseorang untuk berperilaku, bertindak, dan menjalani kehidupan sehari-hari sesuai dengan ajaran agama mereka. Religiusitas memiliki pengaruh positif terhadap minat Mahasiswa untuk menabung di Bank Syariah (Ilfita & Canggih, 2021). Religiusitas juga mempengaruhi minat mahasiswa ekonomi syariah untuk menabung di Bank Syariah (Santi et al., 2023). Religiusitas memberikan pengaruh positif terhadap minat untuk menabung di Bank Syariah (Fajar Sodik et al., 2022).

Secara keseluruhan, masalah yang terjadi adalah generasi *sandwich* memiliki potensi besar untuk menabung, tetapi masih jauh dari tujuan mereka. Ini

Hak Cipta :

1. Dilarang mengutip sebagian atau seluruh karya tulis ini tanpa mencantumkan dan menyebutkan sumber :
 - a. Pengutipan hanya untuk kepentingan pendidikan, penelitian, penulisan karya ilmiah, penulisan laporan, penulisan kritik atau tinjauan suatu masalah.
 - b. Pengutipan tidak merugikan kepentingan yang wajar Politeknik Negeri Jakarta
2. Dilarang menggunakan dan memperbanyak sebagian atau seluruh karya tulis ini dalam bentuk apapun tanpa izin Politeknik Negeri Jakarta



karena orang tua mereka tidak merencanakan keuangan untuk masa tua mereka, yang berpotensi membuat anak-anak mereka menjadi generasi *sandwich* dan menimbulkan banyak masalah dalam hidup mereka. Oleh karena itu, untuk membedakan penelitian sebelumnya dari penelitian ini, peneliti merasa perlu untuk meneliti topik keputusan menabung generasi *sandwich* dengan menambahkan variabel *love of money*. Hal ini disebabkan oleh fakta bahwa penelitian yang membahas *love of money* masih sangat sedikit, sehingga generasi *sandwich* harus lebih berhati-hati dalam membelanjakan uang mereka. Maka penulis mengambil judul “Pengaruh Literasi Keuangan Syariah, *Love of Money*, Dan Religiusitas Terhadap Keputusan Menabung (Studi Pada Generasi *Sandwich* Jakarta)”.

1.2 Rumusan Masalah Penelitian

Berdasarkan latar belakang yang telah diuraikan, masalah yang terjadi adalah generasi *sandwich* memiliki potensi yang besar untuk menabung (www.tirto.id 2023). Namun, jumlah tersebut masih jauh dari tujuan karena orang tua yang tidak memiliki perencanaan keuangan yang baik untuk masa tua mereka (OJK, 2024). Ini berpotensi membuat anak-anak mereka menjadi generasi *sandwich* dan menimbulkan berbagai masalah yang berisiko bagi mereka (Nuryasman MN & Elizabeth Elizabeth, 2023). Maka dari itu, literasi keuangan syariah menjadi sangat penting dalam membantu mengambil keputusan terkait menabung (Fadhilah, 2023). Pentingnya *love of money* dalam mengelola keuangan pribadi (Prasetyo & Lestari, 2022). Perlunya religiusitas karena berpengaruh terhadap minat menabung (Fajar Sodik et al., 2022). Oleh karena itu, peneliti ingin meneliti semua faktor yang dapat mempengaruhi keputusan menabung generasi *sandwich*.

1.3 Pertanyaan Penelitian

Berdasarkan latar belakang dan rumusan masalah di atas, pertanyaan penelitian adalah sebagai berikut:

1. Apakah literasi keuangan syariah berpengaruh terhadap keputusan menabung?
2. Apakah *love of money* berpengaruh terhadap keputusan menabung?
3. Apakah religiusitas berpengaruh terhadap keputusan menabung?

Hak Cipta :

1. Dilarang mengutip sebagian atau seluruh karya tulis ini tanpa mencantumkan dan menyebutkan sumber :
 - a. Pengutipan hanya untuk kepentingan pendidikan, penelitian, penulisan karya ilmiah, penulisan laporan, penulisan kritik atau tinjauan suatu masalah.
 - b. Pengutipan tidak merugikan kepentingan yang wajar Politeknik Negeri Jakarta
2. Dilarang menggunakan dan memperbanyak sebagian atau seluruh karya tulis ini dalam bentuk apapun tanpa izin Politeknik Negeri Jakarta



Hak Cipta :

1. Dilarang mengutip sebagian atau seluruh karya tulis ini tanpa mencantumkan dan menyebutkan sumber :
 - a. Pengutipan hanya untuk kepentingan pendidikan, penelitian, penulisan karya ilmiah, penulisan laporan, penulisan kritik atau tinjauan suatu masalah.
 - b. Pengutipan tidak merugikan kepentingan yang wajar Politeknik Negeri Jakarta
2. Dilarang menggunakan dan memperbanyak sebagian atau seluruh karya tulis ini dalam bentuk apapun tanpa izin Politeknik Negeri Jakarta

4. Apakah literasi keuangan syariah, *love of money*, dan religiusitas berpengaruh secara bersama-sama terhadap keputusan menabung (studi generasi *sandwich* di Jakarta)?

1.4 Tujuan Penelitian

Tujuan penelitian ini, berdasarkan penjabaran latar belakang dan rumusan masalah tersebut, adalah sebagai berikut:

1. Untuk menganalisis pengaruh literasi keuangan syariah terhadap keputusan menabung.
2. Untuk menganalisis pengaruh *love of money* terhadap keputusan menabung.
3. Untuk menganalisis pengaruh religiusitas terhadap keputusan menabung.
4. Untuk menganalisis pengaruh literasi keuangan syariah, *love of money*, dan religiusitas secara bersama-sama terhadap keputusan menabung (studi generasi *sandwich* di Jakarta).

1.5 Manfaat Penelitian

Berikut beberapa manfaat dari penelitian yang dilakukan, baik dari perspektif teoritis maupun praktis:

1. Aspek teoritis
Khususnya, penelitian ini diharapkan dapat berfungsi sebagai referensi untuk penelitian dan penelitian lanjutan tentang bahan perbandingan, khususnya tentang bagaimana literasi keuangan syariah, *love of money*, dan religiusitas mempengaruhi keputusan menabung generasi *sandwich*.
2. Aspek praktis
Penelitian ini dapat menjadi bahan pertimbangan bagi masyarakat, terutama generasi *sandwich*, untuk mempertimbangkan lebih baik bagaimana merencanakan uang untuk masa depan.

1.6 Sistematika Penelitian

Dalam menyusun penelitian ini, agar pembahasan terfokus pada pokok permasalahan, peneliti menyusun sistematika penelitian sebagai berikut:

BAB I: PENDAHULUAN

Peneliti membahas latar belakang penelitian, rumusan masalah, pertanyaan, tujuan, dan metode penelitian di bab ini. Pada bagian latar belakang penelitian, peneliti menguraikan gambaran besar tentang masalah yang ingin dikaji. Informasi mengenai substansi masalah, seperti pengaruh literasi keuangan syariah, *love of money*, dan religiusitas terhadap keputusan menabung. Dalam rumusan masalah peneliti memaparkan permasalahan penelitian yang dijelaskan secara singkat sebagai inti dari proses penelitian. Dalam pertanyaan penelitian peneliti merumuskan pertanyaan-pertanyaan penelitian dengan tujuan untuk mendapatkan jawaban yang lebih terarah. Peneliti memberikan penjelasan tentang tujuan penelitian untuk menemukan solusi atas masalah yang diajukan. Dalam manfaat penelitian peneliti memaparkan tentang uraian dan harapan hasil penelitian, baik secara praktis yaitu yang dapat diaplikasikan secara langsung dalam kehidupan masyarakat maupun teoritis yaitu manfaat yang berkontribusi pada pengembangan ilmu pengetahuan dan teori yang berkaitan dengan penelitian. Sistematika penelitian mencakup pendahuluan, pembahasan, metode penelitian, dan penutup.

BAB II: TINJAUAN PUSTAKA

Bab ini memberikan penjelasan tentang kerangka pemikiran dan hipotesis penelitian, serta teori yang mendukung data penelitian. Landasan teori disini, peneliti mengahdiri pondasi teoritis yang menopang penelitiannya. Konsep-konsep fundamental terkait keputusan menabung, literasi keuangan syariah, *love of money*, religiusitas, dan generasi *sandwich*. Dielaborasi dengan jelas. Peneliti memaparkan teori-teori yang relevan dengan penelitiannya. Hasil penelitian sebelumnya digunakan sebagai bahan perbandingan dan acuan untuk penelitian ini. Bab kerangka pemikiran dan hipotesis penelitian membahas dasar pemikiran yang memadukan teori dengan fakta, observasi, dan penelitian kepustakaan.

BAB III: METODE PENELITIAN

Dalam bab ini, peneliti menjelaskan jenis penelitian, objek penelitian, teknik pengambilan sampel, jenis dan sumber data yang digunakan untuk pengambilan sampel, dan teknik analisis dan interpretasi data. Peneliti juga akan

Hak Cipta :

1. Dilarang mengutip sebagian atau seluruh karya tulis ini tanpa mencantumkan dan menyebutkan sumber :
 - a. Pengutipan hanya untuk kepentingan pendidikan, penelitian , penulisan karya ilmiah, penulisan laporan, penulisan kritik atau tinjauan suatu masalah.
 - b. Pengutipan tidak merugikan kepentingan yang wajar Politeknik Negeri Jakarta
2. Dilarang menggunakan dan memperbanyak sebagian atau seluruh karya tulis ini dalam bentuk apapun tanpa izin Politeknik Negeri Jakarta



menguraikan hasil penelitian serta analisis dan interpretasi data yang diperoleh dari kuesioner.

BAB IV: HASIL PENELITIAN DAN PEMBAHASAN

Pada bab ini dimuat pembahasan mengenai deskripsi objek penelitian, karakteristik responden, analisis data penelitian, hasil penelitian, serta pengujian hipotesis dan hasil interpretasinya. Dalam bab ini penulis memaparkan secara terperinci mengenai tahapan-tahapan yang dilalui untuk mencapai tujuan penelitian melalui proses empiris (pengambilan data di lapangan) dan pengujian hipotesis melalui analisis data hingga kajian hasil temuan empiris. Kajian analisis data tersebut dikaitkan dengan logika berpikir, hasil penelitian terdahulu dan teori utama yang digunakan sebagai pijakan pembenaran keterpengaruh dalam penelitian.

BAB V: PENUTUP

Bab ini memuat kesimpulan serta saran bagi peneliti maupun pihak lain terkait dalam penelitian yang dilakukan. Penulis memaparkan tentang kesimpulan dari hasil penelitian yang telah dilakukan dan saran penelitian. Hal tersebut agar peneliti kedepannya dapat lebih mengembangkan penelitian tersebut.

**POLITEKNIK
NEGERI
JAKARTA**

Hak Cipta :

1. Dilarang mengutip sebagian atau seluruh karya tulis ini tanpa mencantumkan dan menyebutkan sumber :
 - a. Pengutipan hanya untuk kepentingan pendidikan, penelitian, penulisan karya ilmiah, penulisan laporan, penulisan kritik atau tinjauan suatu masalah.
 - b. Pengutipan tidak merugikan kepentingan yang wajar Politeknik Negeri Jakarta
2. Dilarang menggunakan dan memperbanyak sebagian atau seluruh karya tulis ini dalam bentuk apapun tanpa izin Politeknik Negeri Jakarta



Hak Cipta :

1. Dilarang mengutip sebagian atau seluruh karya tulis ini tanpa mencantumkan dan menyebutkan sumber :
 - a. Pengutipan hanya untuk kepentingan pendidikan, penelitian, penulisan karya ilmiah, penulisan laporan, penulisan kritik atau tinjauan suatu masalah.
 - b. Pengutipan tidak merugikan kepentingan yang wajar Politeknik Negeri Jakarta
2. Dilarang mengumumkan dan memperbanyak sebagian atau seluruh karya tulis ini dalam bentuk apapun tanpa izin Politeknik Negeri Jakarta

BAB V

PENUTUP

5.1 Simpulan

Penelitian ini merupakan penelitian kuantitatif deskriptif yang bertujuan untuk meneliti seberapa besar pengaruh literasi keuangan syariah, *love of money*, dan religiusitas terhadap keputusan menabung (studi generasi *sandwich* di Jakarta). Objek dalam penelitian ini adalah generasi *sandwich* di Jakarta. Data penelitian ini diperoleh melalui penyebaran kuesioner yang memiliki bobot pertanyaan sebanyak 20 pertanyaan dengan menggunakan skala likert sebagai opsi jawabannya.

Berdasarkan hasil pengujian data penelitian yang dilakukan oleh peneliti, dapat ditarik kesimpulan sebagai berikut:

1. Variabel literasi keuangan syariah tidak memiliki pengaruh yang signifikan terhadap keputusan menabung. Hal tersebut dikarenakan hasil uji statistik secara parsial variabel literasi keuangan syariah terhadap keputusan menabung lebih besar dari nilai signifikan sehingga variabel literasi keuangan syariah tidak dapat diterima/tolak.
2. Variabel *love of money* tidak memiliki pengaruh yang signifikan terhadap keputusan menabung. Hal tersebut dikarenakan hasil uji statistik secara parsial variabel *love of money* terhadap keputusan menabung lebih besar dari nilai signifikan sehingga variabel *love of money* tidak dapat diterima/tolak.
3. Variabel religiusitas tidak memiliki pengaruh yang signifikan terhadap keputusan menabung. Hal tersebut dikarenakan hasil uji statistik secara parsial variabel religiusitas terhadap keputusan menabung lebih besar dari nilai signifikan sehingga variabel religiusitas tidak dapat diterima/tolak.
4. Literasi keuangan syariah, *love of money*, dan religiusitas secara bersama-sama mempengaruhi keputusan menabung studi generasi *sandwich* di Jakarta. Hal ini karena hasil uji statistik nilai F hitung lebih besar dari F tabel.

5.2 Saran

Berdasarkan hasil penelitian yang peneliti lakukan, maka dapat diajukan beberapa saran sebagai berikut:

© Hak Cipta milik Politeknik Negeri Jakarta

Hak Cipta :

1. Dilarang mengutip sebagian atau seluruh karya tulis ini tanpa mencantumkan dan menyebutkan sumber :
 - a. Pengutipan hanya untuk kepentingan pendidikan, penelitian , penulisan karya ilmiah, penulisan laporan, penulisan kritik atau tinjauan suatu masalah.
 - b. Pengutipan tidak merugikan kepentingan yang wajar Politeknik Negeri Jakarta
2. Dilarang menggunakan dan memperbanyak sebagian atau seluruh karya tulis ini dalam bentuk apapun tanpa izin Politeknik Negeri Jakarta

1. Bagi masyarakat

Untuk meningkatkan keputusan menabung pada generasi *sandwich* di Jakarta, disarankan untuk menggalakkan literasi keuangan syariah. Program pelatihan dan edukasi tentang prinsip-prinsip keuangan syariah dapat diperluas, baik melalui seminar, *workshop*, maupun kampanye edukasi yang dapat di akses secara luas oleh masyarakat Jakarta dan sekitarnya.

2. Bagi lembaga keuangan

Menfasilitasi transfer pengetahuan dan inovasi untuk meningkatkan literasi keuangan syariah di kalangan generasi *sandwich*.

3. Bagi peneliti selanjutnya

Penelitian ini dapat digunakan sebagai salah satu sumber data dan rujukan untuk penelitian lebih lanjut dan mengembangkan kembali penelitian selanjutnya dengan menambahkan variabel bebas.



**POLITEKNIK
NEGERI
JAKARTA**

Hak Cipta :

1. Dilarang mengutip sebagian atau seluruh karya tulis ini tanpa mencantumkan dan menyebutkan sumber :
 - a. Pengutipan hanya untuk kepentingan pendidikan, penelitian, penulisan karya ilmiah, penulisan laporan, penulisan kritik atau tinjauan suatu masalah.
 - b. Pengutipan tidak merugikan kepentingan yang wajar Politeknik Negeri Jakarta
2. Dilarang mengumumkan dan memperbanyak sebagian atau seluruh karya tulis ini dalam bentuk apapun tanpa izin Politeknik Negeri Jakarta

DAFTAR PUSTAKA

- Abror, D. P. (2019). Literasi keuangan syariah pada generasi z: Peran keluarga dan religiusitas. *Jurnal Kajian Manajemen Bisnis*, 8(2), 66–72.
- Afandy, C., & Niangsih, F. F. (2020). Literasi Keuangan Dan Manajemen Keuangan Pribadi Mahasiswa Di Provinsi Bengkulu. *The Manager Review*, 2(2), 68–98.
- Ahmad, G. N., Widyastuti, U., Susanti, S., & Mukhibad, H. (2020). Determinants of the islamic financial literacy. *Accounting*, 6(6), 961–966.
- Al-mustafa, M. (2023). Konsep Investasi Menurut Ekonomi Syariah di Era Milenial. *J-SEN: Jurnal Ekonomi Syariah Dan Bisnis Islam*, 2, 1–2.
- Anastasya, A., & Pamungkas, A. S. (2023). Pengaruh Financial Literacy, Financial Attitude, dan Self Control terhadap Saving Behavior. *Jurnal Manajerial Dan Kewirausahaan*, 5, 343–352.
- Ande Putra, G., Arini, E., & Galy Njoman Ari Pribowo, M. (2023). Sosialisasi Manfaat Menabung Sejak Dini Di Desa Pagar Besi Bengkulu Tengah. *Jurnal Ilmiah Mahasiswa Kuliah Kerja Nyata (JIMAKUKERTA)*, 3, 49–57.
- Andini, M., Ramli, R., & Apriani, E. S. (2022). Peluang Dan Tantangan Bank Syariah Dalam Menghadapi Era Digital Banking (Studi Pada BSI KCP Balikpapan Baru 1). *JMAP : Jurnal Tugas Akhir Mahasiswa Akuntansi Poltekba*, 4, 17–25.
- Budiman, J., Limgestu, R., & Tri Sagiarto, I. (2023). Perilaku Keputusan Investasi Investor Pasar Saham Indonesia. *Jurnal Ilmiah Akuntansi Dan Keuangan*, 5, 3518–3526.
- Darma, B. (2021). *Statistika Penelitian Menggunakan SPSS*. Guepedia.com.
- Dewantara, B., Mulatsih, L. S., & Hakim, M. Z. (2024). *Keuangan Keluarga Melalui Program Edukasi Keuangan : Menuju Masyarakat Tangguh Finansial*. 5, 4458–4464.
- Elias. (2010). The Relationship Between Accounting Students' Love Of Money And Their Ethical Perception. *Managerial Auditing Journal*.
- Fadhilah, M. R. (2023). Pengaruh Literasi Keuangan Syariah, Bagi Hasil, Pendapatan, dan Kualitas Layanan Digital M-Banking Terhadap Keputusan Menabung Generasi Milenial Di Bank Syariah. *Jurna Ekonomi Dan Bisnis Islam*, XIII.
- Fadila, D., Astarina, Y., Riana, D., Kumalaputri, S., & Asfitri, M. K. (2023). Financial Literacy and Love of Money Attitude toward Financial Management. *Asean International Journal of Business*, 2(2), 116–126.
- Fajar Sodik, M. Akrom Hidayat, Rikhadatun Abir Al Farda, & Raida Nadia Syahita. (2022). Analisis Pengaruh Pengetahuan Produk dan Religiusitas Terhadap Minat Menabung Di Bank Syariah. *Jurnal Ilmu Perbankan Dan Keuangan Syariah*, 4(2), 123–143.
- Furnawati, R., Ferawati, R., & Mubyarto, N. (2022). Pengaruh pendapatan, religiusitas dan literasi keuangan terhadap keputusan menabung di Bank Syariah Kabupaten Bungo. *Jurnal Paradigma Ekonomika*, 17, 2684–7868.
- Gusvita, A., & Salwa, S. (2023). Analisis Penerapan Strategi Bauran Manajemen Pemasaran Terhadap Produk Tabungan Untuk Meningkatkan Jumlah Nasabah



Hak Cipta :

1. Dilarang mengutip sebagian atau seluruh karya tulis ini tanpa mencantumkan dan menyebutkan sumber :

a. Pengutipan hanya untuk kepentingan pendidikan, penelitian, penulisan karya ilmiah, penulisan laporan, penulisan kritik atau tinjauan suatu masalah.

b. Pengutipan tidak merugikan kepentingan yang wajar Politeknik Negeri Jakarta

2. Dilarang menggunakan dan memperbanyak sebagian atau seluruh karya tulis ini dalam bentuk apapun tanpa izin Politeknik Negeri Jakarta

- Penabung Pada Bank Syariah Indonesia (Bsi). *Jurnal Manajemen Dan Bisnis (JMB)*, 4, 27–38.
- Hidayah, N. (2016). Literasi Keuangan Syariah Teori dan Praktik di Indonesia. In *RaAJAWALI PERS* (Vol. 5).
- Hoffman, D. W. (n.d.). *PRINSIP-PRINSIP EKONOMI DALAM INVESTASI SYARIAH*.
- Ifita, K., & Canggih, C. (2021). the Influence of Sharia Financial Literacy, Religiosity, and Perception of Saving Students' Interest in Sharia Banks. *Indonesian Interdisciplinary Journal of Sharia Economics (IJSE)*, 3(2), 113–134.
- Insantyo, I., & Waluyo, B. (2022). Pengaruh Literasi dan Pendapatan Masyarakat Terhadap Pertumbuhan Asuransi Syariah di Kota Bogor Pengarang. *Seminar Nasional Akuntansi Dan Manajemen PNJ*.
- Intan, I. S., Nuridah, S., & Kusumaningtyas, D. S. (2023). Penerapan Akuntansi Keluarga dan Pengelolaan Keuangan Dalam Rumah Tangga Pasangan Milenial. *Journal Of Social Science Research, Volume 3 N*, 9480–9492.
- irawan, D., Widhi N, P., Sagiman, R., & Nugroho, S. (2020). Pengaruh Theory Planned Behavior terhadap Keputusan Menabung di Rekening Syariah. *Indonesian Business Review*, 3, 1–14.
- Jakarta.bps.go.id. (n.d.). *Jumlah Pekerja Formal dan Informal di Provinsi DKI Jakarta*. <https://jakarta.bps.go.id/indicator/6/1090/1/jumlah-pekerja-formal-dan-informal-di-provinsi-dki-jakarta.html>
- Kasmaniar, K., Khairuna, Fitriliana, Filia Hanum, & Juwita. (2023). Pengaruh Strategi Pemasaran dan Harga Emas terhadap Minat Nasabah pada Produk Tabungan Emas Pengadaian Syariah. *JEMSI (Jurnal Ekonomi, Manajemen, Dan Akuntansi)*, 9, 2228–2235.
- Khalil, R. A., & Santoso, M. B. (2022). Generasi Sandwich: Konflik Peran Dalam Mencapai Keberfungsian Sosial. *Social Work Journal*, 12(1), 77.
- koranjakarta.com. (2023). *38 Persen Tenaga Kerja Formal Berasal dari Generasi Sandwich*. <https://koran-jakarta.com/38-persen-tenaga-kerja-formal-berasal-dari-generasi-sandwich>
- Krishna, M. (2020). Pengaruh Literasi Keuangan , Locus of Control , Financial Self-Efficacy , Dan Love of Money Terhadap. *Prisma (Platform Riset Mahasiswa Akuntansi)*, 01, 97–108.
- Lesmana, C. I. (2023). Dalam Pengambilan Keputusan Menabung Pada Bank Syariah Di Jombang – Jawa Timur. *Jurnal Dinamika Ekonomi Syariah*, 10, 140–146.
- Ma, A., Arsyad, A., Pamungkas, C. A., & Setiawan, D. (2024). *Implementasi Prinsip-Prinsip Ekonomi Islam Dalam Pengelolaan Keuangan Keluarga Bijak , Prinsip-Prinsip Dasar Ekonomi Islam Untuk Individu ”. Disebutkan bahwa prinsip pribadi . Pentingnya prinsip ekonomi Islam terletak pada kemampuannya memberikan*. 2, 34–42.
- Muadz, M., & Waluyo, B. (2022). Pengaruh Persepsi Kemudahan Penggunaan dan Literasi Keuangan Syariah terhadap Minat Memijam di P2P Lending Syariah dengan Promosi sebagai Variabel Moderasi. *Seminar Nasional Akuntansi Dan Manajemen PNJ*.
- Noor, J. (2017). *METODE PENELITIAN: Skripsi, Tesis, Disertasi, dan Karya Ilmiah*.



Hak Cipta :

1. Dilarang mengutip sebagian atau seluruh karya tulis ini tanpa mencantumkan dan menyebutkan sumber :

a. Pengutipan hanya untuk kepentingan pendidikan, penelitian, penulisan karya ilmiah, penulisan laporan, penulisan kritik atau tinjauan suatu masalah.

b. Pengutipan tidak merugikan kepentingan yang wajar Politeknik Negeri Jakarta

2. Dilarang menggunakan dan memperbanyak sebagian atau seluruh karya tulis ini dalam bentuk apapun tanpa izin Politeknik Negeri Jakarta

- Novi Yushita Amanita. (2017). Pentingnya Literasi Keuangan Bagi Pengelolaan Keuangan Pribadi. *Nominal :Barometer Riset Akuntansi Dan Manajemen*, VI, 15.
- Nuryasman MN, & Elizabeth Elizabeth. (2023). Generasi Sandwich: Penyebab Stres Dan Pengaruhnya Terhadap Keputusan Keuangan. *Jurnal Ekonomi*, 28.
- OJK. (2024). *BEBAN BERAT JADI GENERASI SANDWICH. KAMU SALAH SATUNYA?* <https://sikapiuangmu.ojk.go.id/FrontEnd/CMS/Article/20570>
- Prasetyo, M. R. P., & Lestari, U. P. (2022). Pengaruh Literasi Keuangan, Love of Money dan Minat Investasi di Pasar Modal Terhadap Manajemen Keuangan Pribadi (Studi Kasus Mahasiswa Jurusan Akuntansi Politeknik Negeri Jakarta). *Seminar Nasional Akuntansi Dan Manajemen*, 3(1), 1–11.
- Puji Lestari, D. I., Cahyaningtyas, S. R., & Isnaini, Z. (2023). Pengaruh Literasi Keuangan Syariah, Pengetahuan, Religiusitas, Dan Uang Saku Terhadap Minat Mahasiswa Menjadi Nasabah Pada Bank Syariah (Studi Kasus Pada Mahasiswa Fakultas Ekonomi Dan Bisnis Universitas Mataram). *Jurnal Riset Mahasiswa Akuntansi*, 3(3), 68–82.
- Puspita Sari, J. D., & Azzafira, S. A. (2021). Analisis pengaruh pendapatan dan pengetahuan terhadap minat calon nasabah berinvestasi emas di Pegadaian Syariah. *Jurnal Investasi Islam*, 6(2), 95–117.
- Ramadhani, H. M., Rahmi, M., & Fathoni, M. A. (2021). Pengaruh Literasi Keuangan Syariah, Promosi, Kualitas Pelayanan Terhadap Keputusan Menjadi Nasabah Bank. *Business Management, Economic, and Accounting National Seminar*, 2, 689–704.
- Ramadhani, N., Sthela Oktaviany, A., & Arkaan Satria Utama, M. (2024). Peran Pemerintah Menstabilkan Inflasi dengan Kebijakan Moneter dalam Perspektif Ekonomi Islam. *Jurnal Sosial Dan Sains*, 4, 186–195.
- Remund, D. L. (2010). Financial literacy explicated: The case for a clearer definition in an increasingly complex economy. *Journal of Consumer Affairs*, 44(2), 276–295.
- Rumbik, F. E. R. F. E., Kurniawan, R., & Ginting, R. (2024). Menguak Perilaku Konsumtif Generasi Z dalam Penggunaan Digital Payment dan Literasi Keuangan Berdasarkan Mental Accounting: Sebuah Studi Fenomenologi. *Jurnal Akuntansi AKUNESA*, 12, 163–171.
- Santi, Toni Endaryono, B., Prasetyo, A., & Abdilah Kurniawan, L. (2023). PENGARUH RELIGIUSITAS DAN LITERASI KEUANGAN SYARIAH TERHADAP MINAT MENABUNG DI BANK SYARIAH INDONESIA (BSI) PADA MAHASISWA EKONOMI SYARIAH (IAI Nasional Laa Roiba Bogor). *Jurnal GICI Jurnal Keuangan Dan Bisnis*, 15(2), 113–119.
- Sihabudin, & Robby, F. (2024). *BANK EMOK DAN BANK BRI UNIT TANJUNG JAYA DI DESA*. 5, 852–869.
- Sloan. (2002). The Jury's In: Greed Isn't Good. *News Week*.
- Sudirja, D., & Huriyah Arwa Salsabila. (2023). Faktor yang Memengaruhi Keputusan Menabung (Studi Kasus Mahasiswa UIN SMH Banten). *Banque Syar'i: Jurnal Llmiah Perbankan Syariah*, 9, 63–78.
- Sugiyono. (2022). *METODE PENELITIAN KUANTITATIF*. ALFABETA.
- Sumual, S., Rambitani, B., Sadsuitubun, M., Wakur, N., & Sumual, S. (2024).

EKSPLORASI PENDEKATAN PERENCANAAN KEUANGAN KELUARGA DALAM MEMBIAYAI PENDIDIKAN ANAK Shelty. *Angewandte Chemie International Edition*, 6(11), 951–952., 1(April).

- Suryadi, B. (2021). *Religiusitas Konsep, Pengukuran, dan Implementasi di Indonesia*.
- Tambunan, E. (2019). Pengaruh Pelayanan Prima Dan Tingkat Suku Bunga Terhadap Keputusan Menabung Di Pt. Bank Sinarmas Kc Medan. *Jurnal Mutiara Manajemen*, 4(2), 393–405.
- Tang. (1992). The Meaning Of Money Revised. *Journal Of Organizational Behaviour*, 14, 197–202.
- Tirto.id. (2023). *Riset: 40% Generasi Sandwich Tak Punya Dana Darurat*. <https://tirto.id/riset-generasi-sandwich-kesulitan-mencapai-tujuan-finansial-gRzA>
- Wulandari, & Hakim, L. (2015). Pengaruh Love of Money, Pendidikan Keuangan di Keluarga, Hasil Belajar Manajemen Keuangan, dan Teman Sebaya Terhadap Manajemen Keuangan Pribadi Mahasiswa. *Jurnal Pendidikan Akuntansi*, 3(3), 1–6.
- www.kompas.id. (2024). *Generasi Sandwich Definisi Beban dan Tantangan*. <https://kompaspedia.kompas.id/baca/paparan-topik/generasi-sandwich-definisi-beban-dan-tantangan>
- Yulfiswandi, Y., Kho, C., Valentina, C., Lim, M. A., Jenny, J., & Aurellia, A. (2022). Pentingnya Perencanaan dan Pengelolaan Keuangan Untuk Masa Depan. *Nusantara: Jurnal Ilmu Pengetahuan Sosial*, 9, 1483–1490.
- Yusuf, M. A., Sudarno, S., & Totalia, S. A. (2023). Pengaruh Literasi Keuangan, Gaya Hidup Dan Pendidikan Keuangan Dalam Keluarga Terhadap Pengelolaan Keuangan Pribadi Mahasiswa Pendidikan Ekonomi UNS. *Journal on Education*, 5, 12986–12999.

**POLITEKNIK
NEGERI
JAKARTA**

Hak Cipta :

1. Dilarang mengutip sebagian atau seluruh karya tulis ini tanpa mencantumkan dan menyebutkan sumber :
 - a. Pengutipan hanya untuk kepentingan pendidikan, penelitian, penulisan karya ilmiah, penulisan laporan, penulisan kritik atau tinjauan suatu masalah.
 - b. Pengutipan tidak merugikan kepentingan yang wajar Politeknik Negeri Jakarta
2. Dilarang menggunakan dan memperbanyak sebagian atau seluruh karya tulis ini dalam bentuk apapun tanpa izin Politeknik Negeri Jakarta





© Hak Cipta milik Politeknik Negeri Jakarta

Hak Cipta :

1. Dilarang mengutip sebagian atau seluruh karya tulis ini tanpa mencantumkan dan menyebutkan sumber :
 - a. Pengutipan hanya untuk kepentingan pendidikan, penelitian , penulisan karya ilmiah, penulisan laporan, penulisan kritik atau tinjauan satu masalah.
 - b. Pengutipan tidak merugikan kepentingan yang wajar Politeknik Negeri Jakarta
2. Dilarang mengumumkan dan memperbanyak sebagian atau seluruh karya tulis ini dalam bentuk apapun tanpa izin Politeknik Negeri Jakarta



Yth. Para Responden
Di Tempat

Assalamualaikum Warahmatullahi Wabaraktuh

Dengan hormat, bersama dengan kuesioner ini saya:

Nama : Sinta Bastian Silvia
Jurusan/Prodi : Akuntansi/D4-Kuangan dan Perbankan Syariah
Perguruan Tinggi : Politeknik Negeri Jakarta

Saat ini, saya sedang melakukan penelitian untuk menyelesaikan tugas akhir saya yang berjudul “Pengaruh Literasi Keuangan Syariah, *Love of Money*, dan Religiusitas Terhadap Keputusan Menabung (Studi Generasi *Sandwich* di Kota Jakarta)” dalam rangka menyusun skripsi, di bawah bimbingan Bapak Dr. Bambang Waluyo, S.E., Ak., CA., AWP., M.Si.

Apabila responden memenuhi kriteria berikut:

1. Berusia 25-45 tahun
2. Berdomili di Jakarta
3. Bekerja
4. Total penghasilan Rp 3 Juta – Rp 5 Juta
5. Menanggung hidup suami/istri, anak, dan orang tua secara ekonomi

Saya memohon ketersediaan para responden untuk berpartisipasi dalam pengisian kuesioner, dimohon untuk memberikan jawaban yang jujur dan sesuai dengan keadaan yang sebenarnya. Seluruh data dan jawaban dari kuesioner ini terjaga kerahasiannya dan hanya akan digunakan untuk kepentingan penelitian.

Apabila ada yang memiliki pertanyaan penelitian ini, silahkan hubungi *whatsapp* 0895330583085 atau email: sinta.bastiansilvia.ak20@mhs.wpnj.ac.id. Saya mengucapkan terima kasih atas ketersediaan dan kontribusinya dalam pengisian kuesioner ini. Semoga Allah SWT selalu memudahkan segala urusannya.

Wassalamualaikum Warahmatullahi Wabaraktuh

Kuesioner ini terdapat tiga bagian, setiap bagian masing-masing ada petunjuk pengisiannya yang dijelaskan sebagai berikut:

A. Bagian 1

Responden silahkan mengisi pertanyaan penyaring sebelum dapat lanjut ke bagian 2, untuk cara pengisiannya sebagai berikut:

1. Jika responden sesuai dalam pertanyaan tersebut, maka jawab (Ya) dan bisa ke nomor pertanyaan penyaring berikutnya.
2. Jika responden tidak sesuai dalam pertanyaan tersebut, maka jawab (Tidak) dan pengisian kuesioner berhenti pada pengisian nomor yang sedang diisi.

(Lanjutan)

PERTANYAAN PENYARING

No.	Pertanyaan	Ya	Tidak (pengisian kuesioner berhenti disini)
1	Apakah Anda berusia 25-45 tahun?		
2	Apakah Anda berdomisili di Jakarta?		
3	Apakah Anda bekerja?		
4	Apakah Anda berpenghasilan Rp 3 Juta – Rp 5 Juta?		
5	Apakah Anda menanggung hidup (suami/istri dan anak) secara ekonomi?		
6	Apakah Anda menanggung hidup (orang tua) secara ekonomi?		

B. Bagian 2

Jika responden tidak keberatan silahkan mengisi identitas diri yang sesuai.

Nama (jika tidak keberatan):

.....

Usia (Jika tidak keberatan):

.....

Domisili

- Jakarta Timur
- Jakarta Barat
- Jakarta Utara
- Jakarta Selatan
- Jakarta Pusat

Jenis Kelamin

- Laki-laki
- Perempuan

C. Bagian 3

Responden diminta memilih pernyataan yang paling sesuai dengan responden. Tidak ada jawaban benar atau salah, silahkan isi sesuai dengan kondisi yang sebenarnya responden rasakan. Terdapat lima alternatif, antara lain:

Hak Cipta :

1. Dilarang mengutip sebagian atau seluruh karya tulis ini tanpa mencantumkan dan menyebutkan sumber :

a. Pengutipan hanya untuk kepentingan pendidikan, penelitian, penulisan karya ilmiah, penulisan laporan, penulisan kritik atau tinjauan suatu masalah.

b. Pengutipan tidak merugikan kepentingan yang wajar Politeknik Negeri Jakarta

2. Dilarang menggunakan dan memperbanyak sebagian atau seluruh karya tulis ini dalam bentuk apapun tanpa izin Politeknik Negeri Jakarta



(Lanjutan)

1. Sangat Tidak Setuju (STS)
2. Tidak Setuju (TS)
3. Netral (N)
4. Setuju (S)
5. Sangat Setuju (SS)

Literasi Keuangann Syariah (X1)						
No.	Pernyataan	STS	TS	N	S	SS
1	Saya memahami pentingnya menabung dalam mengelola keuangan pribadi atau keluarga secara syariah					
2	Saya memahami berbagai produk tabungan syariah					
3	Saya memprioritaskan perencanaan keuangan syariah untuk kebutuhan dasar terlebih dahulu					
4	Saya berhati-hati dalam membelanjakan uang					
5	Saya membuat rencana keuangan menabung untuk masa depan yang saya inginkan secara syariah					

Love of Money (X2)						
No.	Pernyataan	STS	TS	N	S	SS
1	Saya selalu menyisihkan sebagian dari uang yang saya dapat untuk ditabung					
2	Saya mengendalikan diri tidak banyak berhutang untuk memenuhi kebutuhan hidup					
3	Saya memastikan bahwa menabung tidak membuat saya stress					
4	Saya merasa bahagia jika saya mampu meyisihkan uang untuk menabung					
5	Saya menabung agar saya siap menghadapi masa depan dengan lebih baik					

Hak Cipta :

1. Dilarang mengutip sebagian atau seluruh karya tulis ini tanpa mencantumkan dan menyebutkan sumber :
 - a. Pengutipan hanya untuk kepentingan pendidikan, penelitian, penulisan karya ilmiah, penulisan laporan, penulisan kritik atau tinjauan suatu masalah.
 - b. Pengutipan tidak merugikan kepentingan yang wajar Politeknik Negeri Jakarta
2. Dilarang menggunakan dan memperbanyak sebagian atau seluruh karya tulis ini dalam bentuk apapun tanpa izin Politeknik Negeri Jakarta

(Lanjutan)

Religiusitas (X3)						
No.	Pernyataan	STS	TS	N	S	SS
1	Saya memprioritaskan menabung menggunakan Bank syariah daripada Bank konvensional					
2	Saya selalu berusaha memilih investasi yang halal					
3	Saya patuh melakukan (zakat dan sedekah) secara rutin					
4	Saya mengetahui larangan riba dalam agama Islam					
5	Saya merasa tenang saat saya merencanakan keuangan sesuai dengan ajaran Islam					

Keputusan Menabung (Y)						
No.	Pernyataan	STS	TS	N	S	SS
1	Saya menabung jika saya memiliki uang lebih					
2	Saya mencari informasi tentang produk tabungan					
3	Saya membandingkan produk tabungan satu dengan yang lainnya					
4	Saya memilih produk tabungan yang paling sesuai dengan tujuan kebutuhan saya					
5	Saya mencari testimoni orang lain dalam menggunakan produk tabungan					

-TERIMA KASIH-

Hak Cipta :

1. Dilarang mengutip sebagian atau seluruh karya tulis ini tanpa mencantumkan dan menyebutkan sumber :
 - a. Pengutipan hanya untuk kepentingan pendidikan, penelitian, penulisan karya ilmiah, penulisan laporan, penulisan kritik atau tinjauan suatu masalah.
 - b. Pengutipan tidak merugikan kepentingan yang wajar Politeknik Negeri Jakarta
2. Dilarang menggunakan dan memperbanyak sebagian atau seluruh karya tulis ini dalam bentuk apapun tanpa izin Politeknik Negeri Jakarta



Hasil Kuesioner Variabel Literasi Keuangan Syariah (X1)

No.	Literasi Keuangan Syariah (X1)					TOTAL
	X1.1	X1.2	X1.3	X1.4	X1.5	
1	3	2	4	4	1	14
2	4	4	4	3	4	19
3	3	3	4	4	4	18
4	3	4	4	4	4	19
5	3	2	3	4	5	17
6	3	4	4	5	4	20
7	3	4	4	5	5	21
8	4	4	3	3	4	18
9	5	5	4	4	5	23
10	3	4	4	4	3	18
11	4	4	5	4	5	22
12	3	4	3	4	4	18
13	3	4	4	4	5	20
14	3	4	4	3	4	18
15	4	5	5	4	5	23
16	4	4	4	3	4	19
17	4	5	4	4	5	22
18	4	4	5	4	5	22
19	4	5	4	4	5	22
20	4	5	4	4	5	22
21	3	4	4	3	4	18
22	4	4	5	4	4	21
23	3	4	3	4	3	17
24	4	3	3	4	4	18
25	3	3	4	3	4	17
26	3	3	5	4	3	18
27	5	4	4	5	4	22
28	5	5	5	4	5	24
29	4	5	4	5	4	22
30	5	5	5	5	5	25
31	5	5	4	4	5	23
32	5	5	5	5	5	25
33	4	5	4	5	4	22
34	4	4	4	4	4	20
35	4	4	5	5	5	23
36	4	5	5	4	5	23

Hak Cipta :

© Hak Cipta milik Politeknik Negeri Jakarta

1. Dilarang mengutip sebagian atau seluruh karya tulis ini tanpa mencantumkan dan menyebutkan sumber :

a. Pengutipan hanya untuk kepentingan pendidikan, penelitian, penulisan karya ilmiah, penulisan laporan, penulisan kritik atau tinjauan suatu masalah.

b. Pengutipan tidak merugikan kepentingan yang wajar Politeknik Negeri Jakarta

2. Dilarang menggunakan dan memperbanyak sebagian atau seluruh karya tulis ini dalam bentuk apapun





© Hak Cipta milik Politeknik Negeri Jakarta

Hak Cipta :

1. Dilarang mengutip sebagian atau seluruh karya tulis ini tanpa mencantumkan dan menyebutkan sumber :
 - a. Pengutipan hanya untuk kepentingan pendidikan, penelitian , penulisan karya ilmiah, penulisan laporan, penulisan kritik atau tinjauan suatu masalah.
 - b. Pengutipan tidak merugikan kepentingan yang wajar Politeknik Negeri Jakarta
2. Dilarang menggunakan dan memperbanyak sebagian atau seluruh karya tulis ini dalam bentuk apapun tanpa izin Politeknik Negeri Jakarta

No.	Literasi Keuangan Syariah (X1)					TOTAL
	X1.1	X1.2	X1.3	X1.4	X1.5	
37	5	4	4	4	5	22
38	5	5	5	5	5	25
39	3	3	4	4	4	18
40	5	4	5	5	5	24
41	4	3	3	4	4	18
42	5	5	4	5	5	24
43	5	4	4	5	5	23
44	5	5	4	5	4	23
45	5	4	5	4	4	22
46	5	5	5	5	5	25
47	5	5	5	5	5	25
48	4	5	4	4	5	22
49	5	5	4	4	4	22
50	4	5	4	5	4	22
51	5	4	5	4	5	23
52	4	5	5	4	5	23
53	5	4	5	4	5	23
54	4	4	5	4	5	22
55	4	3	4	4	5	20
56	5	4	4	4	5	22
57	5	4	5	4	4	22
58	4	5	4	4	5	22
59	5	5	4	4	5	23
60	5	4	5	4	5	23
61	5	4	5	4	4	22
62	5	5	4	4	4	22
63	4	5	4	4	5	22
64	4	4	4	5	4	21
65	5	4	4	4	4	21
66	5	4	4	4	5	22
67	4	4	5	4	5	22
68	5	4	5	4	4	22
69	4	5	4	4	5	22
70	5	4	5	4	4	22
71	4	4	3	3	4	18
72	4	5	5	4	5	23
73	5	3	4	4	5	21
74	4	4	5	4	4	21
75	4	5	3	4	5	21
76	4	4	5	4	4	21



© Hak Cipta milik Politeknik Negeri Jakarta

Hak Cipta :

1. Dilarang mengutip sebagian atau seluruh karya tulis ini tanpa mencantumkan dan menyebutkan sumber :
 - a. Pengutipan hanya untuk kepentingan pendidikan, penelitian , penulisan karya ilmiah, penulisan laporan, penulisan kritik atau tinjauan suatu masalah.
 - b. Pengutipan tidak merugikan kepentingan yang wajar Politeknik Negeri Jakarta
2. Dilarang mengemukakan dan memperbanyak sebagian atau seluruh karya tulis ini dalam bentuk apapun tanpa izin Politeknik Negeri Jakarta

No.	Literasi Keuangan Syariah (X1)					TOTAL
	X1.1	X1.2	X1.3	X1.4	X1.5	
77	5	4	4	5	5	23
78	4	4	3	3	4	18
79	5	4	4	5	5	23
80	4	2	4	3	5	18
81	3	4	5	3	4	19
82	4	4	4	3	4	19
83	5	4	5	4	5	23
84	4	5	4	3	4	20
85	4	5	4	4	4	21
86	5	4	4	4	5	22
87	4	5	5	4	4	22
88	3	4	4	3	5	19
89	3	4	4	4	4	19
90	3	4	4	4	5	20
91	4	4	5	5	4	22
92	4	5	3	3	4	19
93	4	3	4	3	3	17
94	4	4	3	4	3	18
95	4	2	3	3	4	16
96	4	4	4	5	5	22
97	3	3	4	3	3	16
98	3	2	4	4	4	17
99	3	4	5	4	3	19
100	4	2	4	3	3	16

(Lanjutan)

Hasil Kuesioner Variabel *Love of Money*

No.	<i>Love of Money (X2)</i>					TOTAL
	X2.1	X2.2	X2.3	X2.4	X2.5	
1	3	2	4	4	1	14
2	4	4	4	3	4	19
3	3	3	4	4	4	18
4	3	4	4	4	4	19
5	3	2	3	4	5	17
6	3	4	4	5	4	20
7	3	4	4	5	5	21
8	4	4	3	3	4	18
9	5	5	4	4	5	23
10	3	4	4	4	3	18
11	4	4	5	4	5	22
12	3	4	3	4	4	18
13	3	4	4	4	5	20
14	3	4	4	3	4	18
15	4	5	5	4	5	23
16	4	4	4	3	4	19
17	4	5	4	4	5	22
18	4	4	5	4	5	22
19	4	5	4	4	5	22
20	4	5	4	4	5	22
21	3	4	4	3	4	18
22	4	4	5	4	4	21
23	3	4	3	4	3	17
24	4	3	3	4	4	18
25	3	3	4	3	4	17
26	3	3	5	4	3	18
27	5	4	4	5	4	22
28	5	5	5	4	5	24
29	4	5	4	5	4	22
30	5	5	5	5	5	25
31	5	5	4	4	5	23
32	5	5	5	5	5	25
33	4	5	4	5	4	22
34	4	4	4	4	4	20
35	4	4	5	5	5	23
36	4	5	5	4	5	23
37	5	4	4	4	5	22

Hak Cipta :

© Hak Cipta milik Politeknik Negeri Jakarta

1. Dilarang mengutip sebagian atau seluruh karya tulis ini tanpa mencantumkan dan menyebutkan sumber :

a. Pengutipan hanya untuk kepentingan pendidikan, penelitian, penulisan karya ilmiah, penulisan laporan, penulisan kritik atau tinjauan suatu masalah.

b. Pengutipan tidak merugikan kepentingan yang wajar Politeknik Negeri Jakarta

2. Dilarang menggunakan dan memperbanyak sebagian atau seluruh karya tulis ini dalam bentuk apapun tanpa izin Politeknik Negeri Jakarta



© Hak Cipta milik Politeknik Negeri Jakarta

Hak Cipta :

1. Dilarang mengutip sebagian atau seluruh karya tulis ini tanpa mencantumkan dan menyebutkan sumber :
 - a. Pengutipan hanya untuk kepentingan pendidikan, penelitian , penulisan karya ilmiah, penulisan laporan, penulisan kritik atau tinjauan suatu masalah.
 - b. Pengutipan tidak merugikan kepentingan yang wajar Politeknik Negeri Jakarta
2. Dilarang menggunakan dan memperbanyak sebagian atau seluruh karya tulis ini dalam bentuk apapun tanpa izin Politeknik Negeri Jakarta

No.	<i>Love of Money (X2)</i>					TOTAL
	X2.1	X2.2	X2.3	X2.4	X2.5	
38	5	5	5	5	5	25
39	3	3	4	4	4	18
40	5	4	5	5	5	24
41	4	3	3	4	4	18
42	5	5	4	5	5	24
43	5	4	4	5	5	23
44	5	5	4	5	4	23
45	5	4	5	4	4	22
46	5	5	5	5	5	25
47	5	5	5	5	5	25
48	4	5	4	4	5	22
49	5	5	4	4	4	22
50	4	5	4	5	4	22
51	5	4	5	4	5	23
52	4	5	5	4	5	23
53	5	4	5	4	5	23
54	4	4	5	4	5	22
55	4	3	4	4	5	20
56	5	4	4	4	5	22
57	5	4	5	4	4	22
58	4	5	4	4	5	22
59	5	5	4	4	5	23
60	5	4	5	4	5	23
61	5	4	5	4	4	22
62	5	5	4	4	4	22
63	4	5	4	4	5	22
64	4	4	4	5	4	21
65	5	4	4	4	4	21
66	5	4	4	4	5	22
67	4	4	5	4	5	22
68	5	4	5	4	4	22
69	4	5	4	4	5	22
70	5	4	5	4	4	22
71	4	4	3	3	4	18
72	4	5	5	4	5	23
73	5	3	4	4	5	21
74	4	4	5	4	4	21
75	4	5	3	4	5	21
76	4	4	5	4	4	21



© Hak Cipta milik Politeknik Negeri Jakarta

Hak Cipta :

1. Dilarang mengutip sebagian atau seluruh karya tulis ini tanpa mencantumkan dan menyebutkan sumber :
 - a. Pengutipan hanya untuk kepentingan pendidikan, penelitian, penulisan karya ilmiah, penulisan laporan, penulisan kritik atau tinjauan suatu masalah.
 - b. Pengutipan tidak merugikan kepentingan yang wajar Politeknik Negeri Jakarta
2. Dilarang menggunakan dan memperbanyak sebagian atau seluruh karya tulis ini dalam bentuk apapun tanpa izin Politeknik Negeri Jakarta

No.	<i>Love of Money (X2)</i>					TOTAL
	X2.1	X2.2	X2.3	X2.4	X2.5	
77	5	4	4	5	5	23
78	4	4	3	3	4	18
79	5	4	4	5	5	23
80	4	2	4	3	5	18
81	3	4	5	3	4	19
82	4	4	4	3	4	19
83	5	4	5	4	5	23
84	4	5	4	3	4	20
85	4	5	4	4	4	21
86	5	4	4	5	5	23
87	4	5	5	4	4	22
88	3	4	4	3	5	19
89	3	4	4	1	4	16
90	3	4	4	4	5	20
91	4	5	5	5	4	23
92	4	2	3	3	4	16
93	1	3	1	3	3	11
94	4	4	3	4	3	18
95	4	2	1	1	4	12
96	4	4	5	5	5	23
97	5	3	4	3	3	18
98	3	2	1	4	4	14
99	3	4	5	4	5	21
100	4	2	4	3	3	16

Hasil Kuesioner Variabel Religiusitas

No.	Religiusitas (X3)					TOTAL
	X3.1	X3.2	X3.3	X3.4	X3.5	
1	2	4	4	4	4	18
2	4	5	4	4	4	21
3	4	4	4	4	4	20
4	4	5	4	4	5	22
5	5	5	5	5	5	25
6	3	3	4	4	3	17
7	4	4	4	4	4	20
8	4	4	4	4	4	20
9	4	2	5	5	4	20
10	4	5	4	5	4	22
11	4	5	5	5	4	23
12	5	3	4	5	4	21
13	5	5	5	5	5	25
14	5	4	4	4	5	22
15	5	5	5	5	5	25
16	5	5	5	4	5	24
17	4	4	3	4	5	20
18	3	3	3	3	4	16
19	3	5	5	5	5	23
20	3	4	3	4	4	18
21	3	5	3	3	4	18
22	4	5	5	5	4	23
23	4	5	4	5	4	22
24	3	5	5	5	5	23
25	5	5	5	5	5	25
26	5	5	5	5	5	25
27	3	5	5	5	5	23
28	3	4	3	4	5	19
29	4	4	4	4	4	20
30	5	4	5	5	5	24
31	4	4	4	4	4	20
32	5	5	3	5	5	23
33	3	4	4	5	5	21
34	4	4	5	4	4	21
35	3	5	4	5	5	22
36	4	4	4	5	4	21
37	4	5	4	5	4	22

Hak Cipta :

© Hak Cipta milik Politeknik Negeri Jakarta

1. Dilarang mengutip sebagian atau seluruh karya tulis ini tanpa mencantumkan dan menyebutkan sumber :

a. Pengutipan hanya untuk kepentingan pendidikan, penelitian, penulisan karya ilmiah, penulisan laporan, penulisan kritik atau tinjauan suatu masalah.

b. Pengutipan tidak merugikan kepentingan yang wajar Politeknik Negeri Jakarta

2. Dilarang menggunakan dan memperbanyak sebagian atau seluruh karya tulis ini dalam bentuk apapun





© Hak Cipta milik Politeknik Negeri Jakarta

Hak Cipta :

1. Dilarang mengutip sebagian atau seluruh karya tulis ini tanpa mencantumkan dan menyebutkan sumber :
 - a. Pengutipan hanya untuk kepentingan pendidikan, penelitian , penulisan karya ilmiah, penulisan laporan, penulisan kritik atau tinjauan suatu masalah.
 - b. Pengutipan tidak merugikan kepentingan yang wajar Politeknik Negeri Jakarta
2. Dilarang menggunakan dan memperbanyak sebagian atau seluruh karya tulis ini dalam bentuk apapun tanpa izin Politeknik Negeri Jakarta

No.	Religiusitas (X3)					TOTAL
	X3.1	X3.2	X3.3	X3.4	X3.5	
38	4	5	4	4	4	21
39	4	4	4	4	4	20
40	4	4	4	4	4	20
41	3	4	4	4	4	19
42	3	4	4	4	4	19
43	5	4	3	3	4	19
44	4	4	3	4	4	19
45	4	5	5	5	5	24
46	2	3	5	4	4	18
47	5	5	5	5	5	25
48	4	4	4	4	4	20
49	4	5	4	5	5	23
50	5	5	4	5	5	24
51	5	4	4	5	5	23
52	5	5	4	5	5	24
53	5	4	5	5	5	24
54	4	3	4	4	5	20
55	5	5	4	5	5	24
56	5	5	4	3	4	21
57	4	5	5	4	4	22
58	5	5	3	5	4	22
59	5	4	4	5	4	22
60	5	4	5	5	4	23
61	5	4	5	5	4	23
62	5	4	5	5	5	24
63	5	5	4	5	4	23
64	5	4	5	5	5	24
65	4	5	4	5	5	23
66	5	5	4	4	5	23
67	5	4	5	4	4	22
68	4	5	4	4	5	22
69	5	5	4	5	4	23
70	5	5	4	5	4	23
71	5	4	5	4	5	23
72	5	5	5	5	4	24
73	5	4	5	5	4	23
74	5	4	5	4	5	23
75	4	5	4	5	5	23
76	4	4	5	4	4	21



© Hak Cipta milik Politeknik Negeri Jakarta

Hak Cipta :

1. Dilarang mengutip sebagian atau seluruh karya tulis ini tanpa mencantumkan dan menyebutkan sumber :
 - a. Pengutipan hanya untuk kepentingan pendidikan, penelitian , penulisan karya ilmiah, penulisan laporan, penulisan kritik atau tinjauan suatu masalah.
 - b. Pengutipan tidak merugikan kepentingan yang wajar Politeknik Negeri Jakarta
2. Dilarang menggunakan dan memperbanyak sebagian atau seluruh karya tulis ini dalam bentuk apapun tanpa izin Politeknik Negeri Jakarta

No.	Religiusitas (X3)					TOTAL
	X3.1	X3.2	X3.3	X3.4	X3.5	
77	5	4	4	5	4	22
78	4	5	5	4	4	22
79	5	4	5	5	4	23
80	5	5	5	4	5	24
81	5	4	5	5	5	24
82	5	5	4	5	4	23
83	5	4	4	5	4	22
84	4	5	5	5	4	23
85	5	4	4	5	4	22
86	4	5	4	5	4	22
87	5	5	4	5	5	24
88	4	5	4	5	4	22
89	5	4	5	5	4	23
90	4	4	4	4	4	20
91	5	5	4	5	4	23
92	5	5	4	5	5	24
93	5	4	5	5	4	23
94	5	4	5	5	4	23
95	4	5	4	4	4	21
96	5	5	5	4	4	23
97	5	5	5	5	5	25
98	5	5	4	5	5	24
99	2	3	3	1	1	10
100	3	4	4	4	2	17

(Lanjutan)

Hasil Kuesioner Variabel Keputusan Menabung

No.	Keputusan Menabung (Y)					TOTAL
	Y1	Y2	Y3	Y4	Y5	
1	4	1	3	3	4	15
2	4	5	4	5	4	22
3	4	4	5	4	5	22
4	4	4	5	4	4	21
5	3	4	4	4	3	18
6	4	5	4	5	4	22
7	3	3	4	3	3	16
8	4	4	4	4	4	20
9	4	4	4	4	3	19
10	5	3	3	4	5	20
11	4	4	4	5	5	22
12	4	4	4	4	5	21
13	4	4	4	4	4	20
14	4	3	3	4	3	17
15	4	4	5	5	4	22
16	3	3	4	4	3	17
17	3	4	3	4	4	18
18	3	4	4	5	3	19
19	4	5	4	4	5	22
20	4	5	5	5	4	23
21	3	4	4	4	3	18
22	4	4	4	3	4	19
23	4	5	4	4	5	22
24	4	4	3	4	4	19
25	3	4	4	4	3	18
26	5	4	4	4	5	22
27	3	4	4	4	3	18
28	4	4	3	4	3	18
29	5	4	3	4	4	20
30	4	4	4	3	3	18
31	4	4	3	4	4	19
32	5	4	4	4	5	22
33	5	4	5	5	5	24
34	4	4	4	5	4	21
35	5	5	4	4	5	23

Hak Cipta :

© Hak Cipta milik Politeknik Negeri Jakarta

1. Dilarang mengutip sebagian atau seluruh karya tulis ini tanpa mencantumkan dan menyebutkan sumber :

a. Pengutipan hanya untuk kepentingan pendidikan, penelitian, penulisan karya ilmiah, penulisan laporan, penulisan kritik atau tinjauan suatu masalah.

b. Pengutipan tidak merugikan kepentingan yang wajar Politeknik Negeri Jakarta

2. Dilarang menggunakan dan memperbanyak sebagian atau seluruh karya tulis ini dalam bentuk apapun tanpa izin Politeknik Negeri Jakarta



© Hak Cipta milik Politeknik Negeri Jakarta

Hak Cipta :

1. Dilarang mengutip sebagian atau seluruh karya tulis ini tanpa mencantumkan dan menyebutkan sumber :
 - a. Pengutipan hanya untuk kepentingan pendidikan, penelitian , penulisan karya ilmiah, penulisan laporan, penulisan kritik atau tinjauan suatu masalah.
 - b. Pengutipan tidak merugikan kepentingan yang wajar Politeknik Negeri Jakarta
2. Dilarang menggunakan dan memperbanyak sebagian atau seluruh karya tulis ini dalam bentuk apapun tanpa izin Politeknik Negeri Jakarta

No.	Keputusan Menabung (Y)					TOTAL
	Y1	Y2	Y3	Y4	Y5	
36	4	3	4	4	3	18
37	4	5	4	5	4	22
38	4	5	5	5	4	23
39	5	5	5	5	5	25
40	5	5	5	5	5	25
41	5	5	4	5	5	24
42	5	4	4	5	5	23
43	5	4	4	5	5	23
44	5	4	4	4	5	22
45	4	5	4	4	4	21
46	4	5	5	4	5	23
47	5	4	5	5	4	23
48	5	4	4	5	4	22
49	5	4	5	4	4	22
50	4	4	5	4	4	21
51	5	5	5	5	5	25
52	4	5	4	4	4	21
53	4	3	3	4	4	18
54	4	5	4	4	5	22
55	4	5	4	5	5	23
56	4	4	4	5	4	21
57	5	4	5	3	4	21
58	4	4	4	3	4	19
59	5	4	4	5	4	22
60	5	3	4	5	4	21
61	4	5	4	5	4	22
62	4	5	4	4	5	22
63	5	3	4	5	4	21
64	4	3	4	4	4	19
65	5	5	4	4	5	23
66	5	4	3	5	4	21
67	4	5	5	4	4	22
68	3	4	3	4	4	18
69	5	4	5	4	5	23
70	5	4	3	5	5	22
71	5	4	3	5	4	21
72	5	4	5	3	4	21
73	4	2	3	5	4	18
74	4	3	5	4	5	21



© Hak Cipta milik Politeknik Negeri Jakarta

Hak Cipta :

1. Dilarang mengutip sebagian atau seluruh karya tulis ini tanpa mencantumkan dan menyebutkan sumber :
 - a. Pengutipan hanya untuk kepentingan pendidikan, penelitian , penulisan karya ilmiah, penulisan laporan, penulisan kritik atau tinjauan suatu masalah.
 - b. Pengutipan tidak merugikan kepentingan yang wajar Politeknik Negeri Jakarta
2. Dilarang menggunakan dan memperbanyak sebagian atau seluruh karya tulis ini dalam bentuk apapun tanpa izin Politeknik Negeri Jakarta

No.	Keputusan Menabung (Y)					TOTAL
	Y1	Y2	Y3	Y4	Y5	
75	5	3	5	4	5	22
76	4	4	3	4	4	19
77	5	4	3	4	4	20
78	4	3	4	4	5	20
79	4	3	3	4	4	18
80	4	4	3	4	4	19
81	4	3	3	4	4	18
82	5	4	4	5	5	23
83	5	4	5	4	5	23
84	5	4	5	5	5	24
85	4	3	4	4	4	19
86	4	4	4	5	5	22
87	5	4	4	5	4	22
88	4	5	3	5	4	21
89	5	4	5	4	5	23
90	4	4	4	3	4	19
91	4	5	4	4	5	22
92	5	4	5	4	5	23
93	4	4	3	3	4	18
94	4	3	2	5	4	18
95	4	3	4	4	3	18
96	4	3	1	1	3	12
97	4	4	3	4	5	20
98	4	2	3	1	4	14
99	3	4	3	4	4	18
100	3	4	4	4	4	19

Uji Validitas dan Uji Reliabilitas
Variabel Literasi Keuangan Syariah

		Correlations					
		X1.1	X1.2	X1.3	X1.4	X1.5	X1TOTAL
X1.1	Pearson Correlation	1	.370**	.293**	.343**	.417**	.726**
	Sig. (2-tailed)		.000	.003	.000	.000	.000
	N	100	100	100	100	100	100
X1.2	Pearson Correlation	.370**	1	.232*	.332**	.403**	.722**
	Sig. (2-tailed)	.000		.020	.001	.000	.000
	N	100	100	100	100	100	100
X1.3	Pearson Correlation	.293**	.232*	1	.286**	.224*	.578**
	Sig. (2-tailed)	.003	.020		.004	.025	.000
	N	100	100	100	100	100	100
X1.4	Pearson Correlation	.343**	.332**	.286**	1	.288**	.642**
	Sig. (2-tailed)	.000	.001	.004		.004	.000
	N	100	100	100	100	100	100
X1.5	Pearson Correlation	.417**	.403**	.224*	.288**	1	.700**
	Sig. (2-tailed)	.000	.000	.025	.004		.000
	N	100	100	100	100	100	100
X1TOTAL	Pearson Correlation	.726**	.722**	.578**	.642**	.700**	1
	Sig. (2-tailed)	.000	.000	.000	.000	.000	
	N	100	100	100	100	100	100
** . Correlation is significant at the 0.01 level (2-tailed).							
* . Correlation is significant at the 0.05 level (2-tailed).							

Hak Cipta :

1. Dilarang mengutip sebagian atau seluruh karya tulis ini tanpa mencantumkan dan menyebutkan sumber :

a. Pengutipan hanya untuk kepentingan pendidikan, penelitian , penulisan karya ilmiah, penulisan laporan, penulisan kritik atau tinjauan suatu masalah.

b. Pengutipan tidak merugikan kepentingan yang wajar Politeknik Negeri Jakarta

2. Dilarang mengemukakan dan memperbanyak sebagian atau seluruh karya tulis ini dalam bentuk apapun



(Lanjutan)

Variabel *Love of Money*

		Correlations					
		X2.1	X2.2	X2.3	X2.4	X2.5	X2TOTAL
X2.1	Pearson Correlation	1	.351**	.400**	.352**	.377**	.705**
	Sig. (2-tailed)		.000	.000	.000	.000	.000
	N	100	100	100	100	100	100
X2.2	Pearson Correlation	.351**	1	.429**	.399**	.406**	.743**
	Sig. (2-tailed)	.000		.000	.000	.000	.000
	N	100	100	100	100	100	100
X2.3	Pearson Correlation	.400**	.429**	1	.382**	.314**	.730**
	Sig. (2-tailed)	.000	.000		.000	.001	.000
	N	100	100	100	100	100	100
X2.4	Pearson Correlation	.352**	.399**	.382**	1	.289**	.683**
	Sig. (2-tailed)	.000	.000	.000		.004	.000
	N	100	100	100	100	100	100
X2.5	Pearson Correlation	.377**	.406**	.314**	.289**	1	.659**
	Sig. (2-tailed)	.000	.000	.001	.004		.000
	N	100	100	100	100	100	100
X2TOTAL	Pearson Correlation	.705**	.743**	.730**	.683**	.659**	1
	Sig. (2-tailed)	.000	.000	.000	.000	.000	
	N	100	100	100	100	100	100

** . Correlation is significant at the 0.01 level (2-tailed).

Hak Cipta :

1. Dilarang mengutip sebagian atau seluruh karya tulis ini tanpa mencantumkan dan menyebutkan sumber :

a. Pengutipan hanya untuk kepentingan pendidikan, penelitian, penulisan karya ilmiah, penulisan laporan, penulisan kritik atau tinjauan suatu masalah.

b. Pengutipan tidak merugikan kepentingan yang wajar Politeknik Negeri Jakarta

2. Dilarang mengemukakan dan memperbanyak sebagian atau seluruh karya tulis ini dalam bentuk apapun



(Lanjutan)

Variabel Religiusitas

		Correlations					
		X3.1	X3.2	X3.3	X3.4	X3.5	X3TOTAL
X3.1	Pearson Correlation	1	.255*	.298**	.457**	.358**	.730**
	Sig. (2-tailed)		.010	.003	.000	.000	.000
	N	100	100	100	100	100	100
X3.2	Pearson Correlation	.255*	1	.092	.334**	.371**	.592**
	Sig. (2-tailed)	.010		.362	.001	.000	.000
	N	100	100	100	100	100	100
X3.3	Pearson Correlation	.298**	.092	1	.403**	.244*	.586**
	Sig. (2-tailed)	.003	.362		.000	.014	.000
	N	100	100	100	100	100	100
X3.4	Pearson Correlation	.457**	.334**	.403**	1	.473**	.781**
	Sig. (2-tailed)	.000	.001	.000		.000	.000
	N	100	100	100	100	100	100
X3.5	Pearson Correlation	.358**	.371**	.244*	.473**	1	.709**
	Sig. (2-tailed)	.000	.000	.014	.000		.000
	N	100	100	100	100	100	100
X3TOTAL	Pearson Correlation	.730**	.592**	.586**	.781**	.709**	1
	Sig. (2-tailed)	.000	.000	.000	.000	.000	
	N	100	100	100	100	100	100
		*. Correlation is significant at the 0.05 level (2-tailed).					
		**. Correlation is significant at the 0.01 level (2-tailed).					

Hak Cipta :

1. Dilarang mengutip sebagian atau seluruh karya tulis ini tanpa mencantumkan dan menyebutkan sumber :

a. Pengutipan hanya untuk kepentingan pendidikan, penelitian, penulisan karya ilmiah, penulisan laporan, penulisan kritik atau tinjauan suatu masalah.

b. Pengutipan tidak merugikan kepentingan yang wajar Politeknik Negeri Jakarta

2. Dilarang menggunakan dan memperbanyak sebagian atau seluruh karya tulis ini dalam bentuk apapun tanpa izin Politeknik Negeri Jakarta



(Lanjutan)

Variabel Keputusan Menabung

		Correlations					
		Y1	Y2	Y3	Y4	Y5	YTOTAL
Y1	Pearson Correlation	1	.093	.254*	.244*	.551**	.610**
	Sig. (2-tailed)		.358	.011	.015	.000	.000
	N	100	100	100	100	100	100
Y2	Pearson Correlation	.093	1	.355**	.353**	.303**	.658**
	Sig. (2-tailed)	.358		.000	.000	.002	.000
	N	100	100	100	100	100	100
Y3	Pearson Correlation	.254*	.355**	1	.259**	.315**	.677**
	Sig. (2-tailed)	.011	.000		.009	.001	.000
	N	100	100	100	100	100	100
Y4	Pearson Correlation	.244*	.353**	.259**	1	.257**	.653**
	Sig. (2-tailed)	.015	.000	.009		.010	.000
	N	100	100	100	100	100	100
Y5	Pearson Correlation	.551**	.303**	.315**	.257**	1	.709**
	Sig. (2-tailed)	.000	.002	.001	.010		.000
	N	100	100	100	100	100	100
YTOTAL	Pearson Correlation	.610**	.658**	.677**	.653**	.709**	1
	Sig. (2-tailed)	.000	.000	.000	.000	.000	
	N	100	100	100	100	100	100
*. Correlation is significant at the 0.05 level (2-tailed).							
**. Correlation is significant at the 0.01 level (2-tailed).							

Hak Cipta :

1. Dilarang mengutip sebagian atau seluruh karya tulis ini tanpa mencantumkan dan menyebutkan sumber :

a. Pengutipan hanya untuk kepentingan pendidikan, penelitian, penulisan karya ilmiah, penulisan laporan, penulisan kritik atau tinjauan suatu masalah.

b. Pengutipan tidak merugikan kepentingan yang wajar Politeknik Negeri Jakarta

2. Dilarang menggunakan dan memperbanyak sebagian atau seluruh karya tulis ini dalam bentuk apapun tanpa izin Politeknik Negeri Jakarta



(Lanjutan)

Variabel Literasi Keuangan Syariah

Reliability Statistics	
Cronbach's Alpha	N of Items
.701	5

Variabel *Love of Money*

Reliability Statistics	
Cronbach's Alpha	N of Items
.746	5

Variabel Religiusitas

Reliability Statistics	
Cronbach's Alpha	N of Items
.709	5

Variabel Keputusan Menabung

Reliability Statistics	
Cronbach's Alpha	N of Items
.676	5

Hak Cipta :

1. Dilarang mengutip sebagian atau seluruh karya tulis ini tanpa mencantumkan dan menyebutkan sumber :
 - a. Pengutipan hanya untuk kepentingan pendidikan, penelitian, penulisan karya ilmiah, penulisan laporan, penulisan kritik atau tinjauan suatu masalah.
 - b. Pengutipan tidak merugikan kepentingan yang wajar Politeknik Negeri Jakarta
2. Dilarang mengemukakan dan memperbanyak sebagian atau seluruh karya tulis ini dalam bentuk apapun tanpa izin Politeknik Negeri Jakarta



Uji Normalitas

One-Sample Kolmogorov-Smirnov Test		
		Unstandardized Residual
N		100
Normal Parameters ^{a,b}	Mean	.0000000
	Std. Deviation	2.27692016
Most Extreme Differences	Absolute	.102
	Positive	.055
	Negative	-.102
Test Statistic		.102
Asymp. Sig. (2-tailed) ^c		.012

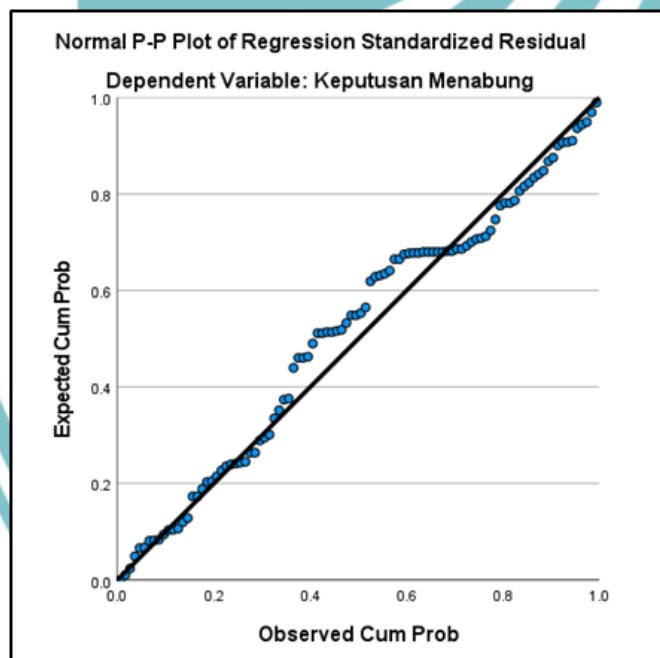
Uji Grafik *Probability Plot*

Hak Cipta :

1. Dilarang mengutip sebagian atau seluruh karya tulis ini tanpa mencantumkan dan menyebutkan sumber :
 - a. Pengutipan hanya untuk kepentingan pendidikan, penelitian, penulisan karya ilmiah, penulisan laporan, penulisan kritik atau tinjauan suatu masalah.
 - b. Pengutipan tidak merugikan kepentingan yang wajar Politeknik Negeri Jakarta
2. Dilarang menggunakan dan memperbanyak sebagian atau seluruh karya tulis ini dalam bentuk apapun tanpa izin Politeknik Negeri Jakarta

(Lanjutan)

Uji Multikolinearitas

Coefficients ^a								
Model		Unstandardized Coefficients		Standardized Coefficients	t	Sig.	Collinearity Statistics	
		B	Std. Error	Beta			Tolerance	VIF
1	(Constant)	14.079	2.936		4.795	.000		
	Literasi Keuangan Syariah	.266	.299	.267	.891	.375	.105	9.484
	Love of Money	.031	.257	.036	.121	.904	.105	9.485
	Religiusitas	.013	.101	.013	.131	.896	.970	1.031

a. Dependent Variable: Keputusan Menabung

Uji Heteroskedastisitas

Coefficients ^a								
Model		Unstandardized Coefficients		Standardized Coefficients	t	Sig.	Collinearity Statistics	
		B	Std. Error	Beta			Tolerance	VIF
1	(Constant)	3.446	1.792		1.923	.057		
	Literasi Keuangan Syariah	.069	.182	.117	.376	.708	.105	9.484
	Love of Money	-.094	.157	-.187	-.600	.550	.105	9.485
	Religiusitas	-.052	.061	-.087	-.847	.399	.970	1.031

a. Dependent Variable: Abs RES

Hak Cipta :

1. Dilarang mengutip sebagian atau seluruh karya tulis ini tanpa mencantumkan dan menyebutkan sumber :
 - a. Pengutipan hanya untuk kepentingan pendidikan, penelitian, penulisan karya ilmiah, penulisan laporan, penulisan kritik atau tinjauan suatu masalah.
 - b. Pengutipan tidak merugikan kepentingan yang wajar Politeknik Negeri Jakarta
2. Dilarang menggunakan dan memperbanyak sebagian atau seluruh karya tulis ini dalam bentuk apapun tanpa izin Politeknik Negeri Jakarta



Uji Regresi Linear Berganda

Coefficients ^a						
Model		Unstandardized Coefficients		Standardized Coefficients	t	Sig.
		B	Std. Error	Beta		
1	(Constant)	14.079	2.936		4.795	.000
	Literasi Keuangan Syariah	.266	.299	.267	.891	.375
	Love of Money	.031	.257	.036	.121	.904
	Religiusitas	.013	.101	.013	.131	.896

a. Dependent Variable: Keputusan Menabung

© Hak Cipta milik Politeknik Negeri Jakarta

Hak Cipta :

1. Dilarang mengutip sebagian atau seluruh karya tulis ini tanpa mencantumkan dan menyebutkan sumber :

a. Pengutipan hanya untuk kepentingan pendidikan, penelitian, penulisan karya ilmiah, penulisan laporan, penulisan kritik atau tinjauan suatu masalah.

b. Pengutipan tidak merugikan kepentingan yang wajar Politeknik Negeri Jakarta

2. Dilarang mengemukakan dan memperbanyak sebagian atau seluruh karya tulis ini dalam bentuk apapun tanpa izin Politeknik Negeri Jakarta



POLITEKNIK
NEGERI
JAKARTA

Uji T

Coefficients ^a						
Model		Unstandardized Coefficients		Standardized Coefficients	t	Sig.
		B	Std. Error	Beta		
1	(Constant)	14.079	2.936		4.795	.000
	Literasi Keuangan Syariah	.266	.299	.267	.891	.375
	Love of Money	.031	.257	.036	.121	.904
	Religiusitas	.013	.101	.013	.131	.896

a. Dependent Variable: Keputusan Menabung

Uji F

ANOVA ^a						
Model		Sum of Squares	df	Mean Square	F	Sig.
1	Regression	51.498	3	17.166	3.211	.026 ^b
	Residual	513.252	96	5.346		
	Total	564.750	99			

a. Dependent Variable: Keputusan Menabung
b. Predictors: (Constant), Religiusitas, Literasi Keuangan Syariah, Love of Money

Uji Koefisien Determinasi

Model Summary				
Model	R	R Square	Adjusted R Square	Std. Error of the Estimate
1	.302 ^a	.091	.063	2.312

a. Predictors: (Constant), Religiusitas, Literasi Keuangan Syariah, Love of Money

Hak Cipta :

1. Dilarang mengutip sebagian atau seluruh karya tulis ini tanpa mencantumkan dan menyebutkan sumber :

a. Pengutipan hanya untuk kepentingan pendidikan, penelitian, penulisan karya ilmiah, penulisan laporan, penulisan kritik atau tinjauan suatu masalah.

b. Pengutipan tidak merugikan kepentingan yang wajar Politeknik Negeri Jakarta

2. Dilarang menggunakan dan memperbanyak sebagian atau seluruh karya tulis ini dalam bentuk apapun tanpa izin Politeknik Negeri Jakarta



Lampiran 7 Distribusi Frekuensi Respoden

Literasi Keuangan Syariah

Pernyataan Variabel Literasi Keuangan Syariah	Frekuensi Respoden					Rata- Rata Skor
	Sangat Tidak Setuju	Tidak Setuju	Netral	Setuju	Sangat Setuju	
Saya memahami pentingnya menabung dalam mengelola keuangan pribadi atau keluarga secara syariah.	0	0	22	45	33	3,59
Saya memahami berbagai produk tabungan syariah	0	6	10	52	32	3,61
Saya memprioritaskan perencanaan keuangan syariah untuk kebutuhan dasar terlebih dahulu.	0	0	12	55	33	3,60
Saya berhati-hati dalam membelanjakan uang.	0	0	18	61	21	3,51
Saya membuat rencana keuangan syariah untuk masa depan yang saya inginkan.	1	0	3	8	48	3,83
Rata-rata skor						3,62

Hak Cipta :

1. Dilarang mengutip sebagian atau seluruh karya tulis ini tanpa mencantumkan dan menyebutkan sumber :
 - a. Pengutipan hanya untuk kepentingan pendidikan, penelitian, penulisan karya ilmiah, penulisan laporan, penulisan kritik atau tinjauan suatu masalah.
 - b. Pengutipan tidak merugikan kepentingan yang wajar Politeknik Negeri Jakarta
2. Dilarang menggunakan sebagian atau seluruh karya tulis ini dalam bentuk apapun tanpa izin Politeknik Negeri Jakarta

(Lanjutan)

Love of Money

Pernyataan Variabel <i>Love of Money</i>	Frekuensi Responden					Rata- Rata Skor
	Sangat Tidak Setuju	Tidak Setuju	Netral	Setuju	Sangat Setuju	
Saya selalu menyisihkan Sebagian dari uang yang saya dapat untuk ditabung.	1	0	21	44	34	3,54
Saya mengendalikan diri tidak bnayak berhutang untuk memenuhi kebutuhan hidup.	0	7	10	51	32	3,46
Saya memastikan bahwa menabung tidak membuat saya stress.	3	0	11	52	34	3,54
Saya merasa bahagia jika saya mampu menyisihkan uang untuk menabung.	2	0	17	59	22	3,47
Saya menabung agar saya siap menghadapi masa depan lebih baik.	1	0	8	43	49	3,67
Rata-rata Skor						3,53

Hak Cipta :

1. Dilarang mengutip sebagian atau seluruh karya tulis ini tanpa mencantumkan dan menyebutkan sumber :
 - a. Pengutipan hanya untuk kepentingan pendidikan, penelitian , penulisan karya ilmiah, penulisan laporan, penulisan kritik atau tinjauan suatu masalah.
 - b. Pengutipan tidak merugikan kepentingan yang wajar Politeknik Negeri Jakarta
2. Dilarang menggunakan dan memperbanyak sebagian atau seluruh karya tulis ini dalam bentuk apapun tanpa izin Politeknik Negeri Jakarta



(Lanjutan)

Religiusitas

Pernyataan Variabel Religiusitas	Frekuensi Responden					Rata-Rata Skor
	Sangat Tidak Setuju	Tidak Setuju	Netral	Setuju	Sangat Setuju	
Saya memprioritaskan menabung menggunakan Bank Konvensional dan Bank Syariah.	0	3	13	35	49	3,63
Saya selalu berusaha memilih investasi yang halal.	0	1	6	43	50	3,70
Saya patuh melakukan zakat sedekah secara rutin.	0	0	10	51	39	3,64
Saya mengetahui larangan riba dalam agama Islam.	1	0	4	37	58	3,74
Saya merasa tenang saat saya merencanakan keuangan sesuai dengan ajaran Islam.	1	1	1	57	40	3,67
Rata-rata Skor						3,67

Hak Cipta :

1. Dilarang mengutip sebagian atau seluruh karya tulis ini tanpa mencantumkan dan menyebutkan sumber :
 - a. Pengutipan hanya untuk kepentingan pendidikan, penelitian, penulisan karya ilmiah, penulisan laporan, penulisan kritik atau tinjauan suatu masalah.
 - b. Pengutipan tidak merugikan kepentingan yang wajar Politeknik Negeri Jakarta
2. Dilarang menggunakan dan memperbanyak sebagian atau seluruh karya tulis ini dalam bentuk apapun tanpa izin Politeknik Negeri Jakarta



(Lanjutan)

Keputusan Menabung

Pernyataan Variabel Keputusan Menabung	Frekuensi Responden					Rata- Rata Skor
	Sangat Tidak Setuju	Tidak Setuju	Netral	Setuju	Sangat Setuju	
Saya menabung jika saya memiliki uang lebih.	0	0	11	55	34	3,61
Saya mencari informasi tentang produk tabungan.	1	2	18	56	23	3,47
Saya membandingkan produk tabungan satu dengan yang lainnya.	1	1	24	51	23	3,45
Saya memilih produk tabungan yang paling sesuai dengan tujuan kebutuhan saya	2	0	9	55	34	3,57
Saya mencari testimoni orang lain dalam menggunakan produk tabungan.	0	0	14	51	35	3,60
Rata-rata Skor						3,54

Hak Cipta :

1. Dilarang mengutip sebagian atau seluruh karya tulis ini tanpa mencantumkan dan menyebutkan sumber :
 - a. Pengutipan hanya untuk kepentingan pendidikan, penelitian, penulisan karya ilmiah, penulisan laporan, penulisan kritik atau tinjauan suatu masalah.
 - b. Pengutipan tidak merugikan kepentingan yang wajar Politeknik Negeri Jakarta
2. Dilarang menggunakan dan memperbanyak sebagian atau seluruh karya tulis ini dalam bentuk apapun tanpa izin Politeknik Negeri Jakarta

