



© Hak Cipta milik Politeknik Negeri Jakarta

Hak Cipta :

1. Dilarang mengutip sebagian atau seluruh karya tulis ini tanpa mencantumkan dan menyebutkan sumber :
  - a. Pengutipan hanya untuk kepentingan pendidikan, penelitian, penulisan karya ilmiah, penulisan laporan, penulisan kritik atau tinjauan suatu masalah.
  - b. Pengutipan tidak merugikan kepentingan yang wajar Politeknik Negeri Jakarta
2. Dilarang mengumumkan dan memperbanyak sebagian atau seluruh karya tulis ini dalam bentuk apapun tanpa izin Politeknik Negeri Jakarta

SKRIPSI TERAPAN



**PERANCANGAN PENYUSUNAN LAPORAN KEUANGAN USAHA  
MIKRO, KECIL, DAN MENENGAH BERDASARKAN SAK EMKM  
DENGAN PENGAPLIKASIAN PADA MICROSOFT EXCEL**

**(Studi Kasus UMKM Z Coffee)**

**Disusun Oleh :**

**Nurma Nuria**

**2004431056**

**POLITEKNIK  
NEGERI  
JAKARTA**

**PROGRAM STUDI AKUNTANSI KEUANGAN  
PROGRAM SARJANA TERAPAN**

**JURUSAN AKUNTANSI**

**POLITEKNIK NEGERI JAKARTA**

**2024**



© Hak Cipta milik Politeknik Negeri Jakarta

Hak Cipta :

1. Dilarang mengutip sebagian atau seluruh karya tulis ini tanpa mencantumkan dan menyebutkan sumber :
  - a. Pengutipan hanya untuk kepentingan pendidikan, penelitian, penulisan karya ilmiah, penulisan laporan, penulisan kritik atau tinjauan suatu masalah.
  - b. Pengutipan tidak merugikan kepentingan yang wajar Politeknik Negeri Jakarta
2. Dilarang mengumumkan dan memperbanyak sebagian atau seluruh karya tulis ini dalam bentuk apapun tanpa izin Politeknik Negeri Jakarta

SKRIPSI TERAPAN



PERANCANGAN PENYUSUNAN LAPORAN KEUANGAN USAHA MIKRO,  
KECIL, DAN MENENGAH BERDASARKAN SAK EMKM DENGAN  
PENGAPLIKASIAN PADA MICROSOFT EXCEL

(Studi Kasus UMKM Z Coffee)

Diajukan sebagai salah satu syarat untuk memperoleh gelar Sarjana Terapan  
Akuntansi

Disusun Oleh :

Nurma Nuria

2004431056

POLITEKNIK  
NEGERI  
JAKARTA

PROGRAM STUDI AKUNTANSI KEUANGAN

PROGRAM SARJANA TERAPAN

JURUSAN AKUNTANSI

POLITEKNIK NEGERI JAKARTA

2024



**Hak Cipta :**

1. Dilarang mengutip sebagian atau seluruh karya tulis ini tanpa mencantumkan dan menyebutkan sumber :
  - a. Pengutipan hanya untuk kepentingan pendidikan, penelitian, penulisan karya ilmiah, penulisan Laporan, penulisan kritik atau tinjauan suatu masalah.
  - b. Pengutipan tidak merugikan kepentingan yang wajar Politeknik Negeri Jakarta
2. Dilarang mengumumkan dan memperbanyak sebagian atau seluruh karya tulis ini dalam bentuk apapun tanpa izin Politeknik Negeri Jakarta

## LEMBAR PERNYATAAN ORISINALITAS

### LEMBAR PERNYATAAN ORISINALITAS

Saya yang bertanda tangan di bawah ini.

Nama : Nurma Nuria

NIM : 2004431056

Program Studi : D4 Akuntansi Keuangan

Jurusan : Akuntansi

Menyatakan bahwa yang dituliskan di dalam Skripsi ini adalah hasil karya saya sendiri bukan jiplakan (plagiasi) karya orang lain baik sebagian atau seluruhnya. Pendapat, gagasan, atau temuan orang lain yang terdapat di dalam Laporan Tugas akhir telah saya kutip dan saya rujuk sesuai dengan etika ilmiah. Demikian pernyataan ini saya buat dengan sebenar-benarnya.

Depok, 23 Juli 2024



Nurma Nuria

NIM. 2004431056





Hak Cipta :

1. Dilarang mengutip sebagian atau seluruh karya tulis ini tanpa mencantumkan dan menyebutkan sumber :
  - a. Pengutipan hanya untuk kepentingan pendidikan, penelitian, penulisan karya ilmiah, penulisan Laporan, penulisan kritik atau tinjauan suatu masalah.
  - b. Pengutipan tidak merugikan kepentingan yang wajar Politeknik Negeri Jakarta
2. Dilarang mengumumkan dan memperbanyak sebagian atau seluruh karya tulis ini dalam bentuk apapun tanpa izin Politeknik Negeri Jakarta

## LEMBAR PENGESAHAN

### LEMBAR PENGESAHAN

Skripsi ini diajukan oleh:

Nama : Nurma Nuria

NIM : 2004431056

Program Studi : D4 Akuntansi Keuangan

Judul Skripsi : Perancangan Penyusunan Laporan Keuangan Usaha Mikro, Kecil, dan Menengah Berdasarkan SAK EMKM dengan Pengaplikasian pada Microsoft Excel (Studi Kasus UMKM Z Coffee)

Telah berhasil dipertahankan di hadapan Dewan Penguji dan diterima sebagai bagian persyaratan yang diperlukan untuk memperoleh gelar Sarjana Terapan pada Program Studi Akuntansi Keuangan Jurusan Akuntansi Politeknik Negeri Jakarta

#### DEWAN PENGUJI

Ketua Penguji : Dr. Titi Suhartati, S.E., Ak., M.M., M.Ak (  )

Anggota Penguji : Desyria Pratiwi, S.E., M.M.S.I (  )

#### DISAIHKAN OLEH KETUA JURUSAN AKUNTANSI

Ditetapkan di : Depok

Tanggal : 30 Juli 2024

Ketua Jurusan Akuntansi



Dr. Sabar Warsini, S.E., M.M.

NIP. 196404151990032002





Hak Cipta :

1. Dilarang mengutip sebagian atau seluruh karya tulis ini tanpa mencantumkan dan menyebutkan sumber :
  - a. Pengutipan hanya untuk kepentingan pendidikan, penelitian, penulisan karya ilmiah, penulisan laporan, penulisan kritik atau tinjauan suatu masalah.
  - b. Pengutipan tidak merugikan kepentingan yang wajar Politeknik Negeri Jakarta
2. Dilarang mengumumkan dan memperbanyak sebagian atau seluruh karya tulis ini dalam bentuk apapun tanpa izin Politeknik Negeri Jakarta

## LEMBAR PERSETUJUAN SKRIPSI

### LEMBAR PERSETUJUAN SKRIPSI

Nama Penyusun : Nurma Nuria

No Induk Mahasiswa : 2004431056

Jurusan Program Studi : D4 Akuntansi Keuangan

Judul Skripsi : Perancangan Penyusunan Laporan Keuangan Usaha Mikro, Kecil, dan Menengah Berdasarkan SAK EMKM dengan Pengaplikasian pada Microsoft Excel (Studi Kasus UMKM Z Coffee)

Disetujui Oleh:

Pembimbing

Desyria Pratiwi, S.E., M.M.S.I.

NIP. 199412042022032010

KPS D4 Akuntansi Keuangan

Yusep Priya Purwa Setya, S.E., M.Ak., CPIA

NIP. 196302031990031001



## KATA PENGANTAR

Puji dan syukur saya panjatkan kepada Allah SWT, karena atas rahmat dan karunia-Nya, peneliti berhasil menyelesaikan skripsi yang berjudul "Perancangan Penyusunan Laporan Keuangan Usaha Mikro, Kecil, dan Menengah Berdasarkan SAK EMKM dengan Pengaplikasian pada Microsoft Excel (Studi Kasus UMKM Z Coffee)". Skripsi ini disusun sebagai bagian dari syarat untuk memperoleh gelar Sarjana Terapan di Program Studi Akuntansi Keuangan Politeknik Negeri Jakarta.

Peneliti menyadari bahwa skripsi ini masih memiliki kekurangan, dan peneliti berharap dapat terus belajar untuk mengimplementasikan pengetahuan yang sudah diperoleh. Proses penulisan skripsi ini tidak terlepas dari bimbingan, masukan, dan arahan dari berbagai pihak yang telah peneliti terima dengan penuh kerendahan hati. Oleh karena itu, pada kesempatan ini, saya ingin mengucapkan terima kasih yang sebesar-besarnya kepada:

1. Kedua orang tua yang senantiasa mendoakan dan memberi dorongan semangat kepada penulis demi kelancaran dalam penyusunan Skripsi ini.
2. Bapak Dr. Syamsurizal, S.E., M.M. selaku Direktur Politeknik Negeri Jakarta.
3. Ibu Dr. Sabar Warsini, S.E., M.M. selaku Ketua Jurusan Akuntansi.
4. Bapak Yusep Friya Purwa Setya, S.E., M.Ak. CTA., CPIA. selaku Kepala Program Studi Akuntansi Keuangan.
5. Ibu Desyria Pratiwi, S.E, M.M, S.I selaku dosen pembimbing yang telah memberikan arahan dan bimbingan kepada penulis selama penyusunan Skripsi ini.
6. Teman-teman saya, Selly, Denisa, Adela, Sukma, Anindra, Puti, Sanjung, Adinda dan Geeta yang sudah mendukung, menghibur dan memberikan semangat.
7. Serta seluruh pihak yang tidak bisa disebutkan satu-persatu namun tidak mengurangi rasa terima kasih dan rasa hormat dari penulis.
8. Diri saya sendiri, terima kasih atas ketekunan, kerja keras, dan kesabaran selama proses skripsi ini. Terima kasih telah tetap berkomitmen dan terus berusaha meskipun menghadapi berbagai tantangan. Pencapaian ini adalah

### Hak Cipta :

1. Dilarang mengutip sebagian atau seluruh karya tulis ini tanpa mencantumkan dan menyebutkan sumber :
  - a. Pengutipan hanya untuk kepentingan pendidikan, penelitian, penulisan karya ilmiah, penulisan laporan, penulisan kritik atau tinjauan suatu masalah.
  - b. Pengutipan tidak merugikan kepentingan yang wajar Politeknik Negeri Jakarta
2. Dilarang mengumumkan dan memperbanyak sebagian atau seluruh karya tulis ini dalam bentuk apapun tanpa izin Politeknik Negeri Jakarta



**Hak Cipta :**

1. Dilarang mengutip sebagian atau seluruh karya tulis ini tanpa mencantumkan dan menyebutkan sumber :
  - a. Pengutipan hanya untuk kepentingan pendidikan, penelitian, penulisan karya ilmiah, penulisan laporan, penulisan kritik atau tinjauan suatu masalah.
  - b. Pengutipan tidak merugikan kepentingan yang wajar Politeknik Negeri Jakarta
2. Dilarang mengumumkan dan memperbanyak sebagian atau seluruh karya tulis ini dalam bentuk apapun tanpa izin Politeknik Negeri Jakarta

hasil dari dedikasi dan usaha yang telah diberikan, dan saya bangga dengan apa yang telah dicapai.

Peneliti menyadari bahwa dalam penyusunan proposal ini, masih terdapat berbagai kekurangan dan hal-hal yang perlu diperbaiki. Oleh karena itu, kritik dan saran yang membangun dari pembaca, dosen, serta rekan-rekan mahasiswa sangat saya harapkan agar dapat meningkatkan kualitas dan kelayakan proposal ini. Setiap masukan akan peneliti terima dengan tangan terbuka dan akan peneliti gunakan sebagai dasar untuk penyempurnaan lebih lanjut.

Semoga proposal skripsi ini tidak hanya bermanfaat bagi pengembangan pengetahuan dan keterampilan saya, tetapi juga memberikan wawasan serta inspirasi bagi teman-teman mahasiswa dan pihak-pihak lain yang membacanya. Terima kasih atas dukungan dan perhatian yang diberikan.

Jakarta, 23 Juli 2024

Nurma Nuria

**POLITEKNIK  
NEGERI  
JAKARTA**





Hak Cipta :

1. Dilarang mengutip sebagian atau seluruh karya tulis ini tanpa mencantumkan dan menyebutkan sumber :
  - a. Pengutipan hanya untuk kepentingan pendidikan, penelitian, penulisan karya ilmiah, penulisan laporan, penulisan kritik atau tinjauan suatu masalah.
  - b. Pengutipan tidak merugikan kepentingan yang wajar Politeknik Negeri Jakarta
2. Dilarang mengemukakan dan memperbanyak sebagian atau seluruh karya tulis ini dalam bentuk apapun tanpa izin Politeknik Negeri Jakarta

## PERNYATAAN PERSETUJUAN PUBLIKASI KARYA ILMIAH UNTUK KEPENTINGAN AKADEMIS

Sebagai sivitas akademis Politeknik Negeri Jakarta, saya yang bertanda tangan di bawah ini:

Nama : Nurma Nuria  
NIM : 2004431056  
Program Studi : D4 Akuntansi Keuangan  
Jurusan : Akuntansi  
Jenis Karya : Skripsi

Demi pengembangan ilmu pengetahuan, menyetujui untuk memberikan kepada Politeknik Negeri Jakarta **Hak Bebas Royalti Noneksklusif (*Non-exclusive Royalty-Free Right*)** atas karya ilmiah saya yang berjudul: **Perancangan Penyusunan Laporan Keuangan Usaha Mikro, Kecil, dan Menengah Berdasarkan SAK EMKM Dengan Pengaplikasian Pada Microsoft Excel (Studi Kasus UMKM Z Coffee)**. Dengan hak bebas royalti non eksklusif ini Politeknik Negeri Jakarta berhak menyimpan, mengalihmedia atau mengformatkan, mengelola dalam bentuk pangkalan data (*database*), merawat, dan mempublikasikan skripsi saya selama tetap mencantumkan nama saya sebagai penulis/pencipta dan sebagai pemilik Hak Cipta. Demikian pernyataan ini saya buat dengan sebenarnya.

Dibuat di : Depok  
Pada Tanggal : 30 Juli 2024

Yang menyatakan

Nurma Nuria



**Hak Cipta :**

1. Dilarang mengutip sebagian atau seluruh karya tulis ini tanpa mencantumkan dan menyebutkan sumber :
  - a. Pengutipan hanya untuk kepentingan pendidikan, penelitian, penulisan karya ilmiah, penulisan laporan, penulisan kritik atau tinjauan suatu masalah.
  - b. Pengutipan tidak merugikan kepentingan yang wajar Politeknik Negeri Jakarta
2. Dilarang mengumumkan dan memperbanyak sebagian atau seluruh karya tulis ini dalam bentuk apapun tanpa izin Politeknik Negeri Jakarta

# PERANCANGAN PENYUSUNAN LAPORAN KEUANGAN USAHA MIKRO, KECIL, DAN MENENGAH BERDASARKAN SAK EMKM DENGAN PENGAPLIKASIAN PADA MICROSOFT EXCEL

(Studi Kasus UMKM Z Coffee)

Oleh

Nurma Nuria

D4 Akuntansi Keuangan

## ABSTRAK

UMKM Z Coffee adalah usaha mikro di bidang makanan dan minuman yang menghadapi tantangan dalam pencatatan keuangan sederhana. Penelitian ini bertujuan memahami proses pencatatan dan pelaporan keuangan serta membuat model pencatatan yang sesuai dengan kondisi Z Coffee, termasuk penyusunan laporan keuangan menggunakan Microsoft Excel. Metode penelitian kualitatif digunakan untuk mengumpulkan data mendalam dari lapangan. Hasil penelitian menunjukkan bahwa Z Coffee belum menyusun laporan keuangan dengan baik karena kurangnya staf admin yang memahami akuntansi dengan baik, sehingga tidak memenuhi Standar Akuntansi Keuangan untuk Entitas Mikro, Kecil, dan Menengah (SAK EMKM). Penelitian ini juga mengidentifikasi kendala yang dihadapi dan menawarkan solusi praktis untuk meningkatkan pencatatan dan pelaporan keuangan Z Coffee agar dapat mematuhi peraturan dan meningkatkan kinerja keuangan.

*Kata Kunci: UMKM, SAK EMKM, Microsoft Excel, Laporan Keuangan*





Hak Cipta :

1. Dilarang mengutip sebagian atau seluruh karya tulis ini tanpa mencantumkan dan menyebutkan sumber :
  - a. Pengutipan hanya untuk kepentingan pendidikan, penelitian, penulisan karya ilmiah, penulisan laporan, penulisan kritik atau tinjauan suatu masalah.
  - b. Pengutipan tidak merugikan kepentingan yang wajar Politeknik Negeri Jakarta
2. Dilarang mengumumkan dan memperbanyak sebagian atau seluruh karya tulis ini dalam bentuk apapun tanpa izin Politeknik Negeri Jakarta

*DESIGN OF FINANCIAL REPORTING PREPARATION FOR MICRO, SMALL, AND MEDIUM ENTERPRISES BASED ON SAK EMKM USING MICROSOFT EXCEL APPLICATION*

*(Case Study of UMKM Z Coffee)*

By :

Nurma Nuria

2004431056

**ABSTRACT**

*UMKM Z Coffee is a microenterprise in the food and beverage sector that faces challenges with simple financial record-keeping. This study aims to understand the financial recording and reporting processes and to develop a recording model suitable for Z Coffee, including preparing financial statements using Microsoft Excel. A qualitative research method is used to collect in-depth field data. The findings show that Z Coffee has not prepared its financial statements properly due to a lack of accounting knowledge among administrative staff, resulting in non-compliance with the Financial Accounting Standards for Micro, Small, and Medium Entities (SAK EMKM). The study also identifies the obstacles faced and provides practical solutions to improve Z Coffee's financial recording and reporting, ensuring regulatory compliance and enhancing financial performance.*

*Keywords: UMKM, SAK EMKM, Microsoft Excel, Financial Statement*

**POLITEKNIK  
NEGERI  
JAKARTA**





Hak Cipta :

1. Dilarang mengutip sebagian atau seluruh karya tulis ini tanpa mencantumkan dan menyebutkan sumber :
  - a. Pengutipan hanya untuk kepentingan pendidikan, penelitian, penulisan karya ilmiah, penulisan laporan, penulisan kritik atau tinjauan suatu masalah.
  - b. Pengutipan tidak merugikan kepentingan yang wajar Politeknik Negeri Jakarta
2. Dilarang mengumumkan dan memperbanyak sebagian atau seluruh karya tulis ini dalam bentuk apapun tanpa izin Politeknik Negeri Jakarta

## DAFTAR ISI

SKRIPSI TERAPAN.....	ii
LEMBAR PENGESAHAN .....	iv
LEMBAR PERSETUJUAN SKRIPSI.....	v
KATA PENGANTAR.....	vi
PERNYATAAN PERSETUJUAN PUBLIKASI KARYA ILMIAH UNTUK KEPENTINGAN AKADEMIS .....	viii
ABSTRAK .....	ix
<i>ABSTRACT</i> .....	x
DAFTAR ISI.....	xi
DAFTAR TABEL .....	xiii
DAFTAR GAMBAR.....	xiv
DAFTAR LAMPIRAN .....	xv
<b>BAB 1 PENDAHULUAN .....</b>	<b>1</b>
1.1 Latar Belakang Penelitian .....	1
1.2 Rumusan Masalah Penelitian .....	2
1.3 Pertanyaan Penelitian .....	2
1.4 Tujuan Penelitian.....	3
1.5 Manfaat Penelitian.....	3
1.6 Sistematika Penulisan Skripsi .....	4
<b>BAB 2 TINJAUAN PUSTAKA.....</b>	<b>5</b>
2.1 Landasan Teori .....	5
2.1.1 Pengertian Usaha Mikro, Kecil, dan Menengah (UMKM).....	5
2.1.2 Kriteria Usaha Mikro, Kecil, dan Menengah (UMKM) .....	6
2.1.3 Kendala Usaha Mikro, Kecil, dan Menengah (UMKM).....	6
2.1.4 Pengertian Standar Akuntansi Keuangan Entitas Mikro, Kecil, dan Menengah (SAK EMKM) .....	7
2.1.5 Siklus Akuntansi .....	7
2.1.6 Laporan Keuangan .....	9
2.2 Penelitian Terdahulu .....	10
2.3 Kerangka Pemikiran .....	13
<b>BAB 3 METODE PENELITIAN.....</b>	<b>14</b>
3.1 Jenis Penelitian .....	14
3.2 Objek dan Subjek Penelitian .....	15



**Hak Cipta :**

1. Dilarang mengutip sebagian atau seluruh karya tulis ini tanpa mencantumkan dan menyebutkan sumber :
  - a. Pengutipan hanya untuk kepentingan pendidikan, penelitian, penulisan karya ilmiah, penulisan laporan, penulisan kritik atau tinjauan suatu masalah.
  - b. Pengutipan tidak merugikan kepentingan yang wajar Politeknik Negeri Jakarta
2. Dilarang mengemukakan dan memperbanyak sebagian atau seluruh karya tulis ini dalam bentuk apapun tanpa izin Politeknik Negeri Jakarta

3.3	Jenis dan Sumber Data Penelitian .....	15
3.4	Metode Pengumpulan Data Penelitian .....	15
3.5	Metode Analisis Data .....	17
<b>BAB 4 HASIL PENELITIAN DAN PEMBAHASAN .....</b>		<b>23</b>
4.1	Hasil Penelitian.....	23
4.1.1	Gambaran Umum.....	23
4.1.2	Struktur Organisasi Z Coffee .....	24
4.2	Perancangan Laporan Keuangan pada Microsoft Excel.....	25
4.2.1	Menu Utama.....	25
4.2.2	Daftar Akun.....	26
4.2.3	Depresiasi.....	27
4.2.4	Saldo Awal.....	29
4.2.5	Jurnal Umum.....	30
4.2.6	Buku Besar .....	31
4.2.7	Neraca Lajur.....	34
4.2.8	Laporan Laba Rugi.....	36
4.2.9	Laporan Posisi Keuangan.....	36
4.3	Perbandingan Laporan Keuangan Sebelum dan Sesudah Menggunakan Rancangan pada Microsoft Excel.....	37
4.3.1	Laporan Laba Rugi.....	37
4.3.2	Laporan Posisi Keuangan (Neraca).....	39
<b>BAB 5 PENUTUP.....</b>		<b>41</b>
5.1	Simpulan.....	41
5.2	Saran.....	41
<b>DAFTAR PUSTAKA.....</b>		<b>42</b>
<b>LAMPIRAN.....</b>		<b>44</b>



**Hak Cipta :**

1. Dilarang mengutip sebagian atau seluruh karya tulis ini tanpa mencantumkan dan menyebutkan sumber :
  - a. Pengutipan hanya untuk kepentingan pendidikan, penelitian, penulisan karya ilmiah, penulisan laporan, penulisan kritik atau tinjauan suatu masalah.
  - b. Pengutipan tidak merugikan kepentingan yang wajar Politeknik Negeri Jakarta
2. Dilarang mengumumkan dan memperbanyak sebagian atau seluruh karya tulis ini dalam bentuk apapun tanpa izin Politeknik Negeri Jakarta

**DAFTAR TABEL**

Tabel 3.1 Fungsi Statistik Excel.....	20
Tabel 3.2 Function Excel.....	21







**Hak Cipta :**

1. Dilarang mengutip sebagian atau seluruh karya tulis ini tanpa mencantumkan dan menyebutkan sumber :
  - a. Pengutipan hanya untuk kepentingan pendidikan, penelitian, penulisan karya ilmiah, penulisan laporan, penulisan kritik atau tinjauan suatu masalah.
  - b. Pengutipan tidak merugikan kepentingan yang wajar Politeknik Negeri Jakarta
2. Dilarang mengumumkan dan memperbanyak sebagian atau seluruh karya tulis ini dalam bentuk apapun tanpa izin Politeknik Negeri Jakarta

## DAFTAR GAMBAR

Gambar 1.1 Grafik Perkembangan UMKM di Indonesia .....	1
Gambar 2.1 Siklus Akuntansi.....	8
Gambar 2.2 Penelitian Terdahulu.....	11
Gambar 2.3 Kerangka Pemikiran Penelitian.....	13
Gambar 4.1 Menu Utama.....	26
Gambar 4.2 Daftar Akun.....	27
Gambar 4.3 Depresiasi Aset Tetap.....	28
Gambar 4.4 Neraca Saldo Awal .....	30
Gambar 4.5 Jurnal Umum.....	31
Gambar 4.6 Buku Besar .....	32
Gambar 4.7 Neraca Lajur.....	34
Gambar 4.8 Laporan Laba Rugi.....	36
Gambar 4.9 Laporan Posisi Keuangan (Neraca).....	37
Gambar 4.10 Laporan Keuangan UMKM Z Coffee .....	38
Gambar 4.11 Laporan Laba Rugi pada Rancangan Excel .....	39
Gambar 4.12 Neraca setelah rancangan pada Excel .....	40

**POLITEKNIK  
NEGERI  
JAKARTA**



**Hak Cipta :**

1. Dilarang mengutip sebagian atau seluruh karya tulis ini tanpa mencantumkan dan menyebutkan sumber :
  - a. Pengutipan hanya untuk kepentingan pendidikan, penelitian, penulisan karya ilmiah, penulisan laporan, penulisan kritik atau tinjauan suatu masalah.
  - b. Pengutipan tidak merugikan kepentingan yang wajar Politeknik Negeri Jakarta
2. Dilarang mengumumkan dan memperbanyak sebagian atau seluruh karya tulis ini dalam bentuk apapun tanpa izin Politeknik Negeri Jakarta

**DAFTAR LAMPIRAN**

Lampiran 1 Daftar Pertanyaan .....	44
Lampiran 2 Hasil Wawancara .....	45
Lampiran 3 Model Struk Penjualan Z Coffee .....	47
Lampiran 4 Daftar Pelengkapan Z Coffee .....	48
Lampiran 5 Menu utama pada rancangan Excel .....	49
Lampiran 6 Daftar Akun pada rancangan Excel .....	50
Lampiran 7 Depresiasi pada rancangan Excel .....	51
Lampiran 8 Saldo Awal pada rancangan Excel .....	51
Lampiran 9 Jurnal Umum pada rancangan Excel .....	52
Lampiran 10 Buku Besar pada rancangan Excel .....	57
Lampiran 11 Neraca Lajur pada rancangan Excel .....	58
Lampiran 12 Laporan Laba Rugi pada rancangan Excel .....	59
Lampiran 13 Laporan Posisi Keuangan (Neraca) pada rancangan Excel .....	60
Lampiran 14 Dokumentasi setelah Wawancara .....	61





## BAB 1 PENDAHULUAN

### 1.1 Latar Belakang Penelitian

Perkembangan zaman yang pesat telah membawa masyarakat pada kebutuhan-kebutuhan baru yang mempengaruhi gaya hidup dan pola konsumsi mereka. Salah satu fenomena yang menarik perhatian adalah munculnya kedai kopi atau coffee shop sebagai tempat berkumpul yang populer. Coffee shop tidak hanya menyediakan beragam jenis kopi dan minuman non-alkohol, tetapi juga menawarkan suasana santai dengan desain interior yang khas, alunan musik, serta fasilitas seperti WiFi. Dalam era modern ini, coffee shop telah menjadi tempat multifungsi, mulai dari tempat bersantai, bekerja, berfoto, hingga menonton acara musik.

Perubahan gaya hidup ini menjadi peluang bisnis yang menarik bagi para pengusaha, terutama dalam sektor Usaha Mikro, Kecil, dan Menengah (UMKM). Dengan pertumbuhan pesat kota dan meningkatnya tingkat stres masyarakat, coffee shop menjadi pilihan yang banyak diminati sebagai tempat refreshing. UMKM, khususnya yang bergerak di bidang food and beverages seperti coffee shop, memainkan peranan penting dalam perekonomian Indonesia. Dengan jumlah unit usaha yang mencapai 99% dari total unit usaha di negara ini, UMKM berkontribusi signifikan terhadap pemerataan ekonomi, pengentasan kemiskinan, dan pemasukan devisa negara (Kadin Indonesia, 2024). Berikut grafik data pertumbuhan UMKM :



Gambar 1.1 Grafik Perkembangan UMKM di Indonesia

Sumber : Kadin Indonesia

#### Hak Cipta :

1. Dilarang mengutip sebagian atau seluruh karya tulis ini tanpa mencantumkan dan menyebutkan sumber :
  - a. Pengutipan hanya untuk kepentingan pendidikan, penelitian, penulisan karya ilmiah, penulisan laporan, penulisan kritik atau tinjauan suatu masalah.
  - b. Pengutipan tidak merugikan kepentingan yang wajar Politeknik Negeri Jakarta
2. Dilarang mengumumkan dan memperbanyak sebagian atau seluruh karya tulis ini dalam bentuk apapun tanpa izin Politeknik Negeri Jakarta





**Hak Cipta :**

1. Dilarang mengutip sebagian atau seluruh karya tulis ini tanpa mencantumkan dan menyebutkan sumber :
  - a. Pengutipan hanya untuk kepentingan pendidikan, penelitian, penulisan karya ilmiah, penulisan laporan, penulisan kritik atau tinjauan suatu masalah.
  - b. Pengutipan tidak merugikan kepentingan yang wajar Politeknik Negeri Jakarta
2. Dilarang mengumumkan dan memperbanyak sebagian atau seluruh karya tulis ini dalam bentuk apapun tanpa izin Politeknik Negeri Jakarta

Dari grafik diatas dapat disimpulkan bahwa jumlah UMKM naik turun setiap tahun akan tetapi di 3 tahun terakhir ini (2021 – 2023) jumlah UMKM mengalami kenaikan. Namun, di balik pertumbuhan pesat coffee shop sebagai salah satu jenis UMKM, terdapat tantangan yang harus dihadapi. Salah satunya, UMKM Z Coffee mengalami kendala terkait pengelolaan administrasi. Tanpa adanya staf admin, laporan keuangan UMKM ini masih sangat sederhana, sehingga menghambat kemampuannya untuk mengajukan pinjaman dana guna pengembangan bisnis. Permasalahan ini menunjukkan pentingnya pengelolaan administrasi yang efektif sebagai kunci untuk mendukung pertumbuhan dan keberlanjutan usaha di sektor *coffee shop*. Dalam upaya mengatasi masalah ini, peneliti bertujuan untuk membantu UMKM Z Coffee dalam merancang dan menyusun laporan keuangan sesuai dengan standar yang berlaku.

### 1.2 Rumusan Masalah Penelitian

Pemilik UMKM Z Coffee memerlukan dana besar untuk membuka cabang baru dan mempertimbangkan pinjaman bank sebagai salah satu sumber pendanaan. Namun, bank menetapkan persyaratan penting, yaitu laporan keuangan yang sesuai dengan Standar Akuntansi Keuangan Entitas Mikro, Kecil, dan Menengah (SAK EMKM).

Saat ini, UMKM Z Coffee tidak memiliki staf admin, sehingga laporan keuangan mereka masih sangat sederhana. Akibatnya, mereka tidak dapat mengajukan pinjaman karena laporan yang ada tidak memenuhi standar bank dan tidak efektif untuk pengambilan keputusan bisnis di masa depan. Pemilik hanya melakukan pencatatan sederhana seperti laporan kas masuk dan keluar menggunakan Google Spreadsheet.

Untuk mengatasi masalah ini, diperlukan bantuan dalam menyusun laporan keuangan sesuai dengan SAK EMKM dan mengurangi risiko kecurangan yang mungkin terjadi.

### 1.3 Pertanyaan Penelitian

1. Bagaimana penerapan SAK EMKM pada pencatatan laporan keuangan yang selama ini dilakukan UMKM Z Coffee?

2. Bagaimana proses perancangan laporan keuangan yang sesuai dengan SAK EMKM?

#### 1.4 Tujuan Penelitian

Berdasarkan rumusan masalah diatas, maka tujuan penelitian ini adalah sebagai berikut :

1. Mengetahui penerapan dan proses pencatatan dan pelaporan keuangan yang selama ini dilakukan oleh UMKM Z Coffee.
2. Menyusun laporan keuangan UMKM Z Coffee dengan perancangan pada Microsoft Excel yang sudah disesuaikan dengan kebutuhan.

#### 1.5 Manfaat Penelitian

1. Manfaat Teoritis  
Manfaat penelitian ini adalah dapat meningkatkan pemahaman dan pengetahuan, serta menjadi acuan bagi peneliti di masa depan dalam menganalisis bagaimana menyusun laporan keuangan UMKM sesuai dengan standar SAK EMKM, seperti yang terlihat dari studi kasus UMKM Z Coffee.
2. Manfaat Praktis
  - a. Penelitian ini diharapkan dapat meningkatkan kemampuan penulis dalam mengidentifikasi, menganalisis dan menyelesaikan permasalahan terkait pencatatan transaksi dan pelaporan keuangan UMKM.
  - b. Penelitian ini diharapkan dapat mendukung Z Coffee dalam mengambil keputusan bisnis yang strategis untuk menjaga kelangsungan bisnisnya di masa depan. Dengan bantuan Microsoft Excel, peneliti berharap Z Coffee dapat menyusun laporan keuangan sesuai dengan Standar Akuntansi Keuangan Entitas Mikro, Kecil, dan Menengah (SAK EMKM) secara lebih akurat dan dapat dipercaya pada periode mendatang.



#### Hak Cipta :

1. Dilarang mengutip sebagian atau seluruh karya tulis ini tanpa mencantumkan dan menyebutkan sumber :
  - a. Pengutipan hanya untuk kepentingan pendidikan, penelitian, penulisan karya ilmiah, penulisan laporan, penulisan kritik atau tinjauan suatu masalah.
  - b. Pengutipan tidak merugikan kepentingan yang wajar Politeknik Negeri Jakarta
2. Dilarang mengumumkan dan memperbanyak sebagian atau seluruh karya tulis ini dalam bentuk apapun tanpa izin Politeknik Negeri Jakarta



## 1.6 Sistematika Penulisan Skripsi

Penulisan skripsi ini mengacu pada panduan penulisan Tugas Akhir/Skripsi sehingga disusun sesuai dengan pedoman yang ditetapkan :

### BAB I : PENDAHULUAN

Dalam bab ini diuraikan tentang latar belakang permasalahan yang menerangkan dasar dipilihnya masalah yang hendak dianalisis, rumusan masalah yang berisi masalah utama yang ingin di analisis, pertanyaan penelitian yang berisi ketegasan atas apa yang ingin diteliti, manfaat penelitian, dan sistematika penulisan.

### BAB II : TINJAUAN PUSTAKA

Dalam bab ini diuraikan teori-teori dan kesimpulan dari penelitian terdahulu yang digunakan sebagai dasar pembahasan masalah yang ada.

### BAB III : METODE PENELITIAN

Bab ini menguraikan tentang sumber data yang digunakan, teknik pengumpulan data dan pemilihan sampel.

### BAB IV : HASIL PENELITIAN DAN PEMBAHASAN

Dalam bab ini diuraikan hasil yang sudah diperoleh yang berkaitan dengan penelitian serta hasil pengolahan data. Serta pembahasan bagaimana hasil analisis data yang diperoleh.

### BAB V : PENUTUP

Dalam bab ini berisi kesimpulan yang dapat diambil dari hasil analisis data yang diperoleh dan saran mengenai hasil penelitian tersebut.

#### Hak Cipta :

1. Dilarang mengutip sebagian atau seluruh karya tulis ini tanpa mencantumkan dan menyebutkan sumber :
  - a. Pengutipan hanya untuk kepentingan pendidikan, penelitian, penulisan karya ilmiah, penulisan laporan, penulisan kritik atau tinjauan suatu masalah.
  - b. Pengutipan tidak merugikan kepentingan yang wajar Politeknik Negeri Jakarta
2. Dilarang mengemukakan dan memperbanyak sebagian atau seluruh karya tulis ini dalam bentuk apapun tanpa izin Politeknik Negeri Jakarta





## BAB 5 PENUTUP

### Hak Cipta :

1. Dilarang mengutip sebagian atau seluruh karya tulis ini tanpa mencantumkan dan menyebutkan sumber :
  - a. Pengutipan hanya untuk kepentingan pendidikan, penelitian, penulisan karya ilmiah, penulisan laporan, penulisan kritik atau tinjauan suatu masalah.
  - b. Pengutipan tidak merugikan kepentingan yang wajar Politeknik Negeri Jakarta
2. Dilarang mengumumkan dan memperbanyak sebagian atau seluruh karya tulis ini dalam bentuk apapun tanpa izin Politeknik Negeri Jakarta

### 5.1 Simpulan

Berdasarkan hasil penelitian dan pembahasan, terdapat beberapa simpulan berikut yang ditarik:

1. Z Coffee belum menyusun laporan keuangan karena kurangnya staf admin yang memahami akuntansi dan laporan keuangan. Akibatnya, hingga saat ini, Z Coffee hanya membuat laporan keuangan sederhana dan belum menerapkan penyusunan laporan keuangan sesuai dengan Standar Akuntansi Keuangan Entitas Mikro, Kecil, dan Menengah (SAK EMKM).
2. Rancangan dan penyusunan laporan keuangan dibuat menggunakan Microsoft Excel yang disesuaikan dengan kebutuhan usaha. Rancangan ini meliputi menu utama, daftar akun, neraca saldo awal, daftar depresiasi aset tetap, jurnal, buku besar, neraca lajur, laporan laba rugi, laporan posisi keuangan, dan catatan atas laporan keuangan (CALK).

### 5.2 Saran

Berdasarkan kesimpulan yang telah diuraikan, berikut adalah beberapa saran yang dapat diberikan:

1. Disarankan agar pihak terkait memberikan pelatihan langsung mengenai pentingnya menyusun laporan keuangan sesuai dengan SAK EMKM dan mengembangkan aplikasi keuangan yang dapat diakses oleh semua UMKM.
2. Z Coffee disarankan untuk mencari staf administrasi agar mereka dapat menyusun laporan keuangan yang lebih lengkap dan sesuai dengan standar SAK EMKM. Dan juga Pertimbangkan untuk berkonsultasi dengan profesional akuntansi atau konsultan keuangan untuk membantu menyesuaikan laporan keuangan dengan SAK EMKM dan memperbaiki proses pencatatan keuangan yang ada.
3. Dengan adanya rancangan penyusunan laporan keuangan ini, diharapkan pemilik Z Coffee dapat lebih cepat dan mudah menerapkan penyusunan laporan keuangan sesuai dengan standar yang berlaku secara berkala.



## DAFTAR PUSTAKA

- Bana, S. M. (2019). *Analisis Tingkat Likuiditas Dan Rentabilitas Pada Perusahaan Daerah Air Minum (PDAM) Kota Kupang*. Kupang: Universitas Katolik Widya Mandira.
- Deanna. (2023). *Pengertian Fungsi Finansial*. Retrieved from Scribd: <https://www.scribd.com/doc/273799667/Pengertian-Fungsi-Finansial>
- Fatah Maulana Rizki, Y. A. (2022). *Penyusunan Laporan Keuangan Berdasarkan SAK EMKM Pada UMKM Toko Grosir Hasanah*.
- Fatwitawati, R. (2018). Pengelolaan Keuangan Bagi Usaha Mikro Kecil Menengah (UMKM) di Kelurahan Airputih Kecamatan Tampan Kota Pekanbaru. *Seminar Hasil Pengabdian Kepada Masyarakat*, 225-229.
- Gammafisis. (2020). *Pengertian Microsoft Excel Menurut Para Ahli*. Retrieved from <https://www.gammafisisblog.com/2020/08/pengertian-microsoft-excel-menurut-para.html>
- Hastin. (2022). Analisis Penyusunan Laporan Keuangan UMKM Berdasarkan SAK EMKM (Studi Kasus Model Ellis).
- Hikmah Rezkiyana, L. S. (2022). Penggunaan Microsoft Excel Dalam Membuat Laporan Keuangan.
- Ikatan Akuntansi Indonesia. (2023). *Standar Akuntansi Keuangan Entitas Mikro, Kecil dan Menengah*. Retrieved from [web.iaiglobal.or.id](http://web.iaiglobal.or.id): <https://web.iaiglobal.or.id/SAK-IAI/Tentang%20SAK%20EMKM#gsc.tab=0>
- Kadin Indonesia. (2024). Retrieved from Data dan Statistik UMKM Indonesia: <https://kadin.id/data-dan-statistik/umkm-indonesia/>
- Kemenkeu Learning Center. (2022, Desember 22). *Ms. Excel: Fungsi Logika-IF*. Retrieved from [klc2.kemenkeu.go.id](http://klc2.kemenkeu.go.id): <https://klc2.kemenkeu.go.id/kms/knowledge/ms-excel-fungsi-logika-if-b7c279d5/detail/>
- Kemenkeu Learning Center. (2022, Desember 29). *Ms. Excel: Fungsi LOOKUP*. Retrieved from [klc2.kemenkeu.go.id](http://klc2.kemenkeu.go.id): <https://klc2.kemenkeu.go.id/kms/knowledge/ms-excel-fungsi-lookup-936a6191/detail/>
- Kristian Pantow Andreuw, J. N. (2022). *Desain Laporan Keuangan Berbasis Microsoft Excel pada Toko Berkat*.

### Hak Cipta :

1. Dilarang mengutip sebagian atau seluruh karya tulis ini tanpa mencantumkan dan menyebutkan sumber :

a. Pengutipan hanya untuk kepentingan pendidikan, penelitian, penulisan karya ilmiah, penulisan laporan, penulisan kritik atau tinjauan suatu masalah.

b. Pengutipan tidak merugikan kepentingan yang wajar Politeknik Negeri Jakarta

2. Dilarang mengumumkan dan memperbanyak sebagian atau seluruh karya tulis ini dalam bentuk apapun tanpa izin Politeknik Negeri Jakarta





**Hak Cipta :**

1. Dilarang mengutip sebagian atau seluruh karya tulis ini tanpa mencantumkan dan menyebutkan sumber :
  - a. Pengutipan hanya untuk kepentingan pendidikan, penelitian, penulisan karya ilmiah, penulisan laporan, penulisan kritik atau tinjauan suatu masalah.
  - b. Pengutipan tidak merugikan kepentingan yang wajar Politeknik Negeri Jakarta
2. Dilarang mengumumkannya dan memperbanyak sebagian atau seluruh karya tulis ini dalam bentuk apapun tanpa izin Politeknik Negeri Jakarta

Luciana Linda, A. G. (2021). *Penyusunan Laporan Keuangan Berdasarkan SAK EMKM dan Pengukuran Kinerja Keuangan Pada Perusahaan Jual Beli Barang Bekas (Studi Kasus Pada PD. XYZ)*.

Marcel, J. (2023, Mei 12). *Apa Itu Akuntansi, Jurusan Akuntansi Dan Prospek Kerja-Nya*. Retrieved from [stekom.ac.id](https://stekom.ac.id):  
<https://stekom.ac.id/artikel/apa-itu-akuntansi-jurusan-akuntansi-dan-prospek-kerja-nya>

Peraturan Perundang-undangan. (n.d.). Retrieved from PP No 7 Tahun 2021 Tentang Kemudahan, Pelindungan, dan Pemberdayaan Koperasi dan Usaha Mikro, Kecil, dan Menengah.

PPM SoM. (2023, Desember 09). *Akuntansi: Pengertian, Sejarah, Tujuan dan Proses*. Retrieved from PPM School of Management:  
<https://ppmschool.ac.id/pengertian-akuntansi/>

Purbowati, D. (2021). *Aku Pintar*. Retrieved from Teknik Analisa Data:  
<https://akupintar.id/info-pintar/-/blogs/teknik-analisa-data-apa-bagaimana-dan-ragam-jenisnya>

Rosania Afif, I. (2019). *Perancangan Penyusunan Laporan Keuangan Berdasarkan SAK EMKM Berbasis Microsoft Excel pada UMKM Almira Handmade Malang*.

Semarang Kota. (2024). *Pengertian UMKM Menurut Undang-Undang, Kriteria, dan Ciri-Ciri UMKM*. Retrieved from [sukorejo.semarangkota.go.id](https://sukorejo.semarangkota.go.id):  
[https://sukorejo.semarangkota.go.id/umkm#:~:text=Klasifikasi%20UKM%20\(Usaha%20Kecil%20Menengah\)&text=Livelihood%20Activities%2C%20yaitu%20UKM%20yang,namun%20belum%20punya%20sifat%20kewirausahaan.](https://sukorejo.semarangkota.go.id/umkm#:~:text=Klasifikasi%20UKM%20(Usaha%20Kecil%20Menengah)&text=Livelihood%20Activities%2C%20yaitu%20UKM%20yang,namun%20belum%20punya%20sifat%20kewirausahaan.)

Sianturi, N. M., & Purba, D. (2021). *Analisa Laporan Keuangan Untuk Teknik Dan Ekonomi*. Pekalongan: PT. Nasya Expanding Management.

UCEO. (2016, February 25). *UNIVERSITAS CIPUTRA*. Retrieved from Metode Pengumpulan Data dalam Penelitian:  
<https://informatika.ciputra.ac.id/2016/02/2016-2-18-metode-pengumpulan-data-dalam-penelitian/>

Veni, S. (2023). *Model Pencatatan Transaksi dan Pelaporan Keuangan Berdasarkan Standar Akuntansi Keuangan Entitas Mikro, Kecil dan Menengah (Studi Kasus UMKM Kopsur Coffee Kota Bekasi)*.





## LAMPIRAN

### Lampiran 1 Daftar Pertanyaan

1. Berapa lama UMKM Z Coffee telah berdiri? Sumber : (Hastin, 2022)
2. Bagaimana struktur organisasi dari UMKM Z Coffee? Sumber : (Hastin, 2022)
3. Apakah Z Coffee melakukan pengelolaan persediaan? Sumber : (Veni, 2023)
4. Apakah Z Coffee memiliki perhitungan HPP ?
5. Apa saja aset yang dimiliki oleh Z Coffee? Sumber : (Rosania, 2019)
6. Apakah dilakukan perhitungan penyusutan untuk aset tetap yang dimiliki?
7. Apa saja yang termasuk dalam perlengkapan di Z Coffee? Sumber : (Veni, 2023)
8. Apa saja peralatan yang digunakan di Z Coffee? Sumber : (Veni, 2023)
9. Apakah modal awal dari Z Coffee berasal dari modal sendiri? Sumber : (Veni, 2023)
10. Metode pembayaran apa yang digunakan dalam setiap penjualan di Z Coffee? Tunai, QRIS, atau debit? Sumber : (Hastin, 2022)
11. Apakah setiap struk pembelian stok disimpan oleh Z Coffee? Sumber : (Veni, 2023)
12. Apakah pendapatan dari Z Coffee hanya berasal dari penjualan? Sumber : (Veni, 2023)
13. Apakah Z Coffee menyusun laporan keuangan? Jika ya, jenis laporan keuangan apa yang telah disusun?
14. Mengapa Z Coffee belum menyusun laporan keuangan sesuai dengan Standar Akuntansi? Sumber : (Rosania, 2019)
15. Beban operasional apa saja yang ada di Z Coffee? Sumber : (Hastin, 2022)

#### Hak Cipta :

1. Dilarang mengutip sebagian atau seluruh karya tulis ini tanpa mencantumkan dan menyebutkan sumber :
  - a. Pengutipan hanya untuk kepentingan pendidikan, penelitian, penulisan karya ilmiah, penulisan laporan, penulisan kritik atau tinjauan suatu masalah.
  - b. Pengutipan tidak merugikan kepentingan yang wajar Politeknik Negeri Jakarta
2. Dilarang mengumumkan dan memperbanyak sebagian atau seluruh karya tulis ini dalam bentuk apapun tanpa izin Politeknik Negeri Jakarta



**Hak Cipta :**

1. Dilarang mengutip sebagian atau seluruh karya tulis ini tanpa mencantumkan dan menyebutkan sumber :
  - a. Pengutipan hanya untuk kepentingan pendidikan, penelitian, penulisan karya ilmiah, penulisan laporan, penulisan kritik atau tinjauan suatu masalah.
  - b. Pengutipan tidak merugikan kepentingan yang wajar Politeknik Negeri Jakarta
2. Dilarang mengumumkannya dan memperbanyak sebagian atau seluruh karya tulis ini dalam bentuk apapun tanpa izin Politeknik Negeri Jakarta

Lampiran 2 Hasil Wawancara

Narasumber : Ka Luthfia (Pemilik UMKM Z Coffee)

Peneliti : Selamat sore, Ka. Perkenalkan, saya Nurma Nuria, mahasiswa semester akhir di Politeknik Negeri Jakarta. Saya ingin meminta izin untuk melakukan wawancara dan memperoleh data terkait penelitian skripsi saya yang berjudul “ANALISIS PENYUSUNAN LAPORAN KEUANGAN USAHA MIKRO, KECIL, DAN MENENGAH BERDASARKAN SAK EMKM DENGAN PENGAPLIKASIAN PADA MICROSOFT EXCEL (Studi Kasus UMKM Z Coffee)”. Apakah kaka bersedia memberikan izin?

Narasumber : Sore ka nurma, iya silahkan.

Peneliti : Terima kasih atas izin yang diberikan, Kak. Saya akan mencatat jawaban-jawaban yang kakak berikan. Sebelumnya boleh tahu nama Kakak?

Narasumber : Nama saya Luthfia Zahrona.

Peneliti : Baik ka, sudah berapa lama UMKM Z Coffee telah didirikan?

Narasumber : Z Coffee ini sudah saya jalankan dari awal tahun 2022.

Peneliti : Bagaimana struktur organisasi dari UMKM Z Coffee?

Narasumber : Hanya saya dan karyawan saja.

Peneliti : Apakah Z Coffee melakukan pengelolaan persediaan?

Narasumber : Dari awal usaha ini berjalan, saya tidak menghitung persediaan secara rinci.

Peneliti : Apakah Z Coffee memiliki perhitungan HPP ?

Narasumber : Karena saya kurang paham bagaimana menghitung harga pokok penjualan, jadi saya buat patokan aja. HPP nya itu saya buat di 40% dari harga jual nya.

Peneliti : Apa saja aset yang dimiliki oleh Z Coffee?

Narasumber : Kita punya kas tunai, kas di bank, peralatan-peralatan untuk kopi dan peralatan masak.

Peneliti : Apakah dilakukan perhitungan penyusutan untuk aset tetap yang dimiliki?

Narasumber : Tidak ada ka, saya kurang ngerti.

Peneliti : Apa saja yang termasuk dalam perlengkapan di Z Coffee?





## © Hak Cipta milik Politeknik Negeri Jakarta

### Hak Cipta :

1. Dilarang mengutip sebagian atau seluruh karya tulis ini tanpa mencantumkan dan menyebutkan sumber :

a. Pengutipan hanya untuk kepentingan pendidikan, penelitian, penulisan karya ilmiah, penulisan laporan, penulisan kritik atau tinjauan suatu masalah.

b. Pengutipan tidak merugikan kepentingan yang wajar Politeknik Negeri Jakarta

2. Dilarang mengumumkan dan memperbanyak sebagian atau seluruh karya tulis ini dalam bentuk apapun tanpa izin Politeknik Negeri Jakarta

- Narasumber : Sedotan, gelas cup, plastik, tisu, plastic sealer, dan paper filter.
- Peneliti : Apa saja peralatan yang digunakan di Z Coffee?
- Narasumber : Alat manual kopi, kompor, sealer, mesin struk, grinder elektrik, grinder manual, dan Ipad.
- Peneliti : Apakah modal awal dari Z Coffee berasal dari modal sendiri?
- Narasumber : Kebetulan modal awal Z Coffee ini saya dapat bantuan dari Baznas.
- Peneliti : Metode pembayaran apa yang digunakan dalam setiap penjualan di Z Coffee? Tunai, QRIS, atau debit?
- Narasumber : Bisa tunai, Qris dan transfer saja. Belum menerima debit disini.
- Peneliti : Apakah setiap struk pembelian stok disimpan oleh Z Coffee?
- Narasumber : Tidak ka.
- Peneliti : Apakah pendapatan dari Z Coffee hanya berasal dari penjualan?
- Narasumber : Iya hanya dari penjualan saja.
- Peneliti : Apakah Z Coffee menyusun laporan keuangan? Jika ya, jenis laporan keuangan apa yang telah disusun?
- Narasumber : Laporan keuangan disini seperti pembukuan sederhana saja. Hanya melakukan pencatatan terkait penjualan dan pengeluaran saja, sehingga keuntungan dapat dihitung dari pencatatan tersebut.
- Peneliti : Mengapa Z Coffee belum menyusun laporan keuangan sesuai dengan Standar Akuntansi?
- Narasumber : Jujur saja saya kurang memahami bagaimana laporan keuangan yang benar seperti apa ka.
- Peneliti : Apa saja beban operasional yang ada di Z Coffee?
- Narasumber : Ada biaya gaji, sewa tempat, dan bayar listrik.
- Peneliti : Baik ka, terimakasih atas informasi yang sudah ka berikan. Mungkin lain kali saya kembali lagi ya ka untuk menanyakan pertanyaan tambahan jika dirasa ada yang kurang.
- Narasumber : Iya sama-sama ka.



## Lampiran 3 Model Struk Penjualan Z Coffee

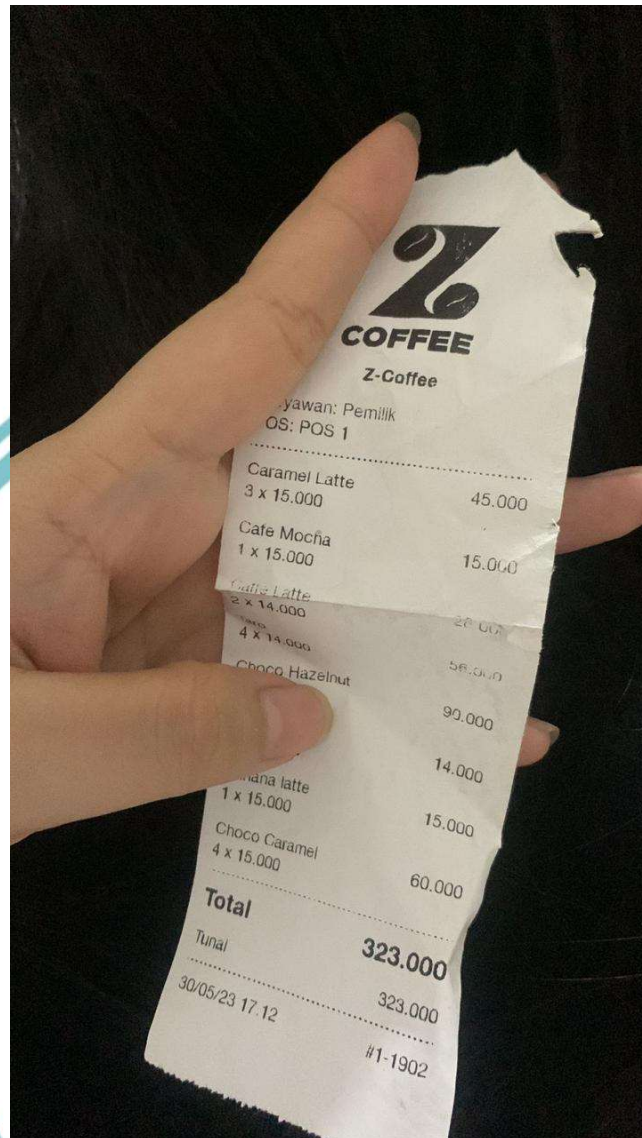

## © Hak Cipta milik Politeknik Negeri Jakarta

## Hak Cipta :

1. Dilarang mengutip sebagian atau seluruh karya tulis ini tanpa mencantumkan dan menyebutkan sumber :
  - a. Pengutipan hanya untuk kepentingan pendidikan, penelitian, penulisan karya ilmiah, penulisan laporan, penulisan kritik atau tinjauan suatu masalah.
  - b. Pengutipan tidak merugikan kepentingan yang wajar Politeknik Negeri Jakarta
2. Dilarang mengumumkan dan memperbanyak sebagian atau seluruh karya tulis ini dalam bentuk apapun tanpa izin Politeknik Negeri Jakarta



## Lampiran 4 Daftar Perlengkapan Z Coffee

No	Nama Perlengkapan
1	Sedotan
2	Cup
3	Plastik
4	Tisu
5	Plastik Sealer
6	Paper Filter

© Hak Cipta milik Politeknik Negeri Jakarta

Hak Cipta :

1. Dilarang mengutip sebagian atau seluruh karya tulis ini tanpa mencantumkan dan menyebutkan sumber :
  - a. Pengutipan hanya untuk kepentingan pendidikan, penelitian, penulisan karya ilmiah, penulisan laporan, penulisan kritik atau tinjauan suatu masalah.
  - b. Pengutipan tidak merugikan kepentingan yang wajar Politeknik Negeri Jakarta
2. Dilarang mengemukakan dan memperbanyak sebagian atau seluruh karya tulis ini dalam bentuk apapun tanpa izin Politeknik Negeri Jakarta



POLITEKNIK  
NEGERI  
JAKARTA



Lampiran 5 Menu utama pada rancangan Excel



**Hak Cipta :**

1. Dilarang mengutip sebagian atau seluruh karya tulis ini tanpa mencantumkan dan menyebutkan sumber :
  - a. Pengutipan hanya untuk kepentingan pendidikan, penelitian, penulisan karya ilmiah, penulisan laporan, penulisan kritik atau tinjauan suatu masalah.
  - b. Pengutipan tidak merugikan kepentingan yang wajar Politeknik Negeri Jakarta
2. Dilarang mengumumkan dan memperbanyak sebagian atau seluruh karya tulis ini dalam bentuk apapun tanpa izin Politeknik Negeri Jakarta





Lampiran 6 Daftar Akun pada rancangan Excel

Z Coffee Neraca Saldo Juni 2024		
Menu Utama		
No. Akun	Pos Saldo	Nama Akun
1000	D	<b>Aset</b>
1100	D	<b>Aset Lancar</b>
1110	D	Kas
1120	D	Bank
1130	D	Piutang Usaha
1140	D	Piutang Karyawan
1150	D	Persediaan Bahan Baku
1160	D	Persediaan Barang Jadi
1170	D	Perlengkapan
<b>1200</b>	D	<b>Aset Tetap</b>
1210	D	Mesin dan Alat
1211	K	Akm. Peny. Peralatan
<b>2000</b>	K	<b>Liabilitas</b>
<b>2100</b>	K	<b>Hutang Jangka Pendek</b>
2110	K	Hutang Usaha
2120	K	Hutang Gaji
2130	K	Hutang Air, Listrik, dan Telepon
<b>2200</b>	K	<b>Hutang Jangka Panjang</b>
2210	K	Hutang Bank
<b>3000</b>	K	<b>Ekuitas</b>
3100	K	Modal
3200	D	Prive
3300	K	Laba
3400	K	Ikhtisar L/R
<b>4000</b>	K	<b>Pendapatan</b>
4100	K	Penjualan
4110	D	Retur Penjualan
4120	D	Diskon Penjualan
4200	K	Pendapatan lain-lain
<b>5000</b>	D	<b>Harga Pokok Penjualan</b>
5100	D	HPP
<b>6000</b>	D	<b>Beban</b>
6100	D	Beban Gaji
6110	D	Beban Air, Listrik dan Telepon
6120	D	Beban Sampah
6130	D	Beban Perlengkapan
6140	D	Beban Depresiasi
6150	D	Beban Sewa

Hak Cipta :

1. Dilarang mengutip sebagian atau seluruh karya tulis ini tanpa mencantumkan dan menyebutkan sumber :
  - a. Pengutipan hanya untuk kepentingan pendidikan, penelitian, penulisan karya ilmiah, penulisan laporan, penulisan kritik atau tinjauan suatu masalah.
  - b. Pengutipan tidak merugikan kepentingan yang wajar Politeknik Negeri Jakarta
2. Dilarang mengemukakan dan memperbanyak sebagian atau seluruh karya tulis ini dalam bentuk apapun tanpa izin Politeknik Negeri Jakarta

## Lampiran 7 Depresiasi pada rancangan Excel

Z Coffee										
Neraca Saldo										
Juni 2024										
Menu Utama										
No.	Nama Aset	Unit	Harga Unit	Umur Ekonomis	Tahun Perolehan	Nilai Perolehan	Penyusutan/Tahun	Penyusutan/Bulan	Akumulasi Penyusutan	Nilai Buku
									Sampai dengan bulan ke- 5	
1	Alat Manual Kopi 4 unit	4	450,000.00	2	2024	1,800,000.00	900,000.00	75,000.00	375,000.00	1,425,000.00
2	Grinder elektrik (Alat giling kopi)	1	1,290,000.00	3	2022	1,290,000.00	430,000.00	35,833.33	1,039,166.67	250,833.33
3	Grinder manual (Alat giling kopi)	1	2,850,000.00	10	2022	2,850,000.00	285,000.00	23,750.00	688,750.00	2,161,250.00
4	Kompor	1	660,000.00	10	2022	660,000.00	66,000.00	5,500.00	159,500.00	500,500.00
5	Sealer	1	1,441,890.00	5	2022	1,441,890.00	288,378.00	24,031.50	696,913.50	744,976.50
6	Mesin Strak	1	880,000.00	3	2022	880,000.00	293,333.33	24,444.44	708,888.89	171,111.11
7	Ipod	1	2,499,000.00	2	2023	2,499,000.00	1,249,500.00	104,125.00	1,770,125.00	728,875.00
						11,420,890.00	3,512,211.33	292,684.28	5,438,344.06	5,982,545.94

## Lampiran 8 Saldo Awal pada rancangan Excel

## © Hak Cipta milik Politeknik Negeri Jakarta



## Hak Cipta :

1. Dilarang mengutip sebagian atau seluruh karya tulis ini tanpa mencantumkan dan menyebutkan sumber :
  - a. Pengutipan hanya untuk kepentingan pendidikan, penelitian, penulisan karya ilmiah, penulisan laporan, penulisan kritik atau tinjauan suatu masalah.
  - b. Pengutipan tidak merugikan kepentingan yang wajar Politeknik Negeri Jakarta
2. Dilarang mengemukakan dan memperbanyak sebagian atau seluruh karya tulis ini dalam bentuk apapun tanpa izin Politeknik Negeri Jakarta





Hak Cipta :

1. Dilarang mengutip sebagian atau seluruh karya tulis ini tanpa mencantumkan dan menyebutkan sumber :
  - a. Pengutipan hanya untuk kepentingan pendidikan, penelitian, penulisan karya ilmiah, penulisan laporan, penulisan kritik atau tinjauan suatu masalah.
  - b. Pengutipan tidak merugikan kepentingan yang wajar Politeknik Negeri Jakarta
2. Dilarang mengumumkan dan memperbanyak sebagian atau seluruh karya tulis ini dalam bentuk apapun tanpa izin Politeknik Negeri Jakarta

Z Coffee					
Neraca Saldo					
Menu Utama					
Juni 2024					
				Aset	102,650,502.94
				Liabilitas	200,000.00
				Ekuitas	102,450,502.94
No. Akun	Pos Saldo	S	Debit	Kredit	Pos Laporan
1000	D	<b>Aset</b>			LPK
1100	D	<b>Aset Lancar</b>			LPK
1110	D	Kas	Rp 5,000,000	Rp -	LPK
1120	D	Bank	Rp 90,545,000	Rp -	LPK
1130	D	Piutang Usaha	Rp -	Rp -	LPK
1140	D	Piutang Karyawan	Rp -	Rp -	LPK
1150	D	Persediaan Bahan Baku	Rp 796,790	Rp -	LPK
1160	D	Persediaan Barang Jadi	Rp -	Rp -	LPK
1170	D	Perlengkapan	Rp 326,167	Rp -	LPK
1200	D	<b>Aset Tetap</b>			LPK
1210	D	Peralatan	Rp 11,420,890	Rp -	LPK
1211	K	Akm. Peny. Peralatan	Rp -	Rp 5,438,344	
2000	K	<b>Liabilitas</b>			LPK
2100	K	<b>Hutang Jangka Pendek</b>			LPK
2110	K	Hutang Usaha	Rp -	Rp -	LPK
2120	K	Hutang Gaji	Rp -	Rp -	LPK
2130	K	Hutang Air, Listrik, dan Telepon	Rp -	Rp 200,000	LPK
2200	K	<b>Hutang Jangka Panjang</b>			LPK
2210	K	Hutang Bank	Rp -	Rp -	LPK
3000	K	<b>Ekuitas</b>			LPK
3100	K	Modal	Rp -	Rp 107,450,503	LPK
3200	D	Prive	Rp 5,000,000	Rp -	LPK
3300	K	Laba	Rp -	Rp -	LR
3400	K	Ikhtisar L/R	Rp -	Rp -	LR
4000	K	<b>Pendapatan</b>	Rp -	Rp -	LR
4100	K	Penjualan	Rp -	Rp -	LR
4110	D	Retur Penjualan	Rp -	Rp -	LR
4120	D	Diskon Penjualan	Rp -	Rp -	LR
4200	K	Pendapatan Lain-lain	Rp -	Rp -	LR
5000	D	<b>Harga Pokok Penjualan</b>	Rp -	Rp -	LR
5100	D	Hpp	Rp -	Rp -	LR
6000	D	<b>Beban</b>	Rp -	Rp -	LR
6100	D	Beban Gaji	Rp -	Rp -	LR
6110	D	Beban Air, Listrik dan Telepon	Rp -	Rp -	LR
6120	D	Beban Sampah	Rp -	Rp -	LR
6130	D	Beban Perlengkapan	Rp -	Rp -	LR
6140	D	Beban Depresiasi	Rp -	Rp -	LR
6150	D	Beban Sewa	Rp -	Rp -	LR

Lampiran 9 Jurnal Umum pada rancangan Excel



## © Hak Cipta milik Politeknik Negeri Jakarta

### Hak Cipta :

1. Dilarang mengutip sebagian atau seluruh karya tulis ini tanpa mencantumkan dan menyebutkan sumber :
  - a. Pengutipan hanya untuk kepentingan pendidikan, penelitian, penulisan karya ilmiah, penulisan laporan, penulisan kritik atau tinjauan suatu masalah.
  - b. Pengutipan tidak merugikan kepentingan yang wajar Politeknik Negeri Jakarta
2. Dilarang mengemukakan dan memperbanyak sebagian atau seluruh karya tulis ini dalam bentuk apapun tanpa izin Politeknik Negeri Jakarta

Z Coffee							Menu Utama	
Jurnal Umum								
Juni 2024								
BALANCE :							29,228,410.79	29,228,410.79
Tanggal	Keterangan	No. Bukti	No. Akun	Nama Akun	Debit	Kredit		
01-Jun-24	Pembelian Persediaan Bahan Baku	0001/JU/VI/24	1150	Persediaan Bahan Baku	5,435,000.00	-		
01-Jun-24	Pembelian Persediaan Bahan Baku	0001/JU/VI/24	1120	Bank	-	5,435,000.00		
01-Jun-24	Pembelian Perlengkapan	0002/JU/VI/24	1170	Perlengkapan	1,260,000.00	-		
01-Jun-24	Pembelian Perlengkapan	0002/JU/VI/24	1120	Bank	-	1,260,000.00		
01-Jun-24	Pemakaian Bahan Baku untuk dijual	0001/Adj/VI/24	1160	Persediaan Barang Jadi	130,896.14	-		
01-Jun-24	Pemakaian Bahan Baku untuk dijual	0001/Adj/VI/24	1150	Persediaan Bahan Baku	-	130,896.14		
01-Jun-24	Penjualan Barang Dagang Z Coffee	0003/JU/VI/24	1110	Kas	441,000.00	-		
01-Jun-24	Penjualan Barang Dagang Z Coffee	0003/JU/VI/24	4100	Penjualan	-	441,000.00		
01-Jun-24	Penjualan Barang Dagang Z Coffee	0003/JU/VI/24	5100	HPP	130,896.14	-		
01-Jun-24	Penjualan Barang Dagang Z Coffee	0003/JU/VI/24	1160	Persediaan Barang Jadi	-	130,896.14		
02-Jun-24	Bayar Listrik Mei 24	0004/JU/VI/24	2130	Hutang Air, Listrik, dan Telepon	200,000.00	-		
02-Jun-24	Bayar Listrik Mei 24	0004/JU/VI/24	1110	Kas	-	200,000.00		
02-Jun-24	Pemakaian Bahan Baku untuk dijual	0003/Adj/VI/24	1160	Persediaan Barang Jadi	125,384.85	-		
02-Jun-24	Pemakaian Bahan Baku untuk dijual	0003/Adj/VI/24	1150	Persediaan Bahan Baku	-	125,384.85		
02-Jun-24	Penjualan Barang Dagang Z Coffee	0005/JU/VI/24	1110	Kas	490,000.00	-		
02-Jun-24	Penjualan Barang Dagang Z Coffee	0005/JU/VI/24	4100	Penjualan	-	490,000.00		
02-Jun-24	Penjualan Barang Dagang Z Coffee	0005/JU/VI/24	5100	HPP	125,384.85	-		
02-Jun-24	Penjualan Barang Dagang Z Coffee	0005/JU/VI/24	1160	Persediaan Barang Jadi	-	125,384.85		
04-Jun-24	Pemakaian Bahan Baku untuk dijual	0005/Adj/VI/24	1160	Persediaan Barang Jadi	98,686.14	-		
04-Jun-24	Pemakaian Bahan Baku untuk dijual	0005/Adj/VI/24	1150	Persediaan Bahan Baku	-	98,686.14		
04-Jun-24	Penjualan Barang Dagang Z Coffee	0006/JU/VI/24	1110	Kas	411,000.00	-		
04-Jun-24	Penjualan Barang Dagang Z Coffee	0006/JU/VI/24	4100	Penjualan	-	411,000.00		
04-Jun-24	Penjualan Barang Dagang Z Coffee	0006/JU/VI/24	5100	HPP	98,686.14	-		
04-Jun-24	Penjualan Barang Dagang Z Coffee	0006/JU/VI/24	1160	Persediaan Barang Jadi	-	98,686.14		
05-Jun-24	Pemakaian Bahan Baku untuk dijual	0007/Adj/VI/24	1160	Persediaan Barang Jadi	43,617.42	-		
05-Jun-24	Pemakaian Bahan Baku untuk dijual	0007/Adj/VI/24	1150	Persediaan Bahan Baku	-	43,617.42		
05-Jun-24	Penjualan Barang Dagang Z Coffee	0007/JU/VI/24	1110	Kas	200,000.00	-		
05-Jun-24	Penjualan Barang Dagang Z Coffee	0007/JU/VI/24	4100	Penjualan	-	200,000.00		
05-Jun-24	Penjualan Barang Dagang Z Coffee	0007/JU/VI/24	5100	HPP	43,617.42	-		
05-Jun-24	Penjualan Barang Dagang Z Coffee	0007/JU/VI/24	1160	Persediaan Barang Jadi	-	43,617.42		
06-Jun-24	Bayar Sewa Tempat Usaha	0008/JU/VI/24	6150	Beban Sewa	1,000,000.00	-		
06-Jun-24	Bayar Sewa Tempat Usaha	0008/JU/VI/24	1120	Bank	-	1,000,000.00		
06-Jun-24	Pemakaian Bahan Baku untuk dijual	0009/Adj/VI/24	1160	Persediaan Barang Jadi	59,958.71	-		
06-Jun-24	Pemakaian Bahan Baku untuk dijual	0009/Adj/VI/24	1150	Persediaan Bahan Baku	-	59,958.71		
06-Jun-24	Penjualan Barang Dagang Z Coffee	0009/JU/VI/24	1110	Kas	190,000.00	-		
06-Jun-24	Penjualan Barang Dagang Z Coffee	0009/JU/VI/24	4100	Penjualan	-	190,000.00		
06-Jun-24	Penjualan Barang Dagang Z Coffee	0009/JU/VI/24	5100	HPP	59,958.71	-		
06-Jun-24	Penjualan Barang Dagang Z Coffee	0009/JU/VI/24	1160	Persediaan Barang Jadi	-	59,958.71		
08-Jun-24	Pemakaian Bahan Baku untuk dijual	0011/Adj/VI/24	1160	Persediaan Barang Jadi	128,989.47	-		
08-Jun-24	Pemakaian Bahan Baku untuk dijual	0011/Adj/VI/24	1150	Persediaan Bahan Baku	-	128,989.47		
08-Jun-24	Penjualan Barang Dagang Z Coffee	0010/JU/VI/24	1110	Kas	454,000.00	-		
08-Jun-24	Penjualan Barang Dagang Z Coffee	0010/JU/VI/24	4100	Penjualan	-	454,000.00		
08-Jun-24	Penjualan Barang Dagang Z Coffee	0010/JU/VI/24	5100	HPP	128,989.47	-		
08-Jun-24	Penjualan Barang Dagang Z Coffee	0010/JU/VI/24	1160	Persediaan Barang Jadi	-	128,989.47		





© Hak Cipta milik Politeknik Negeri Jakarta

Hak Cipta :

1. Dilarang mengutip sebagian atau seluruh karya tulis ini tanpa mencantumkan dan menyebutkan sumber :
  - a. Pengutipan hanya untuk kepentingan pendidikan, penelitian, penulisan karya ilmiah, penulisan laporan, penulisan kritik atau tinjauan suatu masalah.
  - b. Pengutipan tidak merugikan kepentingan yang wajar Politeknik Negeri Jakarta
2. Dilarang mengemukakan dan memperbanyak sebagian atau seluruh karya tulis ini dalam bentuk apapun tanpa izin Politeknik Negeri Jakarta

09-Jun-24	Pemakaian Bahan Baku untuk dijual	0013/Adj/VI/24	1160	Persediaan Barang Jadi	117,767.05	-
09-Jun-24	Pemakaian Bahan Baku untuk dijual	0013/Adj/VI/24	1150	Persediaan Bahan Baku	-	117,767.05
09-Jun-24	Penjualan Barang Dagang Z Coffee	0011/JU/VI/24	1110	Kas	540,000.00	-
09-Jun-24	Penjualan Barang Dagang Z Coffee	0011/JU/VI/24	4100	Penjualan	-	540,000.00
09-Jun-24	Penjualan Barang Dagang Z Coffee	0011/JU/VI/24	5100	HPP	117,767.05	-
09-Jun-24	Penjualan Barang Dagang Z Coffee	0011/JU/VI/24	1160	Persediaan Barang Jadi	-	117,767.05
10-Jun-24	Pemakaian Bahan Baku untuk dijual	0015/Adj/VI/24	1160	Persediaan Barang Jadi	81,767.42	-
10-Jun-24	Pemakaian Bahan Baku untuk dijual	0015/Adj/VI/24	1150	Persediaan Bahan Baku	-	81,767.42
10-Jun-24	Penjualan Barang Dagang Z Coffee	0012/JU/VI/24	1110	Kas	290,000.00	-
10-Jun-24	Penjualan Barang Dagang Z Coffee	0012/JU/VI/24	4100	Penjualan	-	290,000.00
10-Jun-24	Penjualan Barang Dagang Z Coffee	0012/JU/VI/24	5100	HPP	81,767.42	-
10-Jun-24	Penjualan Barang Dagang Z Coffee	0012/JU/VI/24	1160	Persediaan Barang Jadi	-	81,767.42
11-Jun-24	Pemakaian Bahan Baku untuk dijual	0017/Adj/VI/24	1160	Persediaan Barang Jadi	73,043.94	-
11-Jun-24	Pemakaian Bahan Baku untuk dijual	0017/Adj/VI/24	1150	Persediaan Bahan Baku	-	73,043.94
11-Jun-24	Penjualan Barang Dagang Z Coffee	0013/JU/VI/24	1110	Kas	250,000.00	-
11-Jun-24	Penjualan Barang Dagang Z Coffee	0013/JU/VI/24	4100	Penjualan	-	250,000.00
11-Jun-24	Penjualan Barang Dagang Z Coffee	0013/JU/VI/24	5100	HPP	73,043.94	-
11-Jun-24	Penjualan Barang Dagang Z Coffee	0013/JU/VI/24	1160	Persediaan Barang Jadi	-	73,043.94
12-Jun-24	Pemakaian Bahan Baku untuk dijual	0019/Adj/VI/24	1160	Persediaan Barang Jadi	103,576.14	-
12-Jun-24	Pemakaian Bahan Baku untuk dijual	0019/Adj/VI/24	1150	Persediaan Bahan Baku	-	103,576.14
12-Jun-24	Penjualan Barang Dagang Z Coffee	0014/JU/VI/24	1110	Kas	390,000.00	-
12-Jun-24	Penjualan Barang Dagang Z Coffee	0014/JU/VI/24	4100	Penjualan	-	390,000.00
12-Jun-24	Penjualan Barang Dagang Z Coffee	0014/JU/VI/24	5100	HPP	103,576.14	-
12-Jun-24	Penjualan Barang Dagang Z Coffee	0014/JU/VI/24	1160	Persediaan Barang Jadi	-	103,576.14
13-Jun-24	Pemakaian Bahan Baku untuk dijual	0021/Adj/VI/24	1160	Persediaan Barang Jadi	139,575.76	-
13-Jun-24	Pemakaian Bahan Baku untuk dijual	0021/Adj/VI/24	1150	Persediaan Bahan Baku	-	139,575.76
13-Jun-24	Penjualan Barang Dagang Z Coffee	0015/JU/VI/24	1110	Kas	640,000.00	-
13-Jun-24	Penjualan Barang Dagang Z Coffee	0015/JU/VI/24	4100	Penjualan	-	640,000.00
13-Jun-24	Penjualan Barang Dagang Z Coffee	0015/JU/VI/24	5100	HPP	139,575.76	-
13-Jun-24	Penjualan Barang Dagang Z Coffee	0015/JU/VI/24	1160	Persediaan Barang Jadi	-	139,575.76
14-Jun-24	Pemakaian Bahan Baku untuk dijual	0023/Adj/VI/24	1160	Persediaan Barang Jadi	43,617.42	-
14-Jun-24	Pemakaian Bahan Baku untuk dijual	0023/Adj/VI/24	1150	Persediaan Bahan Baku	-	43,617.42
14-Jun-24	Penjualan Barang Dagang Z Coffee	0016/JU/VI/24	1110	Kas	200,000.00	-
14-Jun-24	Penjualan Barang Dagang Z Coffee	0016/JU/VI/24	4100	Penjualan	-	200,000.00
14-Jun-24	Penjualan Barang Dagang Z Coffee	0016/JU/VI/24	5100	HPP	43,617.42	-
14-Jun-24	Penjualan Barang Dagang Z Coffee	0016/JU/VI/24	1160	Persediaan Barang Jadi	-	43,617.42
15-Jun-24	Pemakaian Bahan Baku untuk dijual	0025/Adj/VI/24	1160	Persediaan Barang Jadi	457,982.95	-
15-Jun-24	Pemakaian Bahan Baku untuk dijual	0025/Adj/VI/24	1150	Persediaan Bahan Baku	-	457,982.95
15-Jun-24	Penjualan Barang Dagang Z Coffee	0017/JU/VI/24	1120	Bank	2,100,000.00	-
15-Jun-24	Penjualan Barang Dagang Z Coffee	0017/JU/VI/24	4100	Penjualan	-	2,100,000.00
15-Jun-24	Penjualan Barang Dagang Z Coffee	0017/JU/VI/24	5100	HPP	457,982.95	-
15-Jun-24	Penjualan Barang Dagang Z Coffee	0017/JU/VI/24	1160	Persediaan Barang Jadi	-	457,982.95
16-Jun-24	Pemakaian Bahan Baku untuk dijual	0027/Adj/VI/24	1160	Persediaan Barang Jadi	125,384.85	-
16-Jun-24	Pemakaian Bahan Baku untuk dijual	0027/Adj/VI/24	1150	Persediaan Bahan Baku	-	125,384.85
16-Jun-24	Penjualan Barang Dagang Z Coffee	0018/JU/VI/24	1110	Kas	490,000.00	-
16-Jun-24	Penjualan Barang Dagang Z Coffee	0018/JU/VI/24	4100	Penjualan	-	490,000.00
16-Jun-24	Penjualan Barang Dagang Z Coffee	0018/JU/VI/24	5100	HPP	125,384.85	-
16-Jun-24	Penjualan Barang Dagang Z Coffee	0018/JU/VI/24	1160	Persediaan Barang Jadi	-	125,384.85



## © Hak Cipta milik Politeknik Negeri Jakarta

### Hak Cipta :

1. Dilarang mengutip sebagian atau seluruh karya tulis ini tanpa mencantumkan dan menyebutkan sumber :
  - a. Pengutipan hanya untuk kepentingan pendidikan, penelitian, penulisan karya ilmiah, penulisan laporan, penulisan kritik atau tinjauan suatu masalah.
  - b. Pengutipan tidak merugikan kepentingan yang wajar Politeknik Negeri Jakarta
2. Dilarang mengemukakan dan memperbanyak sebagian atau seluruh karya tulis ini dalam bentuk apapun tanpa izin Politeknik Negeri Jakarta

17-Jun-24	Pemakaian Bahan Baku untuk dijual	0029/Adj/VI/24	1160	Persediaan Barang Jadi	149,933.56	-
17-Jun-24	Pemakaian Bahan Baku untuk dijual	0029/Adj/VI/24	1150	Persediaan Bahan Baku	-	149,933.56
17-Jun-24	Penjualan Barang Dagang Z Coffee	0019/JU/VI/24	1110	Kas	629,000.00	-
17-Jun-24	Penjualan Barang Dagang Z Coffee	0019/JU/VI/24	4100	Penjualan	-	629,000.00
17-Jun-24	Penjualan Barang Dagang Z Coffee	0019/JU/VI/24	5100	HPP	149,933.56	-
17-Jun-24	Penjualan Barang Dagang Z Coffee	0019/JU/VI/24	1160	Persediaan Barang Jadi	-	149,933.56
18-Jun-24	Pemakaian Bahan Baku untuk dijual	0031/Adj/VI/24	1160	Persediaan Barang Jadi	43,617.42	-
18-Jun-24	Pemakaian Bahan Baku untuk dijual	0031/Adj/VI/24	1150	Persediaan Bahan Baku	-	43,617.42
18-Jun-24	Penjualan Barang Dagang Z Coffee	0020/JU/VI/24	1110	Kas	200,000.00	-
18-Jun-24	Penjualan Barang Dagang Z Coffee	0020/JU/VI/24	4100	Penjualan	-	200,000.00
18-Jun-24	Penjualan Barang Dagang Z Coffee	0020/JU/VI/24	5100	HPP	43,617.42	-
18-Jun-24	Penjualan Barang Dagang Z Coffee	0020/JU/VI/24	1160	Persediaan Barang Jadi	-	43,617.42
19-Jun-24	Pemakaian Bahan Baku untuk dijual	0033/Adj/VI/24	1160	Persediaan Barang Jadi	50,817.42	-
19-Jun-24	Pemakaian Bahan Baku untuk dijual	0033/Adj/VI/24	1150	Persediaan Bahan Baku	-	50,817.42
19-Jun-24	Penjualan Barang Dagang Z Coffee	0021/JU/VI/24	1110	Kas	230,000.00	-
19-Jun-24	Penjualan Barang Dagang Z Coffee	0021/JU/VI/24	4100	Penjualan	-	230,000.00
19-Jun-24	Penjualan Barang Dagang Z Coffee	0021/JU/VI/24	5100	HPP	50,817.42	-
19-Jun-24	Penjualan Barang Dagang Z Coffee	0021/JU/VI/24	1160	Persediaan Barang Jadi	-	50,817.42
20-Jun-24	Pemakaian Bahan Baku untuk dijual	0035/Adj/VI/24	1160	Persediaan Barang Jadi	61,064.39	-
20-Jun-24	Pemakaian Bahan Baku untuk dijual	0035/Adj/VI/24	1150	Persediaan Bahan Baku	-	61,064.39
20-Jun-24	Penjualan Barang Dagang Z Coffee	0022/JU/VI/24	1110	Kas	280,000.00	-
20-Jun-24	Penjualan Barang Dagang Z Coffee	0022/JU/VI/24	4100	Penjualan	-	280,000.00
20-Jun-24	Penjualan Barang Dagang Z Coffee	0022/JU/VI/24	5100	HPP	61,064.39	-
20-Jun-24	Penjualan Barang Dagang Z Coffee	0022/JU/VI/24	1160	Persediaan Barang Jadi	-	61,064.39
21-Jun-24	Pemakaian Bahan Baku untuk dijual	0037/Adj/VI/24	1160	Persediaan Barang Jadi	155,474.85	-
21-Jun-24	Pemakaian Bahan Baku untuk dijual	0037/Adj/VI/24	1150	Persediaan Bahan Baku	-	155,474.85
21-Jun-24	Penjualan Barang Dagang Z Coffee	0023/JU/VI/24	1110	Kas	574,000.00	-
21-Jun-24	Penjualan Barang Dagang Z Coffee	0023/JU/VI/24	4100	Penjualan	-	574,000.00
21-Jun-24	Penjualan Barang Dagang Z Coffee	0023/JU/VI/24	5100	HPP	155,474.85	-
21-Jun-24	Penjualan Barang Dagang Z Coffee	0023/JU/VI/24	1160	Persediaan Barang Jadi	-	155,474.85
22-Jun-24	Bayar Gaji Karyawan Juni'24	0024/JU/VI/24	6100	Beban Gaji	2,000,000.00	-
22-Jun-24	Bayar Gaji Karyawan Juni'24	0024/JU/VI/24	1110	Kas	-	2,000,000.00
22-Jun-24	Pemakaian Bahan Baku untuk dijual	0039/Adj/VI/24	1160	Persediaan Barang Jadi	65,426.14	-
22-Jun-24	Pemakaian Bahan Baku untuk dijual	0039/Adj/VI/24	1150	Persediaan Bahan Baku	-	65,426.14
22-Jun-24	Penjualan Barang Dagang Z Coffee	0025/JU/VI/24	1110	Kas	300,000.00	-
22-Jun-24	Penjualan Barang Dagang Z Coffee	0025/JU/VI/24	4100	Penjualan	-	300,000.00
22-Jun-24	Penjualan Barang Dagang Z Coffee	0025/JU/VI/24	5100	HPP	65,426.14	-
22-Jun-24	Penjualan Barang Dagang Z Coffee	0025/JU/VI/24	1160	Persediaan Barang Jadi	-	65,426.14
23-Jun-24	Pemakaian Bahan Baku untuk dijual	0041/Adj/VI/24	1160	Persediaan Barang Jadi	66,507.42	-
23-Jun-24	Pemakaian Bahan Baku untuk dijual	0041/Adj/VI/24	1150	Persediaan Bahan Baku	-	66,507.42
23-Jun-24	Penjualan Barang Dagang Z Coffee	0026/JU/VI/24	1110	Kas	254,000.00	-
23-Jun-24	Penjualan Barang Dagang Z Coffee	0026/JU/VI/24	4100	Penjualan	-	254,000.00
23-Jun-24	Penjualan Barang Dagang Z Coffee	0026/JU/VI/24	5100	HPP	66,507.42	-
23-Jun-24	Penjualan Barang Dagang Z Coffee	0026/JU/VI/24	1160	Persediaan Barang Jadi	-	66,507.42
24-Jun-24	Pemakaian Bahan Baku untuk dijual	0043/Adj/VI/24	1160	Persediaan Barang Jadi	104,669.62	-
24-Jun-24	Pemakaian Bahan Baku untuk dijual	0043/Adj/VI/24	1150	Persediaan Bahan Baku	-	104,669.62
24-Jun-24	Penjualan Barang Dagang Z Coffee	0027/JU/VI/24	1110	Kas	412,000.00	-
24-Jun-24	Penjualan Barang Dagang Z Coffee	0027/JU/VI/24	4100	Penjualan	-	412,000.00
24-Jun-24	Penjualan Barang Dagang Z Coffee	0027/JU/VI/24	5100	HPP	104,669.62	-
24-Jun-24	Penjualan Barang Dagang Z Coffee	0027/JU/VI/24	1160	Persediaan Barang Jadi	-	104,669.62





## © Hak Cipta milik Politeknik Negeri Jakarta

### Hak Cipta :

1. Dilarang mengutip sebagian atau seluruh karya tulis ini tanpa mencantumkan dan menyebutkan sumber :
  - a. Pengutipan hanya untuk kepentingan pendidikan, penelitian, penulisan karya ilmiah, penulisan laporan, penulisan kritik atau tinjauan suatu masalah.
  - b. Pengutipan tidak merugikan kepentingan yang wajar Politeknik Negeri Jakarta
2. Dilarang mengemukakan dan memperbanyak sebagian atau seluruh karya tulis ini dalam bentuk apapun tanpa izin Politeknik Negeri Jakarta

25-Jun-24	Pemakaian Bahan Baku untuk dijual	0045/Adj/VI/24	1160	Persediaan Barang Jadi	87,234.85	-
25-Jun-24	Pemakaian Bahan Baku untuk dijual	0045/Adj/VI/24	1150	Persediaan Bahan Baku	-	87,234.85
25-Jun-24	Penjualan Barang Dagang Z Coffee	0028/JU/VI/24	1110	Kas	400,000.00	-
25-Jun-24	Penjualan Barang Dagang Z Coffee	0028/JU/VI/24	4100	Penjualan	-	400,000.00
25-Jun-24	Penjualan Barang Dagang Z Coffee	0028/JU/VI/24	5100	HPP	87,234.85	-
25-Jun-24	Penjualan Barang Dagang Z Coffee	0028/JU/VI/24	1160	Persediaan Barang Jadi	-	87,234.85
26-Jun-24	Pemakaian Bahan Baku untuk dijual	0047/Adj/VI/24	1160	Persediaan Barang Jadi	65,426.14	-
26-Jun-24	Pemakaian Bahan Baku untuk dijual	0047/Adj/VI/24	1150	Persediaan Bahan Baku	-	65,426.14
26-Jun-24	Penjualan Barang Dagang Z Coffee	0029/JU/VI/24	1110	Kas	300,000.00	-
26-Jun-24	Penjualan Barang Dagang Z Coffee	0029/JU/VI/24	4100	Penjualan	-	300,000.00
26-Jun-24	Penjualan Barang Dagang Z Coffee	0029/JU/VI/24	5100	HPP	65,426.14	-
26-Jun-24	Penjualan Barang Dagang Z Coffee	0029/JU/VI/24	1160	Persediaan Barang Jadi	-	65,426.14
27-Jun-24	Pemakaian Bahan Baku untuk dijual	0049/Adj/VI/24	1160	Persediaan Barang Jadi	109,043.56	-
27-Jun-24	Pemakaian Bahan Baku untuk dijual	0049/Adj/VI/24	1150	Persediaan Bahan Baku	-	109,043.56
27-Jun-24	Penjualan Barang Dagang Z Coffee	0030/JU/VI/24	1110	Kas	500,000.00	-
27-Jun-24	Penjualan Barang Dagang Z Coffee	0030/JU/VI/24	4100	Penjualan	-	500,000.00
27-Jun-24	Penjualan Barang Dagang Z Coffee	0030/JU/VI/24	5100	HPP	109,043.56	-
27-Jun-24	Penjualan Barang Dagang Z Coffee	0030/JU/VI/24	1160	Persediaan Barang Jadi	-	109,043.56
28-Jun-24	Pemakaian Bahan Baku untuk dijual	0051/Adj/VI/24	1160	Persediaan Barang Jadi	69,787.88	-
28-Jun-24	Pemakaian Bahan Baku untuk dijual	0051/Adj/VI/24	1150	Persediaan Bahan Baku	-	69,787.88
28-Jun-24	Penjualan Barang Dagang Z Coffee	0031/JU/VI/24	1110	Kas	320,000.00	-
28-Jun-24	Penjualan Barang Dagang Z Coffee	0031/JU/VI/24	4100	Penjualan	-	320,000.00
28-Jun-24	Penjualan Barang Dagang Z Coffee	0031/JU/VI/24	5100	HPP	69,787.88	-
28-Jun-24	Penjualan Barang Dagang Z Coffee	0031/JU/VI/24	1160	Persediaan Barang Jadi	-	69,787.88
29-Jun-24	Pemakaian Bahan Baku untuk dijual	0053/Adj/VI/24	1160	Persediaan Barang Jadi	65,426.14	-
29-Jun-24	Pemakaian Bahan Baku untuk dijual	0053/Adj/VI/24	1150	Persediaan Bahan Baku	-	65,426.14
29-Jun-24	Penjualan Barang Dagang Z Coffee	0032/JU/VI/24	1110	Kas	300,000.00	-
29-Jun-24	Penjualan Barang Dagang Z Coffee	0032/JU/VI/24	4100	Penjualan	-	300,000.00
29-Jun-24	Penjualan Barang Dagang Z Coffee	0032/JU/VI/24	5100	HPP	65,426.14	-
29-Jun-24	Penjualan Barang Dagang Z Coffee	0032/JU/VI/24	1160	Persediaan Barang Jadi	-	65,426.14
30-Jun-24	Pemakaian Bahan Baku untuk dijual	0055/Adj/VI/24	1160	Persediaan Barang Jadi	43,617.42	-
30-Jun-24	Pemakaian Bahan Baku untuk dijual	0055/Adj/VI/24	1150	Persediaan Bahan Baku	-	43,617.42
30-Jun-24	Penjualan Barang Dagang Z Coffee	0033/JU/VI/24	1110	Kas	200,000.00	-
30-Jun-24	Penjualan Barang Dagang Z Coffee	0033/JU/VI/24	4100	Penjualan	-	200,000.00
30-Jun-24	Penjualan Barang Dagang Z Coffee	0033/JU/VI/24	5100	HPP	43,617.42	-
30-Jun-24	Penjualan Barang Dagang Z Coffee	0033/JU/VI/24	1160	Persediaan Barang Jadi	-	43,617.42
30-Jun-24	Pemakaian Bahan Baku untuk dijual	0057/Adj/VI/24	1160	Persediaan Barang Jadi	87,234.85	-
30-Jun-24	Pemakaian Bahan Baku untuk dijual	0057/Adj/VI/24	1150	Persediaan Bahan Baku	-	87,234.85
30-Jun-24	Penjualan Barang Dagang Z Coffee	0034/JU/VI/24	1110	Kas	400,000.00	-
30-Jun-24	Penjualan Barang Dagang Z Coffee	0034/JU/VI/24	4100	Penjualan	-	400,000.00
30-Jun-24	Penjualan Barang Dagang Z Coffee	0034/JU/VI/24	5100	HPP	87,234.85	-
30-Jun-24	Penjualan Barang Dagang Z Coffee	0034/JU/VI/24	1160	Persediaan Barang Jadi	-	87,234.85
30-Jun-24	Perlengkapan terpakai	0059/Adj/VI/24	6130	Beban Perlengkapan	800,916.67	-
30-Jun-24	Perlengkapan terpakai	0059/Adj/VI/24	1170	Perlengkapan	-	800,916.67
30-Jun-24	Penyusutan Mesin dan Alat	0060/Adj/VI/24	6140	Beban Depresiasi	236,434.28	-
30-Jun-24	Penyusutan Mesin dan Alat	0060/Adj/VI/24	1211	Akm. Peny. Peralatan	-	236,434.28



Hak Cipta :

1. Dilarang mengutip sebagian atau seluruh karya tulis ini tanpa mencantumkan dan menyebutkan sumber :
  - a. Pengutipan hanya untuk kepentingan pendidikan, penelitian, penulisan karya ilmiah, penulisan laporan, penulisan kritik atau tinjauan suatu masalah.
  - b. Pengutipan tidak merugikan kepentingan yang wajar Politeknik Negeri Jakarta
2. Dilarang mengemukakan dan memperbanyak sebagian atau seluruh karya tulis ini dalam bentuk apapun tanpa izin Politeknik Negeri Jakarta

Lampiran 10 Buku Besar pada rancangan Excel

Z Coffee				
Buku Besar				
Juni 2024				
			Debet	Kredit
No. Akun	1110	Saldo Awal	5,000,000.00	-
Nama Akun	Kas	Total Mutasi	10,285,000.00	2,200,000.00
Saldo Normal	D	Saldo Akhir	13,085,000.00	-

Tanggal	No. Akun	Nama Akun	Debit	Kredit
01-Jun-24	1110	Kas	441,000.00	-
02-Jun-24	1110	Kas	-	200,000.00
02-Jun-24	1110	Kas	490,000.00	-
04-Jun-24	1110	Kas	411,000.00	-
05-Jun-24	1110	Kas	200,000.00	-
06-Jun-24	1110	Kas	190,000.00	-
08-Jun-24	1110	Kas	454,000.00	-
09-Jun-24	1110	Kas	540,000.00	-
10-Jun-24	1110	Kas	290,000.00	-
11-Jun-24	1110	Kas	250,000.00	-
12-Jun-24	1110	Kas	390,000.00	-
13-Jun-24	1110	Kas	640,000.00	-
14-Jun-24	1110	Kas	200,000.00	-
16-Jun-24	1110	Kas	490,000.00	-
17-Jun-24	1110	Kas	629,000.00	-
18-Jun-24	1110	Kas	200,000.00	-
19-Jun-24	1110	Kas	230,000.00	-
20-Jun-24	1110	Kas	280,000.00	-
21-Jun-24	1110	Kas	574,000.00	-
22-Jun-24	1110	Kas	-	2,000,000.00
22-Jun-24	1110	Kas	300,000.00	-
23-Jun-24	1110	Kas	254,000.00	-
24-Jun-24	1110	Kas	412,000.00	-
25-Jun-24	1110	Kas	400,000.00	-
26-Jun-24	1110	Kas	300,000.00	-
27-Jun-24	1110	Kas	500,000.00	-
28-Jun-24	1110	Kas	320,000.00	-
29-Jun-24	1110	Kas	300,000.00	-
30-Jun-24	1110	Kas	200,000.00	-
30-Jun-24	1110	Kas	400,000.00	-





## Hak Cipta milik Politeknik Negeri Jakarta

### Hak Cipta :

1. Dilarang mengutip sebagian atau seluruh karya tulis ini tanpa mencantumkan dan menyebutkan sumber :
  - a. Pengutipan hanya untuk kepentingan pendidikan, penelitian, penulisan karya ilmiah, penulisan laporan, penulisan kritik atau tinjauan suatu masalah.
  - b. Pengutipan tidak merugikan kepentingan yang wajar Politeknik Negeri Jakarta
2. Dilarang mengemukakan dan memperbanyak sebagian atau seluruh karya tulis ini dalam bentuk apapun tanpa izin Politeknik Negeri Jakarta

### Lampiran 11 Neraca Lajur pada rancangan Excel

No. Akun	Nama Akun	POS SALDO		Neraca Saldo		Transaksi		Neraca Saldo Setelah Penyesuaian		Laba Rugi		Neraca	
		Debet	Kredit	Debet	Kredit	Debet	Kredit	Debet	Kredit	Debet	Kredit	Debet	Kredit
1000	Aset		D										
1100	Aset Lancar		D										
1110	Kas	5,000,000.00			2,200,000.00	10,285,000.00			13,085,000.00				13,085,000.00
1120	Bank	90,545,000.00			7,695,000.00	2,100,000.00			84,950,000.00				84,950,000.00
1130	Piutang Usaha		D										
1140	Piutang Karyawan		D										
1150	Persediaan Bahan Baku		D	796,790.00		5,453,000.00		2,955,529.92	3,276,260.08				3,276,260.08
1160	Persediaan Barang dalam proses		D										
1170	Persediaan Barang jadi	326,167.00			2,955,529.92	2,955,529.92			326,167.00				326,167.00
1180	Perolehan		D			1,260,000.00		800,916.67	459,083.33				459,083.33
1200	Aset Tetap		D										
1210	Mesin dan Alat	11,420,890.00							11,420,890.00				11,420,890.00
1211	Akta Peny. Pendaft.		K	5,458,544.06				256,454.28					5,674,778.33
2000	Liabilitas		K										
2100	Hutang Jangka Pendek		K										
2110	Hutang Usaha		K										
2120	Hutang Gaji		K										
2130	Hutang Air, Listrik, dan Telepon		K	200,000.00									
2200	Hutang Jangka Panjang		K										
2210	Hutang Bank		K										
3000	Ekuivalen		K										
3100	Modal		K	107,450,502.94					107,450,502.94				107,450,502.94
3200	Prive	5,000,000.00							5,000,000.00				5,000,000.00
3300	Laba		K										
3400	Rahisar L/R		K										
4000	Pendapatan		K										
4100	Pengualan		K					12,385,000.00					12,385,000.00
4110	Retur Penjualan		D										
4120	Diskon Penjualan		D										
4200	Pendapatan lain-lain		K										
5000	Harga Pokok Penjualan		D										
5100	HPP		D			2,955,529.92			2,955,529.92				
6000	Beban		D										
6100	Beban Gaji		D			2,000,000.00			2,000,000.00				
6110	Beban Air, Listrik dan Telepon		D										
6120	Beban Sampah		D										
6130	Beban Perbaikan		D			800,916.67			800,916.67				
6140	Beban Depresiasi		D			236,434.28			236,434.28				
6150	Beban Sewa		D			1,000,000.00			1,000,000.00				
	<b>Jumlah</b>			113,088,847.00		113,088,847.00	29,228,410.79	29,228,410.79	125,510,281.28	125,510,281.28	12,385,000.00	118,517,400.41	113,125,281.28
												5,924,191.13	5,924,191.13

Memorandum



Lampiran 12 Laporan Laba Rugi pada rancangan Excel

Z Coffee		Menu Utama	
Laporan Laba Rugi			
Juni 2024			
<b>Pendapatan</b>			
4100	Penjualan	12,385,000.00	
4110	Retur Penjualan	-	
4120	Diskon Penjualan	-	
4200	Pendapatan lain-lain	-	
	Total Pendapatan	<b>12,385,000.00</b>	
<b>HPP</b>			
5100	HPP	<u>(2,955,529.92)</u>	
<b>Pendapatan Bersih</b>			<b>9,429,470.08</b>
<b>Beban</b>			
6100	Beban Gaji	2,000,000.00	
6110	Beban Air, Listrik dan Telepon	-	
6120	Beban Sampah	-	
6130	Beban Perlengkapan	800,916.67	
6140	Beban Depresiasi	236,434.28	
6150	Beban Sewa	<u>1,000,000.00</u>	
	Total Beban		<u><b>(4,037,350.94)</b></u>
<b>Laba Bersih</b>			<u><b>5,392,119.13</b></u>

POLITEKNIK  
NEGERI  
JAKARTA

**Hak Cipta :**

1. Dilarang mengutip sebagian atau seluruh karya tulis ini tanpa mencantumkan dan menyebutkan sumber :
  - a. Pengutipan hanya untuk kepentingan pendidikan, penelitian, penulisan karya ilmiah, penulisan laporan, penulisan kritik atau tinjauan suatu masalah.
  - b. Pengutipan tidak merugikan kepentingan yang wajar Politeknik Negeri Jakarta
2. Dilarang mengumumkan dan memperbanyak sebagian atau seluruh karya tulis ini dalam bentuk apapun tanpa izin Politeknik Negeri Jakarta

Lampiran 13 Laporan Posisi Keuangan (Neraca) pada rancangan Excel

<b>Z Coffee</b> <b>Neraca</b> <b>Juni 2024</b>		
		<b>Menu Utama</b>
No. Akun	Nama Akun	Saldo
1000	<b>Aset</b>	
1100	<b>Aset Lancar</b>	
1110	Kas	13,085,000.00
1120	Bank	84,950,000.00
1130	Piutang Usaha	-
1140	Piutang Karyawan	-
1150	Persediaan Bahan Baku	3,276,260.08
1160	Persediaan Barang Jadi	326,167.00
1170	Perlengkapan	459,083.33
<b>Total Aset Lancar</b>		<b>102,096,510.41</b>
1200	<b>Aset Tetap</b>	
1210	Mesin dan Alat	11,420,890.00
1211	Akm. Peny. Mesin dan Alat	(5,674,778.33)
<b>Total Aset Tetap</b>		<b>5,746,111.67</b>
2000	<b>Liabilitas</b>	
2100	<b>Hutang Jangka Pendek</b>	
2110	Hutang Usaha	-
2120	Hutang Gaji	-
2130	Hutang Air, Listrik, dan Telepon	-
<b>Total Hutang Jangka Pendek</b>		<b>-</b>
2200	<b>Hutang Jangka Panjang</b>	
2210	Hutang Bank	-
<b>Total Hutang Jangka Panjang</b>		<b>-</b>
3000	<b>Ekuitas</b>	
3100	Modal	107,450,502.94
3200	Prive	(5,000,000.00)
3300	Laba	5,392,119.13
3400	Ikhtisar L/R	
<b>Total Ekuitas</b>		<b>107,842,622.08</b>

**Hak Cipta :**

1. Dilarang mengutip sebagian atau seluruh karya tulis ini tanpa mencantumkan dan menyebutkan sumber :
  - a. Pengutipan hanya untuk kepentingan pendidikan, penelitian, penulisan karya ilmiah, penulisan laporan, penulisan kritik atau tinjauan suatu masalah.
  - b. Pengutipan tidak merugikan kepentingan yang wajar Politeknik Negeri Jakarta
2. Dilarang mengumumkan dan memperbanyak sebagian atau seluruh karya tulis ini dalam bentuk apapun tanpa izin Politeknik Negeri Jakarta





## Lampiran 14 Dokumentasi setelah Wawancara



**POLITEKNIK  
NEGERI  
JAKARTA**

© Hak Cipta milik Politeknik Negeri Jakarta

**Hak Cipta :**

1. Dilarang mengutip sebagian atau seluruh karya tulis ini tanpa mencantumkan dan menyebutkan sumber :
  - a. Pengutipan hanya untuk kepentingan pendidikan, penelitian, penulisan karya ilmiah, penulisan laporan, penulisan kritik atau tinjauan suatu masalah.
  - b. Pengutipan tidak merugikan kepentingan yang wajar Politeknik Negeri Jakarta
2. Dilarang mengumumkan dan memperbanyak sebagian atau seluruh karya tulis ini dalam bentuk apapun tanpa izin Politeknik Negeri Jakarta

