



© Hak Cipta milik Politeknik Negeri Jakarta

Hak Cipta :

1. Dilarang mengutip sebagian atau seluruh karya tulis ini tanpa mencantumkan dan menyebutkan sumber :
  - a. Pengutipan hanya untuk kepentingan pendidikan, penelitian, penulisan karya ilmiah, penulisan laporan, penulisan kritik atau tinjauan suatu masalah.
  - b. Pengutipan tidak merugikan kepentingan yang wajar Politeknik Negeri Jakarta
2. Dilarang mengumumkan dan memperbanyak sebagian atau seluruh karya tulis ini dalam bentuk apapun tanpa izin Politeknik Negeri Jakarta

**TUGAS AKHIR  
PERENCANAAN USAHA**

**RANCANGAN USAHA JASA PENYEDIA SUMBER DAYA MANUSIA  
OUTSOURCE OLEH CV MUDA MUDI KREATIF**



**Diajukan Sebagai Persyaratan Kelulusan Sarjana Terapan Gelar Sarjana Terapan Usaha Jasa Konvensi, Perjalanan Insentif dan Pameran (MICE)**

**POLITEKNIK  
NEGERI  
JAKARTA**

Disusun oleh:

1. Maura Rosadha Putri      NIM: 4517010038
2. Nadia Ayu Rizkyana Susilo      NIM: 4517010042
3. Nadya Anisa      NIM: 4517010059

**PROGRAM STUDI SARJANA TERAPAN USAHA JASA KONVENSI,  
PERJALANAN INSENTIF, DAN PAMERAN (MICE)  
JURUSAN ADMINISTRASI NIAGA  
POLITEKNIK NEGERI JAKARTA  
DEPOK  
2021**



Hak Cipta :

1. Dilarang mengutip sebagian atau seluruh karya tulis ini tanpa mencantumkan dan menyebutkan sumber :
  - a. Pengutipan hanya untuk kepentingan pendidikan, penelitian, penulisan karya ilmiah, penulisan laporan, penulisan kritik atau tinjauan suatu masalah.
  - b. Pengutipan tidak merugikan kepentingan yang wajar Politeknik Negeri Jakarta
2. Dilarang mengumumkan dan memperbanyak sebagian atau seluruh karya tulis ini dalam bentuk apapun tanpa izin Politeknik Negeri Jakarta

**PROGRAM STUDI USAHA JASA KONVENSI, PERJALANAN INSENTIF  
DAN PAMERAN (MICE)  
JURUSAN ADMINISTRASI NIAGA  
POLITEKNIK NEGERI JAKARTA**

**LEMBAR PERSETUJUAN**

Nama : Maura Rosadha Putri  
NIM : 4517010038  
Nama : Nadia Ayu Rizkyana Susilo  
NIM : 4517010042  
Nama : Nadya Anisa  
NIM : 4517010059  
Program Studi : S1 Terapan Usaha Jasa Konvensi Perjalanan Insentif, dan Pameran (MICE)  
Judul Laporan Akhir: Rancangan Usaha Jasa Penyedia Sumber Daya Manusia *Outsource* oleh CV Muda Mudi Kreatif

Depok, 28 Juli 2021

Menyetujui,  
Kepala Program Studi MICE

Dr. Etty Khongrat, S.E., M.Si  
NIP 196108211988032001

Pembimbing

Maswir SE., MM.  
NIP 195611191989101001

Mengetahui,  
Ketua Jurusan Administrasi Niaga



Dr. Dra. Iis Mariam, M.Si.  
NIP 196501311989032001





**PROGRAM STUDI USAHA JASA KONVENSIF, PERJALANAN INSENTIF  
DAN PAMERAN (MICE)  
JURUSAN ADMINISTRASI NIAGA  
POLITEKNIK NEGERI JAKARTA**

**LEMBAR PENGESAHAN**

Nama : Maura Rosadha Putri  
NIM : 4517010038  
Nama : Nadia Ayu Rizkyana Susilo  
NIM : 4517010042  
Nama : Nadya Anisa  
NIM : 4517010059  
Program Studi : S1 Terapan Usaha Jasa Konvensi Perjalanan Insentif, dan Pameran (MICE)  
Judul Laporan Akhir: Rancangan Usaha Jasa Penyedia Sumber Daya Manusia *Outsource* oleh CV Muda Mudi Kreatif

Telah berhasil dipertahankan dihadapan Tim Penguji dan diterima sebagai bagian persyaratan yang diperlukan untuk memperoleh gelar Sarjana Sains Terapan pada Program Studi Sarjana Terapan Usaha Jasa Konvensi, Perjalanan Insentif dan Pameran (MICE) Jurusan Administrasi Niaga Politeknik Negeri Jakarta, pada:

hari, tanggal: rabu, 28 juli 2021

waktu : 13.00 – 16.00

tempat : *online*

**TIM PENGUJI**

Ketua Sidang: Maswir SE., MM.  
NIP 195611191989101001

Penguji I : Dr. Etty Khongrat, S.E., M.Si  
NIP 196108211988032001

Penguji I : Annisa Wardhani S.S.T., M.T  
NIP 23102014110319870813

- Hak Cipta :**
1. Dilarang mengutip sebagian atau seluruh karya tulis ini tanpa mencantumkan dan menyebutkan sumber :
    - a. Pengutipan hanya untuk kepentingan pendidikan, penelitian , penulisan karya ilmiah, penulisan laporan, penulisan kritik atau tinjauan suatu masalah.
    - b. Pengutipan tidak merugikan kepentingan yang wajar Politeknik Negeri Jakarta
  2. Dilarang mengumumikan dan memperbanyak sebagian atau seluruh karya tulis ini dalam bentuk apapun tanpa izin Politeknik Negeri Jakarta



## Kata Pengantar

Puji syukur atas kehadiran Allah SWT atas rahmat dan karunia-Nya, sehingga penulis dapat menyelesaikan Tugas Akhir Rancangan Usaha (*Business Plan*) dengan judul “Rancangan Usaha Jasa Penyedia Sumber Daya Manusia *Outsource* oleh CV Muda Mudi Kreatif” sebagai salah satu persyaratan untuk menyelesaikan Pendidikan Sarjana Terapan Pariwisata (S.Tr.Par) Jurusan Administrasi Niaga Program Studi Usaha Jasa Konvensi, Perjalanan Insentif, dan Pameran (D4 *MICE*) Politeknik Negeri Jakarta. Oleh sebab itu, penulis dapat menyusun dan menyelesaikan Tugas Akhir Rancangan Usaha (*Business Plan*) dengan tepat pada waktunya.

Dalam proses penyusunan Tugas Akhir Rancangan Usaha (*Business Plan*), penulis pun tentu menghadapi berbagai hambatan dan kesulitan. Oleh karena itu, penulis mengucapkan terima kasih kepada berbagai pihak yang telah mendukung penulis untuk menyusun dan menyelesaikan Tugas Akhir Rancangan Usaha (*Business Plan*) dengan tepat waktu yaitu kepada:

1. Dr. sc. Zainal Nur Arifin, Dipl. Eng. HTL. MT selaku Direktur Politeknik Negeri Jakarta.
2. Dr. Dra. Iis Mariam, M.Si., selaku Ketua Jurusan Administrasi Niaga.
3. Dr. Ety Khongrat. S.E., M.Si., selaku Kepala Program Studi DIV *MICE* Periode 2017-2021.

### Hak Cipta :

1. Dilarang mengutip sebagian atau seluruh karya tulis ini tanpa mencantumkan dan menyebutkan sumber :
  - a. Pengutipan hanya untuk kepentingan pendidikan, penelitian, penulisan karya ilmiah, penulisan laporan, penulisan kritik atau tinjauan suatu masalah.
  - b. Pengutipan tidak merugikan kepentingan yang wajar Politeknik Negeri Jakarta
2. Dilarang mengumumikan dan memperbanyak sebagian atau seluruh karya tulis ini dalam bentuk apapun tanpa izin Politeknik Negeri Jakarta





## © Hak Cipta milik Politeknik Negeri Jakarta

### Hak Cipta :

1. Dilarang mengutip sebagian atau seluruh karya tulis ini tanpa mencantumkan dan menyebutkan sumber :
  - a. Pengutipan hanya untuk kepentingan pendidikan, penelitian, penulisan karya ilmiah, penulisan laporan, penulisan kritik atau tinjauan suatu masalah.
  - b. Pengutipan tidak merugikan kepentingan yang wajar Politeknik Negeri Jakarta
2. Dilarang mengumumikan dan memperbanyak sebagian atau seluruh karya tulis ini dalam bentuk apapun tanpa izin Politeknik Negeri Jakarta

4. Maswir, SE.MM, selaku pembimbing yang telah memberikan dukungan waktu, moril serta masukan-masukan kepada penulis dalam menyelesaikan tugas akhir ini.
5. Kedua Orang Tua tercinta, yang selalu memberikan kasih sayang serta dukungan terbaik secara moril maupun materiil selama pelaksanaan penyusunan tugas akhir rancangan usaha (*Business Plan*).
6. Teman - teman *MICE 2017* dan Seluruh pihak yang tidak henti-hentinya membantu penulis serta menyemangati penulis hingga dapat menyelesaikan Tugas Akhir dengan baik. Baik yang berada di kampus atau di luar kampus yang tidak dapat penulis sebutkan satu persatu.

Penulis menyadari bahwa Tugas Akhir Rancangan Usaha (*Business Plan*) ini masih jauh dari kesempurnaan. Oleh karena itu, penulis sangat berharap laporan ini dapat berguna dalam rangka menambah wawasan serta pengetahuan untuk siapapun yang membacanya.

**POLITEKNIK  
NEGERI  
JAKARTA**



## DAFTAR ISI

LEMBAR PERSETUJUAN .....	ii
LEMBAR PENGESAHAN .....	iii
KATA PENGANTAR.....	iv
DAFTAR ISI.....	vi
DAFTAR BAGAN.....	ix
DAFTAR GAMBAR.....	x
DAFTAR GRAFIK.....	xi
DAFTAR TABEL .....	xii
DAFTAR LAMPIRAN .....	xv
<b>BAB I RINGKASAN EKSEKUTIF .....</b>	<b>1</b>
<b>BAB II LATAR BELAKANG PERUSAHAAN.....</b>	<b>3</b>
2.1 Data Perusahaan.....	6
2.1.1 Logo Perusahaan dan Filosofi.....	6
2.1.2 Deskripsi Logo.....	7
2.1.3 Budaya Perusahaan .....	8
2.2 Biodata Pemilik.....	8
2.3 Struktur Organisasi .....	10
2.3.1 Deskripsi Pekerjaan.....	11
2.4 Susunan Pemilik/Pemegang Saham .....	12
2.5 Jadwal Kegiatan Pra Operasional.....	13
2.5.1 Riset Pasar.....	14
2.5.2 Analisa Pasar.....	14
2.5.3 Penyusunan Profil Perusahaan .....	15
2.5.4 Pemilihan Lokasi Perusahaan .....	16
2.5.5 Pengurusan Perizinan Pendirian Perusahaan .....	16
2.5.6 Pengadaan Peralatan dan Perlengkapan .....	19
2.5.7 Perancangan Teknik dan Strategi Pemasaran .....	21
<b>BAB III ANALISA PASAR DAN RENCANA PEMASARAN .....</b>	<b>22</b>
3.1 Produk yang Dihasilkan .....	22
3.1.1 Spesifikasi Produk.....	23
3.2 Gambaran Pasar .....	24

### Hak Cipta :

1. Dilarang mengutip sebagian atau seluruh karya tulis ini tanpa mencantumkan dan menyebutkan sumber :
  - a. Pengutipan hanya untuk kepentingan pendidikan, penelitian , penulisan karya ilmiah, penulisan laporan, penulisan kritik atau tinjauan suatu masalah.
  - b. Pengutipan tidak merugikan kepentingan yang wajar Politeknik Negeri Jakarta
2. Dilarang mengumumkan dan memperbanyak sebagian atau seluruh karya tulis ini dalam bentuk apapun tanpa izin Politeknik Negeri Jakarta





## © Hak Cipta milik Politeknik Negeri Jakarta

### Hak Cipta :

1. Dilarang mengutip sebagian atau seluruh karya tulis ini tanpa mencantumkan dan menyebutkan sumber :
  - a. Pengutipan hanya untuk kepentingan pendidikan, penelitian , penulisan karya ilmiah, penulisan laporan, penulisan kritik atau tinjauan suatu masalah.
  - b. Pengutipan tidak merugikan kepentingan yang wajar Politeknik Negeri Jakarta
2. Dilarang mengumumikan dan memperbanyak sebagian atau seluruh karya tulis ini dalam bentuk apapun tanpa izin Politeknik Negeri Jakarta

3.3	Segmentasi Pasar.....	27
3.4	Trend Perkembangan Pasar .....	28
3.5	Proyeksi Penjualan .....	36
3.6	Strategi Pemasaran .....	38
3.7	Analisis Pesaing .....	43
3.8	Analisis SWOT .....	44
3.8.1	Pendekatan Kualitas Matriks SWOT .....	45
3.9	Jejaring Usaha .....	46
<b>BAB IV ANALISIS SUMBER DAYA MANUSIA (SDM).....</b>		<b>48</b>
4.1.	Analisis Kompetensi Sumber Daya Manusia.....	48
4.2	Analisis Kebutuhan dan Pengembangan Sumber Daya Manusia .....	53
4.3	Rencana Pembuatan Kebutuhan Sumber Daya Manusia.....	54
<b>BAB V PEMANFAATAN TEKNOLOGI.....</b>		<b>61</b>
5.1	Analisis dan Perencanaan Pemanfaatan Teknologi.....	63
5.2	Tahapan Pengembangan Teknologi .....	66
<b>BAB VI ANALISIS DAN RENCANA KEUANGAN .....</b>		<b>69</b>
6.1	Rencana Kebutuhan Investasi .....	69
6.2	Anggaran Biaya Produk Penjualan .....	71
6.3	Proyeksi Penjualan .....	71
6.4	Proyeksi Arus Kas.....	74
6.5	Neraca Keuangan .....	75
6.6	Prakiraan Laba Rugi.....	76
6.7	Prakiraan Perubahan Modal .....	76
6.8	Analisa <i>Payback Period</i> .....	77
6.9	Analisa <i>Net Present Value</i> .....	78
6.10	<i>Initial Rate of Return (IRR)</i> .....	79
6.11	<i>Return of Investment (RoI)</i> .....	81
6.12	<i>Profitability index (PI)</i> .....	81
<b>BAB VII ANALISIS DAMPAK DAN RISIKO USAHA .....</b>		<b>83</b>
7.1	Aspek Hukum .....	83
7.1.1	Aspek Hukum Pendirian Perusahaan .....	83



## © Hak Cipta milik Politeknik Negeri Jakarta

### Hak Cipta :

1. Dilarang mengutip sebagian atau seluruh karya tulis ini tanpa mencantumkan dan menyebutkan sumber :
  - a. Pengutipan hanya untuk kepentingan pendidikan, penelitian, penulisan karya ilmiah, penulisan laporan, penulisan kritik atau tinjauan suatu masalah.
  - b. Pengutipan tidak merugikan kepentingan yang wajar Politeknik Negeri Jakarta
2. Dilarang mengumumkan dan memperbanyak sebagian atau seluruh karya tulis ini dalam bentuk apapun tanpa izin Politeknik Negeri Jakarta

7.1.2	Aspek Hukum Perjanjian Kerjasama .....	84
7.1.3	Aspek Hukum Penyelesaian Sengketa .....	85
7.2	Dampak Terhadap Lingkungan.....	86
7.3	Analisis Risiko Usaha .....	86
7.4	Antisipasi Risiko Usaha .....	88
<b>DAFTAR PUSTAKA .....</b>		<b>91</b>
<b>LAMPIRAN-LAMPIRAN .....</b>		<b>92</b>







## Daftar Bagan

No.	Judul Bagan	Hal.
Bagan 2.1	Struktur Organisasi CV Muda Mudi Kreatif .....	10
Bagan 2.2	Tahapan Pengurusan Perizinan Pendirian Perusahaan .....	17
Bagan 4.1	Proses Rekrutmen SDM CV Muda Mudi Kreatif.....	59
Bagan 5.1	Tahapan Pengembangan Teknologi CV Muda Mudi Kreatif.....	67



### Hak Cipta :

1. Dilarang mengutip sebagian atau seluruh karya tulis ini tanpa mencantumkan dan menyebutkan sumber :
  - a. Pengutipan hanya untuk kepentingan pendidikan, penelitian, penulisan karya ilmiah, penulisan laporan, penulisan kritik atau tinjauan suatu masalah.
  - b. Pengutipan tidak merugikan kepentingan yang wajar Politeknik Negeri Jakarta
2. Dilarang mengemukakan dan memperbanyak sebagian atau seluruh karya tulis ini dalam bentuk apapun tanpa izin Politeknik Negeri Jakarta



## © Hak Cipta milik Politeknik Negeri Jakarta

### Hak Cipta :

1. Dilarang mengutip sebagian atau seluruh karya tulis ini tanpa mencantumkan dan menyebutkan sumber :
  - a. Pengutipan hanya untuk kepentingan pendidikan, penelitian , penulisan karya ilmiah, penulisan laporan, penulisan kritik atau tinjauan suatu masalah.
  - b. Pengutipan tidak merugikan kepentingan yang wajar Politeknik Negeri Jakarta
2. Dilarang mengumumkan dan memperbanyak sebagian atau seluruh karya tulis ini dalam bentuk apapun tanpa izin Politeknik Negeri Jakarta

## Daftar Gambar

No.	Judul Gambar	Hal.
Gambar 2.1	Logo Perusahaan CV Muda Mudi Kreatif .....	7







Hak Cipta :

1. Dilarang mengutip sebagian atau seluruh karya tulis ini tanpa mencantumkan dan menyebutkan sumber :
  - a. Pengutipan hanya untuk kepentingan pendidikan, penelitian, penulisan karya ilmiah, penulisan laporan, penulisan kritik atau tinjauan suatu masalah.
  - b. Pengutipan tidak merugikan kepentingan yang wajar Politeknik Negeri Jakarta
2. Dilarang mengemukakan dan memperbanyak sebagian atau seluruh karya tulis ini dalam bentuk apapun tanpa izin Politeknik Negeri Jakarta

## Daftar Grafik

No.	Judul Grafik	Hal.
Grafik 3.1	Minat SDM <i>Outsource</i> Bergabung dalam suatu Perusahaan .....	23
Grafik 3.2	Minat Penyelenggara Event untuk Menggunakan Jasa Penyedia SDM <i>Outsource</i> .....	25
Grafik 3.3	Persentase <i>Marketshare Outsource</i> oleh Perusahaan Pesaing .....	26
Grafik 3.4	Jumlah Penyaluran <i>Outsource</i> oleh Pesaing Keseluruhan .....	27





Hak Cipta :

1. Dilarang mengutip sebagian atau seluruh karya tulis ini tanpa mencantumkan dan menyebutkan sumber :
  - a. Pengutipan hanya untuk kepentingan pendidikan, penelitian, penerjemahan karya ilmiah, penulisan laporan, penulisan kritik atau tinjauan suatu masalah.
  - b. Pengutipan tidak merugikan kepentingan yang wajar Politeknik Negeri Jakarta
2. Dilarang mengemukakan dan memperbanyak sebagian atau seluruh karya tulis ini dalam bentuk apapun tanpa izin Politeknik Negeri Jakarta

## Daftar Tabel

No.	Judul Tabel	Hal.
Tabel 2.1	Jumlah Penyelenggaraan <i>Event</i> di Indonesia Tahun 2016 - 2019 .....	3
Tabel 2.2	Kebutuhan SDM <i>Outsource</i> di Indonesia Tahun 2016 - 2019.....	5
Tabel 2.3	Kebutuhan SDM <i>Outsource</i> di Indonesia Tahun 2019 – 2020.....	5
Tabel 2.4	Profil Perusahaan CV Muda Mudi Kreatif .....	6
Tabel 2.5	Biodata Pemilik Pertama CV Muda Mudi Kreatif.....	9
Tabel 2.6	Biodata Pemilik Kedua CV Muda Mudi Kreatif .....	9
Tabel 2.7	Biodata Pemilik Ketiga CV Muda Mudi Kreatif .....	10
Tabel 2.8	Susunan Pemilik/Pemegang Saham .....	13
Tabel 2.9	Jadwal Kegiatan Pra Operasional .....	14
Tabel 2.10	Daftar Peralatan CV Muda Mudi Kreatif.....	20
Tabel 2.11	Daftar Perlengkapan CV Muda Mudi Kreatif.....	20
Tabel 3.1	Spesifikasi SDM <i>Outsource</i> .....	24
Tabel 3.2	Frekuensi Penyelenggaraan <i>Event</i> di Indonesia 2016 - 2019 .....	25
Tabel 3.3	Segmentasi Pasar Calon Klien .....	28
Tabel 3.4	Perhitungan Tren Perkembangan Penyelenggaraan <i>Event</i> .....	29
Tabel 3.5	Proyeksi Penyelenggaraan <i>Event</i> di JABODETABEK .....	30
Tabel 3.6	Tren Perkembangan Penyaluran <i>Outsource</i> PT Inti Jasa Kreatif .....	31
Tabel 3.7	Tren Perkembangan Penyaluran <i>Outsource</i> GSH Pro .....	32
Tabel 3.8	Tren Perkembangan Penyaluran <i>Outsource</i> IndoAgency .....	34
Tabel 3.9	Proyeksi Penyaluran <i>Outsource</i> Perusahaan Pesaing 2021 - 2024.....	35
Tabel 3.10	Proyeksi Jumlah Penyaluran <i>Outsource</i> 2022 - 2024 .....	36



## © Hak Cipta milik Politeknik Negeri Jakarta

### Hak Cipta :

1. Dilarang mengutip sebagian atau seluruh karya tulis ini tanpa mencantumkan dan menyebutkan sumber :
  - a. Pengutipan hanya untuk kepentingan pendidikan, penelitian, penulisan karya ilmiah, penulisan laporan, penulisan kritik atau tinjauan suatu masalah.
  - b. Pengutipan tidak merugikan kepentingan yang wajar Politeknik Negeri Jakarta
2. Dilarang mengumumikan dan memperbanyak sebagian atau seluruh karya tulis ini dalam bentuk apapun tanpa izin Politeknik Negeri Jakarta

Tabel 3.11	Rencana Proyeksi Penjualan CV Muda Mudi Kreatif Tahun 2022...37
Tabel 3.12	Rencana Proyeksi Penjualan CV Muda Mudi Kreatif Tahun 2023...37
Tabel 3.13	Rencana Proyeksi Penjualan CV Muda Mudi Kreatif Tahun 2024...38
Tabel 3.14	Strategi Harga Produk CV Muda Mudi Kreatif.....39
Tabel 3.15	Analisis Pesaing CV Muda Mudi Kreatif .....43
Tabel 4.1	Tingkat Pendidikan SDM CV Muda Mudi Kreatif.....49
Tabel 4.2	Divisi Jabatan Perusahaan.....49
Tabel 4.3	Analisis Kebutuhan dan Pengembangan Sumber Daya Manusia .....53
Tabel 4.4	Rencana Pembuatan Kebutuhan Sumber Daya Manusia.....54
Tabel 4.5	Rencana Pembuatan Kebutuhan <i>Outsource</i> .....57
Tabel 5.1	Peralatan Teknologi CV Muda Mudi Kreatif .....64
Tabel 5.2	Rencana Teknologi Internet CV Muda Mudi Kreatif .....65
Tabel 5.3	Rencana <i>Software</i> Komputer CV Muda Mudi Kreatif.....66
Tabel 6.1	Rencana Investasi CV Muda Mudi Kreatif.....70
Tabel 6.2	Rincian Kebutuhan Investasi CV Muda Mudi Kreatif.....70
Tabel 6.3	Harga Pokok Penjualan.....71
Tabel 6.4	Proyeksi Penjualan Produk Tahun 2022 .....72
Tabel 6.5	Proyeksi Penjualan Produk Tahun 2023 .....72
Tabel 6.6	Proyeksi Penjualan Produk Tahun 2024 .....73
Tabel 6.7	Proyeksi Arus Kas.....74
Tabel 6.8	Neraca Keuangan CV Muda Mudi Kreatif .....75
Tabel 6.9	Prakiraan Laba Rugi CV Muda Mudi Kreatif.....76
Tabel 6.10	Prakiraan Perubahan Modal CV Muda Mudi Kreatif .....77
Tabel 6.11	Analisis <i>Payback Period</i> CV Muda Mudi Kreatif.....77
Tabel 6.12	<i>Net Present Value</i> CV Muda Mudi Kreatif.....78





## © Hak Cipta milik Politeknik Negeri Jakarta

Tabel 6.13	<i>Analisis Initial Rate of Return</i> CV Muda Mudi Kreatif.....	80
Tabel 6.14	<i>Return of Investment</i> CV Muda Mudi Kreatif .....	81
Tabel 6.15	<i>Profitability Index</i> CV Muda Mudi Kreatif .....	82



### Hak Cipta :

1. Dilarang mengutip sebagian atau seluruh karya tulis ini tanpa mencantumkan dan menyebutkan sumber :
  - a. Pengutipan hanya untuk kepentingan pendidikan, penelitian, penulisan karya ilmiah, penulisan laporan, penulisan kritik atau tinjauan suatu masalah.
  - b. Pengutipan tidak merugikan kepentingan yang wajar Politeknik Negeri Jakarta
2. Dilarang mengemukakan dan memperbanyak sebagian atau seluruh karya tulis ini dalam bentuk apapun tanpa izin Politeknik Negeri Jakarta



## Daftar Lampiran

No.	Judul Lampiran	Hal.
Lampiran 1	Akta Perusahaan CV Muda Mudi Kreatif .....	92
Lampiran 2	Surat Keterangan Domisili Perusahaan (SKDP) .....	100
Lampiran 3	Nomor Pokok Wajib Pajak (NPWP) .....	101
Lampiran 4	Tanda Daftar Perusahaan (TDP).....	102
Lampiran 5	Nomor Induk Perusahaan (NIB).....	103
Lampiran 6	Surat Izin Usaha Perdagangan (SIUP).....	104
Lampiran 7	Peta Lokasi Perusahaan CV Muda Mudi Kreatif .....	105
Lampiran 8	Kalender <i>Event</i> Tahun 2016 - 2020 .....	106
Lampiran 9	Hasil Survei Perusahaan Pesaing.....	116
Lampiran 10	Proposal CV Muda Mudi Kreatif .....	117
Lampiran 11	Desain Kartu Nama CV Muda Mudi Kreatif.....	120
Lampiran 12	Tampilan <i>Website</i> CV Muda Mudi Kreatif .....	121
Lampiran 13	Tampilan <i>Instagram</i> CV Muda Mudi Kreatif.....	122
Lampiran 14	Daftar Jejaring Penyelenggara <i>Event</i> .....	123
Lampiran 15	Daftar Jejaring Institusi Pendidikan Tinggi.....	132
Lampiran 16	Draft MoU Kerjasama Klien .....	135
Lampiran 17	Surat Perjanjian Kerja Kontrak.....	142
Lampiran 18	Daftar Pertanyaan Angket .....	154
Lampiran 19	<i>Quotation</i> Klien .....	156
Lampiran 20	<i>Invoice</i> Klien.....	157
Lampiran 21	Rincian Keuangan.....	158

### Hak Cipta :

1. Dilarang mengutip sebagian atau seluruh karya tulis ini tanpa mencantumkan dan menyebutkan sumber :
  - a. Pengutipan hanya untuk kepentingan pendidikan, penelitian, penulisan karya ilmiah, penulisan laporan, penulisan kritik atau tinjauan suatu masalah.
  - b. Pengutipan tidak merugikan kepentingan yang wajar Politeknik Negeri Jakarta
2. Dilarang mengumumikan dan memperbanyak sebagian atau seluruh karya tulis ini dalam bentuk apapun tanpa izin Politeknik Negeri Jakarta



Hak Cipta :

1. Dilarang mengutip sebagian atau seluruh karya tulis ini tanpa mencantumkan dan menyebutkan sumber :
  - a. Pengutipan hanya untuk kepentingan pendidikan, penelitian, penulisan karya ilmiah, penulisan laporan, penulisan kritik atau tinjauan suatu masalah.
  - b. Pengutipan tidak merugikan kepentingan yang wajar Politeknik Negeri Jakarta
2. Dilarang mengumumkan dan memperbanyak sebagian atau seluruh karya tulis ini dalam bentuk apapun tanpa izin Politeknik Negeri Jakarta

## BAB I

### RINGKASAN EKSEKUTIF

CV Muda Mudi Kreatif berdiri pada tahun 2021 dan mulai beroperasi secara resmi pada awal tahun 2022 dengan modal awal sebesar Rp 22.000.000 (dua puluh dua juta rupiah) yang berasal dari investasi 3 (tiga) orang pendiri perusahaan. *Core product* dari perusahaan adalah sebagai penyedia jasa penyedia sumber daya manusia *outsourc*e. Sumber daya *outsourc*e yang dimiliki perusahaan terdapat 4 bidang yaitu *liaison officer*, *registration*, *usher* dan *interpreter*.

Sebagai penyedia jasa sumber daya manusia *outsourc*e, segmentasi pasar yang dibidik yaitu perusahaan yang bergerak di industri *event MICE* maupun non-*MICE* yang berada di wilayah JABODETABEK (Jakarta, Bogor, Depok, Tangerang, Bekasi dan telah berdiri lebih dari 3 (tiga) tahun. *Targeting* dari perusahaan sebagai penyedia jasa sumber daya manusia *outsourc*e yaitu perusahaan yang aktif dalam industri *event MICE* maupun non-*MICE*. *Positioning* perusahaan yaitu sebagai perusahaan yang memiliki sumber daya manusia *outsourc*e yang berpengalaman, kompeten dan tersertifikasi.

Strategi pemasaran yang diterapkan oleh perusahaan yaitu dengan menggunakan 7P yang meliputi *product*, *price*, *place*, *promotion*, *physical evidence*, dan *process*. Strategi promosi yang diterapkan oleh perusahaan yaitu lewat *personal selling*, *website*, media sosial dan *online advertising* lewat *Instagram Ads* dan *LinkedIn Ads* untuk meningkatkan dan mengoptimalkan promosi dan kerjasama dengan klien.





Proyeksi penjualan pada penyediaan jasa sumber daya manusia *outsource* dalam jangka waktu 3 tahun ke depan yaitu sebanyak 580 kali. Berdasarkan proyeksi penjualan tersebut akan diperoleh pendapatan sebesar Rp 168.269.400 (seratus enam puluh delapan juta dua ratus enam puluh sembilan ribu empat ratus rupiah).

Perhitungan *payback period* (PP) dari usaha ini adalah 2 tahun 2 bulan 4 hari. *Net Present Value* (NPV) dari usaha ini adalah Rp11.649.995 dimana nilai tersebut bernilai positif karena lebih besar dari nol. *Profitability index* (PI) dari usaha ini adalah 1,529545 artinya sudah lebih dari 1. *Internal Rate of Return* dari usaha ini memiliki persentase IRR lebih besar, yaitu 36% dibandingkan dengan suku bunga bank. Perusahaan sudah efektif menggunakan harta yang dimiliki dilihat dari hasil RoI menunjukkan angka akumulasi dari tahun 2021-2024 sebesar 121%.

Dari hasil analisis yang dilakukan mulai dari analisis pasar, analisis keuangan dan analisis resiko usaha, CV Muda Mudi Kreatif layak menjadi perusahaan yang mampu bersaing dan layak untuk dijalankan.

#### Hak Cipta :

1. Dilarang mengutip sebagian atau seluruh karya tulis ini tanpa mencantumkan dan menyebutkan sumber :
  - a. Pengutipan hanya untuk kepentingan pendidikan, penelitian, penulisan karya ilmiah, penulisan laporan, penulisan kritik atau tinjauan suatu masalah.
  - b. Pengutipan tidak merugikan kepentingan yang wajar Politeknik Negeri Jakarta
2. Dilarang mengumumkan dan memperbanyak sebagian atau seluruh karya tulis ini dalam bentuk apapun tanpa izin Politeknik Negeri Jakarta

Hak Cipta :

1. Dilarang mengutip sebagian atau seluruh karya tulis ini tanpa mencantumkan dan menyebutkan sumber :
  - a. Pengutipan hanya untuk kepentingan pendidikan, penelitian, penulisan karya ilmiah, penulisan laporan, penulisan kritik atau tinjauan suatu masalah.
  - b. Pengutipan tidak merugikan kepentingan yang wajar Politeknik Negeri Jakarta
2. Dilarang mengumumkan dan memperbanyak sebagian atau seluruh karya tulis ini dalam bentuk apapun tanpa izin Politeknik Negeri Jakarta

## BAB II

### LATAR BELAKANG PERUSAHAAN

Dalam menjalankan sebuah *event*, peran Sumber Daya Manusia (SDM) sangat diperlukan agar kegiatan *event* dapat berjalan dengan baik. Sumber daya manusia *outsourc*e adalah tenaga kerja tambahan yang bersifat sementara dalam menjalankan inti sebuah *event*. Tugas dari tenaga kerja *outsourc*e sangat penting untuk kelangsungan dan kelancaran kegiatan karena dituntut untuk memiliki hal – hal dasar seperti wawasan yang luas, komunikasi yang sangat baik dengan individu maupun tim dalam sebuah *Event Organizer*.

Perkembangan industri jasa penyelenggaraan *Meeting, Incentive, Conference* dan *Exhibition (MICE)* memberikan kontribusi tinggi secara ekonomi kepada negara berkembang. Perkembangan ini didukung oleh data yang diperoleh dari ICCA, ASPERAPI, dan kalender *event* KEMENPAREKRAF yang menunjukkan jumlah penyelenggaraan *event* di Indonesia pada tahun 2016-2019, seperti yang tersaji pada Tabel 2.1 sebagai berikut:

Tabel 2.1

Jumlah Penyelenggaraan *Event* di Indonesia Tahun 2016 – 2019

Tahun	Jenis Kegiatan ( <i>event</i> )			Total <i>Event</i>	Persentase kenaikan per tahun
	<i>Meetings</i> <sup>1</sup>	<i>Exhibition</i> <sup>2</sup>	<i>Special Event</i> <sup>3</sup>		
2016	89	354	350	793	-
2017	94	367	426	887	10%
2018	122	382	751	1255	29%
2019	128	400	815	1343	6%
<b>Total</b>	<b>433</b>	<b>1503</b>	<b>2342</b>		

Sumber: <sup>1</sup>ICCA, <sup>2</sup>ASPERAPI, dan <sup>3</sup>Kalender *Event* KEMENPAREKRAF

Berdasarkan pada Tabel 2.1 dapat diketahui peningkatan penyelenggaraan *event* di Indonesia mengalami peningkatan rata – rata setiap tahunnya sebanyak 15%, dengan demikian kebutuhan akan sumber daya manusia *outsource* ikut meningkat seiring dengan meningkatnya penyelenggaraan *event* di Indonesia. Menurut jurnal *entrepreneur* (2019), faktor kesuksesan pada penyelenggaraan *event* sebenarnya lebih berfokus pada sumber daya manusia. Karena persaingan *event* adalah bagaimana penyelenggara memiliki sumber daya manusia yang memiliki kompetensi di bidang *event*. Instansi atau pemerintahan biasanya membuka kesempatan lelang *Event Organizer* dan mensyaratkan kompetensi sumber daya manusia. Salah satu kompetensinya yaitu sumber daya manusia *outsource*.

Permasalahan saat ini adalah *Event Organizer* mengalami kesulitan dalam rekrutmen untuk memperoleh tenaga kerja *outsource* dikarenakan proses rekrutmen yang kurang terorganisir sehingga tenaga kerja yang direkrut kurang memiliki pengalaman bahkan belum memiliki sertifikasi. Di sisi lain tenaga kerja *outsource* sendiri mengalami kesulitan dalam mencari *event*. Dalam mengatasi permasalahan tersebut, CV Muda Mudi Kreatif hadir sebagai perusahaan yang menjawab kebutuhan *Event Organizer* dan *outsource* dengan berperan sebagai penyedia *outsource* yang berpengalaman, kompeten, dan tersertifikasi.

Berdasarkan hasil angket CV Muda Mudi Kreatif, perusahaan pesaing menyalurkan tenaga kerjanya dengan rata-rata sejumlah 5 orang pada setiap *event*. Kebutuhan akan sumber daya manusia *outsource* ini terus bertambah tiap tahunnya. Jumlah kebutuhan Sumber Daya Manusia *outsource* di Indonesia pada tahun 2016-2019 yang tersaji pada Tabel 2.2 sebagai berikut:

#### Hak Cipta :

1. Dilarang mengutip sebagian atau seluruh karya tulis ini tanpa mencantumkan dan menyebutkan sumber :
  - a. Pengutipan hanya untuk kepentingan pendidikan, penelitian , penulisan karya ilmiah, penulisan laporan, penulisan kritik atau tinjauan suatu masalah.
  - b. Pengutipan tidak merugikan kepentingan yang wajar Politeknik Negeri Jakarta
2. Dilarang mengumumikan dan memperbanyak sebagian atau seluruh karya tulis ini dalam bentuk apapun tanpa izin Politeknik Negeri Jakarta





Hak Cipta :

1. Dilarang mengutip sebagian atau seluruh karya tulis ini tanpa mencantumkan dan menyebutkan sumber :
  - a. Pengutipan hanya untuk kepentingan pendidikan, penelitian, penulisan karya ilmiah, penulisan laporan, penulisan kritik atau tinjauan suatu masalah.
  - b. Pengutipan tidak merugikan kepentingan yang wajar Politeknik Negeri Jakarta
2. Dilarang mengumumkan dan memperbanyak sebagian atau seluruh karya tulis ini dalam bentuk apapun tanpa izin Politeknik Negeri Jakarta

Tabel 2.2

Kebutuhan Sumber daya Manusia *Outsource* di Indonesia Tahun 2016–2019

Tahun	Kebutuhan <i>outsource</i> per tahun (orang) <sup>1</sup>	Persentase (%)
2016	3965	19
2017	4435	21
2018	6275	29
2019	6715	31
	<b>21,390</b>	<b>100</b>

Sumber: Angket Perusahaan Pesaing CV Muda Mudi Kreatif

Berdasarkan Tabel 2.2 dapat diketahui bahwa, peluang kebutuhan jasa *outsource* yang tinggi dengan kenaikan rata-rata tiap tahun sebanyak 15%. Namun seperti yang setelah diketahui, pandemi *Covid-19* yang telah melanda dunia sejak akhir tahun 2019 telah memberikan dampak yang cukup besar dan merambah jadi bencana ekonomi dunia. Sebagai salah satu industri yang membutuhkan kerumunan, Industri *MICE* juga terkena dampak paling besar dari mewabahnya virus tersebut. ASPERAPI mencatat hanya 10% saja penyelenggaraan *event* yang terlaksana pada 2020. Jumlah perkiraan kebutuhan sumber daya manusia *outsource* pada tahun 2020 tersaji melalui Tabel 2.3 sebagai berikut:

Tabel 2.3

Kebutuhan Sumber Daya Manusia *Outsource* di Indonesia Tahun 2019-2020

Tahun	Kebutuhan <i>outsource</i> per tahun (orang) <sup>1</sup>	Persentase (%)
2019	6715	10
2020	671	

Sumber: <sup>1</sup>Kalender *Event* Tabel 2.1

Berdasarkan Tabel 2.3 dapat diketahui bahwa kebutuhan sumber daya manusia *outsource* pada tahun 2020 mengalami penurunan hingga 90% dibandingkan tahun-tahun sebelumnya akibat dari pembatalan berbagai kegiatan *event*. Sehingga pada tahun 2020, diproyeksikan 10% kebutuhan sumber daya manusia *outsource* di Indonesia sebanyak 671 orang.

Masa-masa sulit akibat pandemi *Covid-19* ini pasti akan berakhir, namun tidak dapat diprediksi secara akurat kapan akan berakhirnya. Oleh karena itu sebagai pelaku bisnis yang akan terjun ke dalam industri *MICE*, perusahaan telah mempersiapkan strategi yang akan diterapkan pada rancangan usaha jasa ini setelah pandemi ini berakhir. Perusahaan juga telah menentukan strategi pemasaran, distribusi, sistem permodalan dan keuangan di masa pandemi maupun setelahnya. Selain itu, perusahaan menerapkan strategi *digital marketing* untuk menghemat *budget* promosi dan memperluas jangkauan bisnis melalui *online* dan *hybrid event*.

## 2.1 DATA PERUSAHAAN

Sebagai perusahaan penyedia jasa, CV Muda Mudi Kreatif memiliki profil perusahaan yang meliputi nama perusahaan, bidang usaha, jenis jasa, alamat perusahaan, nomor telepon, bank perusahaan dan bentuk badan hukum yang tersaji melalui Tabel 2.4 sebagai berikut:

Tabel 2.4  
Profil Perusahaan CV Muda Mudi Kreatif

Nama Perusahaan	CV Muda Mudi Kreatif
Bidang Usaha	Penyedia <i>outsource</i>
Jenis Jasa	Jasa <i>outsource</i>
Alamat Perusahaan	Jl Saminten II, Bakti Jaya, Kecamatan Sukmajaya, Kota Depok, Jawa Barat. 16418.
Nomor Telepon	021 – 7710144
Bank Perusahaan	BCA
Bentuk Badan Hukum	Perseroan Komanditer

Sumber: CV Muda Mudi Kreatif, 2021

### 2.1.1 LOGO PERUSAHAAN DAN FILOSOFI

Dalam mendirikan perusahaan, logo adalah salah satu hal penting bagi perusahaan karena dengan adanya logo mampu mencerminkan sebuah identitas dari



#### Hak Cipta :

1. Dilarang mengutip sebagian atau seluruh karya tulis ini tanpa mencantumkan dan menyebutkan sumber :
  - a. Pengutipan hanya untuk kepentingan pendidikan, penelitian, penulisan karya ilmiah, penulisan laporan, penulisan kritik atau tinjauan suatu masalah.
  - b. Pengutipan tidak merugikan kepentingan yang wajar Politeknik Negeri Jakarta
2. Dilarang mengumumikan dan memperbanyak sebagian atau seluruh karya tulis ini dalam bentuk apapun tanpa izin Politeknik Negeri Jakarta



perusahaan itu sendiri. CV Muda Mudi Kreatif memiliki logo sebagai lambang perusahaan yang tersaji pada Gambar 2.1 sebagai berikut:

Gambar 2.1  
Logo Perusahaan CV Muda Mudi Kreatif



Sumber: CV Muda Mudi Kreatif, 2021

### 2.1.2 DESKRIPSI LOGO

#### a. Arti Nama Perusahaan

Pemilihan nama Muda Mudi Kreatif berasal dari kata Muda Mudi dan Kreatif. Muda Mudi, menurut Kamus Besar Bahasa Indonesia memiliki arti yaitu golongan muda, arti lainnya dari muda mudi adalah kaum muda. Dan Kreatif memiliki arti mampu menciptakan sesuatu yang baru. Dengan demikian makna dari Muda Mudi Kreatif itu sendiri adalah para golongan/kaum muda yang mampu menciptakan sesuatu yang kreatif dan baru. Selain itu, diharapkan perusahaan dapat menjadi wadah ataupun sarana bagi para golongan/kaum muda yang memiliki karya-karya terbaik pada industri kreatif saat ini.

#### b. Pemilihan Logo

Pemilihan logo yang digunakan adalah sebuah lingkaran dan ilustrasi tiga orang. Makna dari ilustrasi tiga orang tersebut adalah merefleksikan pemilik atau pendiri perusahaan yang berjumlah tiga orang. Ilustrasi tiga orang atau yang kami

#### Hak Cipta :

1. Dilarang mengutip sebagian atau seluruh karya tulis ini tanpa mencantumkan dan menyebutkan sumber :
  - a. Pengutipan hanya untuk kepentingan pendidikan, penelitian, penulisan karya ilmiah, penulisan laporan, penulisan kritik atau tinjauan suatu masalah.
  - b. Pengutipan tidak merugikan kepentingan yang wajar Politeknik Negeri Jakarta
2. Dilarang mengumumkan dan memperbanyak sebagian atau seluruh karya tulis ini dalam bentuk apapun tanpa izin Politeknik Negeri Jakarta



sebut sebagai “Pemudi” yang saling berangkulan menggambarkan pemudi yang saling mendukung dalam membangun perusahaan ini.

c. Arti Warna Logo

Dalam logo perusahaan, terdapat dua warna utama yaitu hitam dan emas. Warna hitam memiliki arti atau menunjukkan kekuatan dan ketegasan seseorang. Warna ini disukai banyak kaum muda karena melambangkan jati dirinya. Warna emas melambangkan kesuksesan, kemewahan, kemenangan, kemakmuran, prestasi. Dengan demikian, dipilihnya warna hitam dan emas diharapkan kekuatan dan ketegasan yang dimiliki 3 (tiga) Pemudi ini dalam membangun perusahaan berbuah kesuksesan dan kemakmuran.

### 2.1.3 BUDAYA PERUSAHAAN

CV Muda Mudi Kreatif sebagai perusahaan yang menjunjung tinggi nilai profesionalisme di era industri kreatif ini, ingin mengembangkan Sumber Daya Manusia *MICE* khususnya tenaga kerja *outsources*. Sehingga, sumber daya manusia yang dimiliki oleh perusahaan adalah pribadi yang berpengalaman, kompeten, dan memiliki sertifikat keahlian. Latar belakang pendidikan pendiri perusahaan adalah Sarjana Terapan Pariwisata sehingga dapat menjadi fondasi sumber daya manusia pada perusahaan. Sedangkan latar belakang pendidikan pada tenaga kerja *outsources* adalah sarjana pada bidang terkait.

## 2.2 BIODATA PEMILIK

CV Muda Mudi Kreatif sebagai perusahaan penyedia jasa sumber daya manusia *outsource* didirikan oleh 3 (tiga) orang pemilik. Pada Tabel 2.5 terdapat

#### Hak Cipta :

1. Dilarang mengutip sebagian atau seluruh karya tulis ini tanpa mencantumkan dan menyebutkan sumber :
  - a. Pengutipan hanya untuk kepentingan pendidikan, penelitian, penulisan karya ilmiah, penulisan laporan, penulisan kritik atau tinjauan suatu masalah.
  - b. Pengutipan tidak merugikan kepentingan yang wajar Politeknik Negeri Jakarta
2. Dilarang mengumumkan dan memperbanyak sebagian atau seluruh karya tulis ini dalam bentuk apapun tanpa izin Politeknik Negeri Jakarta

biodata dari pemilik pertama perusahaan yang memiliki jabatan sebagai Direktur Utama yang tersaji sebagai berikut:

Tabel 2.5  
Biodata Pemilik Pertama CV Muda Mudi Kreatif

Pemilik 1	
Nama	Maura Rosadha Putri
Jabatan	Direktur Utama
Tempat, Tanggal Lahir	Depok, 21 Maret 1999
Alamat	Jl. Cakalele V No. 57, Sukmajaya, Depok. 16411.
Nomor HP	085156334171
Alamat Email	morarsdha@gmail.com
Pendidikan Terakhir	S1 Terapan Program Studi <i>MICE (Meeting, Incentive, Convention, and Exhibition)</i> Politeknik Negeri Jakarta

Sumber: CV Muda Mudi Kreatif, 2021

Pada Tabel 2.6 terdapat biodata dari pemilik kedua perusahaan yang memiliki jabatan sebagai Manajer Keuangan dan Administrasi yang tersaji sebagai berikut:

Tabel 2.6  
Biodata Pemilik Kedua CV Muda Mudi Kreatif

Pemilik 2	
Nama	Nadia Ayu Rizkyana Susilo
Jabatan	Manajer Keuangan dan Administrasi
Tempat, Tanggal Lahir	Jakarta, 23 Agustus 1999
Alamat	Ciracas RT 008/07 No. 10, Jakarta Timur
Nomor HP	08569030246
Alamat Email	nadiayu23@gmail.com
Pendidikan Terakhir	S1 Terapan Program Studi <i>MICE (Meeting, Incentive, Convention, and Exhibition)</i> Politeknik Negeri Jakarta

Sumber: CV Muda Mudi Kreatif, 2021

Pada Tabel 2.7 terdapat biodata dari pemilik ketiga perusahaan yang memiliki jabatan sebagai Manajer Pemasaran dan Operasional yang tersaji sebagai berikut:

**Hak Cipta :**

1. Dilarang mengutip sebagian atau seluruh karya tulis ini tanpa mencantumkan dan menyebutkan sumber :
  - a. Pengutipan hanya untuk kepentingan pendidikan, penelitian, penulisan karya ilmiah, penulisan laporan, penulisan kritik atau tinjauan suatu masalah.
  - b. Pengutipan tidak merugikan kepentingan yang wajar Politeknik Negeri Jakarta
2. Dilarang mengumumkannya dan memperbanyak sebagian atau seluruh karya tulis ini dalam bentuk apapun tanpa izin Politeknik Negeri Jakarta

Tabel 2.7  
Biodata Pemilik Ketiga CV Muda Mudi Kreatif

Pemilik 3	
Nama	Nadya Anisa
Jabatan	Manajer Pemasaran dan Operasional
Tempat, Tanggal Lahir	Depok, 19 September 1999
Alamat	Jl. Kedung I No. 136, Beji, Depok
Nomor HP	089664665493
Alamat Email	Nadyaa901@gmail.com
Pendidikan Terakhir	S1 Terapan Program Studi <i>MICE (Meeting, Incentive, Convention, and Exhibition)</i> Politeknik Negeri Jakarta

Sumber: CV Muda Mudi Kreatif, 2021

### 2.3 STRUKTUR ORGANISASI

Salah satu cara dalam mencapai tingkat pengelolaan perusahaan yang baik adalah dengan menentukan struktur formal dari organisasi tersebut. Struktur organisasi perusahaan ini memberikan keterangan dan penjelasan serta ketegasan dalam penugasan, garis wewenang dari jalur tanggung jawab diantara setiap jabatan yang terlihat dalam hubungan kerja agar dalam menjalankan operasional perusahaan, dapat mencapai efektifitas dan efisiensi dalam menjalankan setiap tugas yang ada. CV Muda Mudi Kreatif menerapkan struktur organisasi lini, yaitu pemberian tugas dan wewenang terjadi secara langsung. Dari atas ke bawah, yakni dari pimpinan ke bawahan yang tersaji pada Bagan 2.1 sebagai berikut:

Bagan 2.1

#### Struktur Organisasi CV Muda Mudi Kreatif

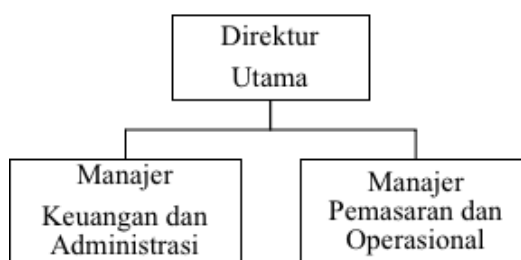

Sumber: CV Muda Mudi Kreatif, 2021



#### Hak Cipta :

1. Dilarang mengutip sebagian atau seluruh karya tulis ini tanpa mencantumkan dan menyebutkan sumber :
  - a. Pengutipan hanya untuk kepentingan pendidikan, penelitian, penulisan karya ilmiah, penulisan laporan, penulisan kritik atau tinjauan suatu masalah.
  - b. Pengutipan tidak merugikan kepentingan yang wajar Politeknik Negeri Jakarta
2. Dilarang mengumumkannya dan memperbanyak sebagian atau seluruh karya tulis ini dalam bentuk apapun tanpa izin Politeknik Negeri Jakarta



### 2.3.1 DESKRIPSI PEKERJAAN

Setiap kegiatan operasional perusahaan memiliki tugas, wewenang, dan tanggung jawab dari tersusunnya struktur organisasi perusahaan. Deskripsi pekerjaan dari Direktur Utama, Manajer Keuangan dan Administrasi, dan Manajer Pemasaran dan Operasional yaitu sebagai berikut:

#### a. Direktur Utama

- 1) Bertanggung jawab atas jalannya seluruh kegiatan perusahaan.
- 2) Bertanggung jawab atas kerugian maupun keuntungan yang akan dihadapi perusahaan.
- 3) Merencanakan serta mengembangkan sumber pendapatan dan pembelanjaan kekayaan perusahaan.
- 4) Merencanakan dan mengawasi kemajuan perusahaan dari proyek-proyek yang telah dijadwalkan.
- 5) Memantau dan mengendalikan sistem perusahaan. Membuat jadwal kerja agar sesuai dengan permintaan klien.
- 6) Bertindak sebagai perwakilan perusahaan dalam hubungannya dengan relasi perusahaan.
- 7) Mengkoordinasikan dan mengawasi semua kegiatan di perusahaan, mulai pada bidang administrasi, kepegawaian hingga pengadaan barang.

#### b. Manajer Keuangan dan Administrasi

- 1) Membantu pimpinan perusahaan mengambil keputusan dalam menentukan program perusahaan setiap tahunnya.

#### Hak Cipta :

1. Dilarang mengutip sebagian atau seluruh karya tulis ini tanpa mencantumkan dan menyebutkan sumber :
  - a. Pengutipan hanya untuk kepentingan pendidikan, penelitian, penulisan karya ilmiah, penulisan laporan, penulisan kritik atau tinjauan suatu masalah.
  - b. Pengutipan tidak merugikan kepentingan yang wajar Politeknik Negeri Jakarta
2. Dilarang mengumumkan dan memperbanyak sebagian atau seluruh karya tulis ini dalam bentuk apapun tanpa izin Politeknik Negeri Jakarta



## © Hak Cipta milik Politeknik Negeri Jakarta

- 2) Menyusun analisa hasil pemasaran perusahaan berdasarkan laporan- laporan yang disampaikan oleh staf perusahaan.
  - 3) Menganalisa strategi pemasaran untuk meningkatkan jumlah konsumen.
  - 4) Menentukan harga jual produk yang akan dijalankan dan menetapkan sistem promosi yang tetap.
  - 5) Mengawasi setiap kegiatan pemasaran dan memberikan laporan yang realistis kepada perusahaan.
  - 6) Membuat strategi khusus kegiatan pemasaran produk.
- c. Manajer Pemasaran dan Operasional
- 1) Bertanggung jawab atas pengaturan uang kas dan keluar.
  - 2) Menganalisa keuangan dan bertanggung jawab atas laporan keuangan dan deposito perusahaan.
  - 3) Bertanggung jawab atas semua penerimaan uang dari pihak lain ke rekening perusahaan.
  - 4) Menyusun anggaran kegiatan *event* yang akan diselenggarakan dan anggaran perusahaan untuk setiap tahun kegiatan (anggaran tahunan) dan Mengatur mekanisme penagihan, pembayaran, dan koordinasi kerja.
  - 5) Menyusun penyusunan anggaran perusahaan dan mengawasi penggunaan anggaran.
  - 6) Mengelola pembayaran pajak perusahaan sesuai yang berlaku.

### 2.4 SUSUNAN PEMILIK/PEMEGANG SAHAM

CV Muda Mudi Kreatif memiliki modal awal yakni berupa dana tunai dari masing-masing pendiri perusahaan dengan total sebesar Rp 22,000,000 (dua puluh

#### Hak Cipta :

1. Dilarang mengutip sebagian atau seluruh karya tulis ini tanpa mencantumkan dan menyebutkan sumber :
  - a. Pengutipan hanya untuk kepentingan pendidikan, penelitian , penulisan karya ilmiah, penulisan laporan, penulisan kritik atau tinjauan suatu masalah.
  - b. Pengutipan tidak merugikan kepentingan yang wajar Politeknik Negeri Jakarta
2. Dilarang mengumumkan dan memperbanyak sebagian atau seluruh karya tulis ini dalam bentuk apapun tanpa izin Politeknik Negeri Jakarta



**Hak Cipta :**

1. Dilarang mengutip sebagian atau seluruh karya tulis ini tanpa mencantumkan dan menyebutkan sumber :
  - a. Pengutipan hanya untuk kepentingan pendidikan, penelitian , penulisan karya ilmiah, penulisan laporan, penulisan kritik atau tinjauan suatu masalah.
  - b. Pengutipan tidak merugikan kepentingan yang wajar Politeknik Negeri Jakarta
2. Dilarang mengumumikan dan memperbanyak sebagian atau seluruh karya tulis ini dalam bentuk apapun tanpa izin Politeknik Negeri Jakarta

dua juta rupiah). Rincian nilai saham beserta persentase modal awal seperti yang tersaji pada Tabel 2.8 sebagai berikut:

Tabel 2.8  
Susunan Pemilik/Pemegang Saham CV Muda Mudi Kreatif

Nama	Jabatan	Nilai Saham (Rp)	Persentase (%)
Maura Rosadha Putri	Direktur Utama	11,000,000	50
Nadia Ayu Rizkyana Susilo	Manajer Keuangan dan Administrasi	5,500,000	25
Nadya Anisa	Manajer Pemasaran dan Operasional	5,500,000	25
<b>Total</b>		<b>22,000,000</b>	<b>100</b>

Sumber: CV Muda Mudi Kreatif, 2021.

Berdasarkan tabel 2.8, persentase nilai saham sebesar 50% dimiliki oleh Maura Rosadha Putri selaku Direktur Utama, 25% dimiliki oleh Nadia ayu Rizkyana Susilo selaku Manajer Keuangan dan Administrasi, dan 25% dimiliki oleh Nadya Anisa selaku Manajer Pemasaran dan Operasional.

## 2.5 JADWAL KEGIATAN PRA OPERASIONAL

Proses pendirian perusahaan CV Muda Mudi Kreatif diperkirakan berlangsung selama tujuh bulan yang terhitung dari bulan April 2021 sampai bulan September. Kegiatan pra operasional perusahaan bertujuan untuk melengkapi seluruh kebutuhan pendirian perusahaan sebelum kegiatan operasional perusahaan mulai dilaksanakan. Proses awal ini merupakan acuan dasar yang akan digunakan untuk mengembangkan kegiatan pra operasional perusahaan.

Jadwal kegiatan pra operasional perusahaan meliputi riset pasar, analisa pasar, penyusunan profil perusahaan, pemilihan lokasi perusahaan, pengurusan perizininan pendirian perusahaan, pengadaan peralatan dan perlengkapan, perancangan teknik dan strategi pemasaran seperti yang tersaji pada Tabel 2.9 sebagai berikut:





**Hak Cipta :**

1. Dilarang mengutip sebagian atau seluruh karya tulis ini tanpa mencantumkan dan menyebutkan sumber :
  - a. Pengutipan hanya untuk kepentingan pendidikan, penelitian , penulisan karya ilmiah, penulisan laporan, penulisan kritik atau tinjauan satu masalah.
  - b. Pengutipan tidak merugikan kepentingan yang wajar Politeknik Negeri Jakarta
2. Dilarang mengumumkan dan memperbanyak sebagian atau seluruh karya tulis ini dalam bentuk apapun tanpa izin Politeknik Negeri Jakarta

Tabel 2.9

Jadwal Kegiatan Pra Operasional CV Muda Mudi Kreatif

No.	Kegiatan	Bulan									
		Apr	Mei	Jun	Jul	Ags	Sept	Okt	Nov	Des	
1	Riset Pasar										
2	Analisa Pasar										
3	Penyusunan Profil Perusahaan										
4	Pemilihan Lokasi Perusahaan										
5	Pengurusan Perizinan Pendirian Perusahaan										
6	Pengadaan Peralatan dan Perlengkapan										
7	Perancangan Teknik dan Strategi Pemasaran										

Sumber: CV Muda Mudi Kreatif, 2021

Berikut ini adalah kegiatan pra operasional yang akan dilaksanakan oleh perusahaan adalah sebagai berikut:

### 2.5.1 RISET PASAR

Tahap pertama yang dilakukan oleh perusahaan adalah riset pasar. Hal tersebut menjadi langkah pertama dalam membangun sebuah usaha bisnis yaitu melihat kebutuhan pasar, trend yang ada di masyarakat, dan mengambil peluang yang tepat. Riset pasar ini dilakukan selama satu bulan, dengan cara menyebar angket kepada target pasar. Hasil ini akan digunakan sebagai acuan dalam perumusan strategi pemasaran. Riset pasar yang menjadi dasar alasan pendiri untuk membangun sebuah perusahaan bersama dan membuat produk yang diminati oleh pasar yang dituju.

### 2.5.2 ANALISA PASAR

Setelah melakukan riset pasar, hasil dari riset tersebut kemudian dianalisis

untuk digunakan sebagai acuan dalam penentuan paket produk dan harga yang akan ditawarkan. Analisa pasar merupakan salah satu faktor dari perencanaan strategi pemasaran.

### 2.5.3 PENYUSUNAN PROFIL PERUSAHAAN

Tahap ketiga adalah dimana saat pihak perusahaan menyusun profil perusahaan yang meliputi pembuatan visi, misi, dan tujuan perusahaan. Visi dan Misi dari CV Muda Mudi Kreatif adalah sebagai berikut:

#### a. Visi

Menjadi perusahaan penyedia dan penyalur jasa *Outsource* yang kompeten dan memiliki sertifikasi keahlian dalam penyelenggaraan *event* tingkat nasional di Indonesia.

#### b. Misi

- 1) Merekrut dan melatih calon tenaga kerja *outsource* yang kompeten dalam bidangnya.
- 2) Meningkatkan kerja sama dengan perusahaan event organizer, instansi pendidikan/pemerintah dan lembaga sertifikasi.
- 3) Melakukan komunikasi pemasaran secara langsung dan *online*.
- 4) Berkomitmen dalam menjaga kualitas jasa untuk mencapai kepuasan dan loyalitas klien.

Visi Misi dibuat dengan tujuan agar perusahaan dapat menentukan langkah untuk mencapai visi perusahaan. Proses ini dilakukan untuk membentuk suatu karakter bisnis yang sama antar pendiri perusahaan sehingga perusahaan dapat bertahan dan terus berkembang.



#### Hak Cipta :

1. Dilarang mengutip sebagian atau seluruh karya tulis ini tanpa mencantumkan dan menyebutkan sumber :
  - a. Pengutipan hanya untuk kepentingan pendidikan, penelitian, penulisan karya ilmiah, penulisan laporan, penulisan kritik atau tinjauan suatu masalah.
  - b. Pengutipan tidak merugikan kepentingan yang wajar Politeknik Negeri Jakarta
2. Dilarang mengumumikan dan memperbanyak sebagian atau seluruh karya tulis ini dalam bentuk apapun tanpa izin Politeknik Negeri Jakarta



**Hak Cipta :**

1. Dilarang mengutip sebagian atau seluruh karya tulis ini tanpa mencantumkan dan menyebutkan sumber :
  - a. Pengutipan hanya untuk kepentingan pendidikan, penelitian, penulisan karya ilmiah, penulisan laporan, penulisan kritik atau tinjauan suatu masalah.
  - b. Pengutipan tidak merugikan kepentingan yang wajar Politeknik Negeri Jakarta
2. Dilarang mengumumkan dan memperbanyak sebagian atau seluruh karya tulis ini dalam bentuk apapun tanpa izin Politeknik Negeri Jakarta

#### 2.5.4 PEMILIHAN LOKASI PERUSAHAAN

Tahap selanjutnya dalam kegiatan pra operasional CV Muda Mudi Kreatif yaitu pemilihan lokasi perusahaan. Menurut Kasmir (2014), secara umum pertimbangan dalam menentukan letak suatu lokasi sebagai berikut:

- a. Jenis usaha yang dijalankan
- b. Apakah dekat dengan pasar atau konsumen
- c. Apakah dekat dengan bahan baku
- d. Apakah tersedia tenaga kerja
- e. Tersedia sarana prasarana
- f. Apakah dekat dengan pusat pemerintahan
- g. Apakah dekat dengan lembaga keuangan
- h. Apakah berada di kawasan industri
- i. Kemudahan untuk melakukan ekspansi/perluasan lahan
- j. Kondisi adat istiadat/budaya/sikap masyarakat setempat
- k. Hukum yang berlaku

Berdasarkan teori di atas, perusahaan memilih lokasi di Jl. Saminten II, Bakti Jaya. Kecamatan Sukmajaya. Kota Depok. Jawa Barat. 16418. Pemilihan lokasi tersebut dikarenakan dekat dengan jalan utama Kota Depok. Jalur ini dekat dengan akses tol yang menghubungkan dengan Jakarta dan Bogor. Selain itu, jalur ini dilewati oleh transportasi umum, sarana prasarana yang memadai dan dekat dengan pusat pemerintahan.

#### 2.5.5 PENGURUSAN PERIZINAN PENDIRIAN PERUSAHAAN

CV Muda Mudi Kreatif melakukan pengurusan perizinan pendirian perusahaan setelah ditetapkannya lokasi perusahaan. Pengurusan perizinan pendirian perusahaan ini dilakukan agar dapat melakukan kegiatan transaksi dengan landasan hukum yang berlaku. Hal ini yang membuat pihak klien lebih nyaman untuk bekerjasama dengan suatu bisnis yang sudah berstatus badan hukum. Tahap





pengurusan perizinan pendirian perusahaan harus terpenuhi dan tersaji pada Bagan 2.2 sebagai berikut:

Bagan 2.2  
Tahapan Pengurusan Perizinan Pendirian Perusahaan

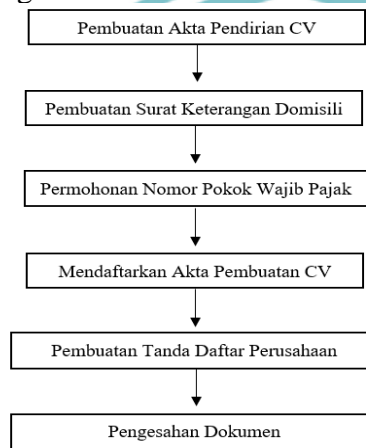

Sumber: CV Muda Mudi Kreatif, 2021.

a. Pembuatan Akta Pendirian CV

Dalam membuat akta pendirian CV, diperlukan minimal 2 orang pendiri yang telah diatur dalam Pasal 19 Kitab Undang-undang Hukum Dagang (KUHD), untuk membuat akta tersebut, minimal harus ada 2 orang pendiri, dimana satunya akan berperan sebagai pesero aktif dan yang lain berperan sebagai pesero pasif. Pesero aktif adalah orang yang mempunyai tanggung jawab penuh untuk mengelola perusahaan dengan jabatan sebagai Direktur. Sedangkan pesero pasif adalah orang yang mempunyai tanggung jawab sebatas modal yang ditempatkan dalam perusahaan, yaitu sebagai Pesero Komanditer. Direktur pada CV Muda Mudi Kreatif adalah contoh dari pesero aktif.

b. Pembuatan Surat Keterangan Domisili Perusahaan (SKDP)

Surat ini diajukan ke kelurahan setempat, sebagai bukti keterangan alamat perusahaan dengan persyaratan sebagai berikut:

Hak Cipta :

1. Dilarang mengutip sebagian atau seluruh karya tulis ini tanpa mencantumkan dan menyebutkan sumber :
  - a. Pengutipan hanya untuk kepentingan pendidikan, penelitian , penulisan karya ilmiah, penulisan laporan, penulisan kritik atau tinjauan suatu masalah.
  - b. Pengutipan tidak merugikan kepentingan yang wajar Politeknik Negeri Jakarta
2. Dilarang mengumumkan dan memperbanyak sebagian atau seluruh karya tulis ini dalam bentuk apapun tanpa izin Politeknik Negeri Jakarta



## © Hak Cipta milik Politeknik Negeri Jakarta

- 1) Fotokopi kontrak/sewa tempat usaha atau bukti kepemilikan tempat usaha
- 2) Surat keterangan dan pemilik gedung apabila berdomisili pada gedung perkantoran atau pertokoan.
- 3) Fotokopi PBB (Pajak Bumi dan Bangunan) tahun terakhir

### c. Permohonan Nomor Pokok Wajib Pajak (NPWP)

Permohonan pendaftaran wajib pajak badan usaha diajukan ke Kantor Pelayanan Pajak (KPP) sesuai dengan domisili perusahaan. Selain mendapat kartu NPWP, nanti juga akan mendapat surat keterangan terdaftar sebagai wajib pajak dengan persyaratan:

- 1) Lampiran bukti PPN (pajak pendapatan) atas sewa gedung.
- 2) Bukti pelunasan PBB dan bukti kepemilikan atau bukti tempat usaha.

### d. Mendaftarkan Akta Pendirian CV

Setelah akta pendirian CV diperoleh, maka langkah selanjutnya adalah mendaftarkan akta tersebut ke Kepaniteraan Pengadilan Negeri setempat yang berwenang, sesuai dengan pasal 23 KUHD. Kelengkapan dari pendaftaran ini adalah Surat Keterangan Domisili Perusahaan (SKDP) dan Nomor Pokok Wajib Pajak (NPWP) atas nama CV terkait. Adapun pengurusan kelengkapan tersebut adalah sebagai berikut:

- 1) Surat Keterangan Domisili Perusahaan (SKDP). SKDP dapat diperoleh dari Kelurahan setempat sesuai domisili CV. Anda terlebih dahulu harus menentukan dimana CV Anda akan berdomisili sesuai keterangan dalam akta pendirian CV.
- 2) Nomor Pokok Wajib Pajak (NPWP). Dapat diperoleh dari Kantor Pajak setempat sesuai domisili perusahaan.

### Hak Cipta :

1. Dilarang mengutip sebagian atau seluruh karya tulis ini tanpa mencantumkan dan menyebutkan sumber :
  - a. Pengutipan hanya untuk kepentingan pendidikan, penelitian , penulisan karya ilmiah, penulisan laporan, penulisan kritik atau tinjauan suatu masalah.
  - b. Pengutipan tidak merugikan kepentingan yang wajar Politeknik Negeri Jakarta
2. Dilarang mengumumikan dan memperbanyak sebagian atau seluruh karya tulis ini dalam bentuk apapun tanpa izin Politeknik Negeri Jakarta



## © Hak Cipta milik Politeknik Negeri Jakarta

### Hak Cipta :

1. Dilarang mengutip sebagian atau seluruh karya tulis ini tanpa mencantumkan dan menyebutkan sumber :
  - a. Pengutipan hanya untuk kepentingan pendidikan, penelitian, penulisan karya ilmiah, penulisan laporan, penulisan kritik atau tinjauan suatu masalah.
  - b. Pengutipan tidak merugikan kepentingan yang wajar Politeknik Negeri Jakarta
2. Dilarang mengemukakan dan memperbanyak sebagian atau seluruh karya tulis ini dalam bentuk apapun tanpa izin Politeknik Negeri Jakarta

#### e. Mengurus Surat Izin Usaha Perdagangan

Setelah akta pendirian terdaftar, kemudian Anda wajib mengurus izin usaha sesuai dengan bidang usaha yang dijalankan. Sebagai contoh, jika CV bergerak di bidang perdagangan umum, maka Anda memerlukan izin usaha berupa Surat Izin Usaha Perdagangan (SIUP). Pengurusan izin usaha umumnya dilakukan di kantor Pelayanan Terpadu Satu Pintu (PTSP) atau di kantor perwakilan dinas terkait.

#### f. Pembuatan Tanda Daftar Perusahaan

Permohonan pendaftaran diajukan kepada Kantor Dinas Perindustrian dan perdagangan Kota/Kabupaten. Kantor pendaftaran Perusahaan sesuai dengan domisili perusahaan. Bagi perusahaan yang telah terdaftar akan diberikan sertifikat tanda daftar perusahaan sebagai bukti bahwa perusahaan/badan usaha telah melakukan wajib daftar perusahaan sesuai dengan peraturan Menteri Perdagangan Republik Indonesia No: 37/MDAG/PER/9/2007 tentang “Penyelenggaraan Pendaftaran Perusahaan”. Lama prosesnya yaitu 14 (empat belas) hari kerja setelah permohonan diajukan.

#### g. Pengesahan Dokumen

Setelah semua dokumen selesai, dokumen akan diajukan ke notaris untuk dilegalisir sesuai dengan aslinya. Proses pelegalisiran dokumen oleh notaris dilakukan selama 1 hari setelah permohonan diajukan.

### 2.5.6 PENGADAAN PERALATAN DAN PERLENGKAPAN

Pada saat menjalankan kegiatan perusahaan sehari-hari, CV Muda Mudi Kreatif selaku perusahaan dibidang Penyedia Jasa sumber daya manusia outsource memerlukan berbagai macam peralatan dan perlengkapan guna mendukung





kelancaran aktivitas perusahaan. Perusahaan membuat daftar peralatan seperti yang tersaji pada Tabel 2.10 sebagai berikut:

Tabel 2.10  
Daftar Peralatan CV Muda Mudi Kreatif

Peralatan	Jumlah (Unit)
Lemari Arsip	1
Printer	1
Meja Kantor	3
Kursi Kantor	3
Telepon	1
Hard Disk	1

Sumber: CV Muda Mudi Kreatif, 2021

Setelah mengetahui daftar peralatan, perusahaan juga membuat daftar perlengkapan. Tujuan dari adanya perlengkapan juga sebagai pendukung kelancaran aktivitas perusahaan. Daftar perlengkapan yang digunakan oleh perusahaan seperti yang tersaji pada Tabel 2.11 sebagai berikut:

Tabel 2.11  
Daftar Perlengkapan CV Muda Mudi Kreatif

Perlengkapan	Jumlah	Satuan
Kertas A4 HVS	3	Rim
Amplop Putih	3	Pax
Pulpen	2	Box
Pensil	2	Box
Penghapus	2	Buah
Rautan	2	Buah
TipeX	2	Buah
Spidol	1	Box
Tinta Spidol	2	Botol
Map Plastik	3	Buah
Map Coklat	1	Pax
Stempel Logo Perusahaan	2	Buah
Tinta Stempel	2	Buah
Stapler	2	Buah
Isi Stapler	5	Pax
Cutter	2	Buah
Isi Cutter	3	Pax
Lakban Bening	3	Buah
Lakban Coklat	3	Buah
Lakban Hitam	3	Buah
Selotip	5	Buah

#### Hak Cipta :

1. Dilarang mengutip sebagian atau seluruh karya tulis ini tanpa mencantumkan dan menyebutkan sumber :
  - a. Pengutipan hanya untuk kepentingan pendidikan, penelitian , penulisan karya ilmiah, penulisan laporan, penulisan kritik atau tinjauan suatu masalah.
  - b. Pengutipan tidak merugikan kepentingan yang wajar Politeknik Negeri Jakarta
2. Dilarang mengemukakan dan memperbanyak sebagian atau seluruh karya tulis ini dalam bentuk apapun tanpa izin Politeknik Negeri Jakarta

Lanjutan Tabel 2.11

<i>Double Tape</i>	3	Buah
Tinta Printer	2	Set
Buku Nota	1	Buah
Gunting	3	Buah
Paper Clip	4	Box
Odner	4	Buah
Pembolong Kertas	3	Buah
Kuitansi	3	Buah
<i>Air Purifier</i>	1	Buah
Tissue	5	Pax
Air Galon	5	Galon
Sabun Tangan	5	Botol

Sumber: CV Muda Mudi Kreatif, 2021

### 2.5.7 PERANCANGAN TEKNIK DAN STRATEGI PEMASARAN

Tahap terakhir dalam proses pra operasional adalah perancangan teknik dan strategi pemasaran. Perusahaan menggunakan ide kreatif sebagai langkah pertama pembuatan konsep promosi. Kegiatan promosi dan pembuatan media sosial pemasaran perusahaan dioptimalkan melalui *platform website*, media sosial seperti *Instagram*, *Facebook* dan *LinkedIn* yang memuat informasi lengkap mengenai perusahaan, informasi mengenai produk yang ditawarkan, dokumentasi kegiatan dan juga akses yang dapat langsung menghubungkan ke bagian pemasaran perusahaan. Dengan dilakukannya promosi lewat sosial media bertujuan untuk memudahkan klien yang tertarik untuk bekerjasama dengan perusahaan dapat langsung menghubungi kepada kontak yang tertera pada sosial media perusahaan.

Perusahaan juga melakukan promosi dengan *online advertising* lewat *Instagram Ads* dan *LinkedIn Ads* dalam memasarkan produk. Lewat *online advertising* perusahaan dapat memasarkan produk dengan visual gambar maupun video yang menarik dengan durasi yang ditentukan. Strategi promosi tersebut diharapkan untuk meningkatkan dan mengoptimalkan promosi dan kerjasama dengan klien.



#### Hak Cipta :

1. Dilarang mengutip sebagian atau seluruh karya tulis ini tanpa mencantumkan dan menyebutkan sumber :
  - a. Pengutipan hanya untuk kepentingan pendidikan, penelitian , penulisan karya ilmiah, penulisan laporan, penulisan kritik atau tinjauan suatu masalah.
  - b. Pengutipan tidak merugikan kepentingan yang wajar Politeknik Negeri Jakarta
2. Dilarang mengumumikan dan memperbanyak sebagian atau seluruh karya tulis ini dalam bentuk apapun tanpa izin Politeknik Negeri Jakarta

**Hak Cipta :**

1. Dilarang mengutip sebagian atau seluruh karya tulis ini tanpa mencantumkan dan menyebutkan sumber :
  - a. Pengutipan hanya untuk kepentingan pendidikan, penelitian, penulisan karya ilmiah, penulisan laporan, penulisan kritik atau tinjauan suatu masalah.
  - b. Pengutipan tidak merugikan kepentingan yang wajar Politeknik Negeri Jakarta
2. Dilarang mengumumkannya dan memperbanyak sebagian atau seluruh karya tulis ini dalam bentuk apapun tanpa izin Politeknik Negeri Jakarta

## BAB VII

### ANALISIS DAMPAK DAN RISIKO USAHA

#### 7.1 ASPEK HUKUM

CV Muda Mudi Kreatif sebagai perusahaan yang berbadan hukum tentu saja tidak terlepas dari aspek hukum baik dalam proses pendiriannya maupun pada saat menjalankan usahanya. Aspek hukum tersebut meliputi aspek hukum pendirian perusahaan, aspek hukum ketenagakerjaan, aspek hukum terkait perjanjian kerjasama, dan dasar hukum terkait penyelesaian sengketa. Masing-masing aspek hukum tersebut memiliki kekuatan hukum berpengaruh besar dalam sebuah perusahaan dan akan dijabarkan berdasarkan hukum-hukum yang berlaku di Indonesia. Di bawah ini adalah penjelasan mengenai aspek-aspek hukum yang ada di perusahaan sebagai berikut:

##### 7.1.1 ASPEK HUKUM PENDIRIAN PERUSAHAAN

Aspek hukum mengenai perusahaan merupakan aspek hukum yang mengatur segala bentuk yang terkait dengan perubahan. Aspek hukum perusahaan tersebut meliputi sebagai berikut:

a. Aspek hukum yang mengatur pendirian CV

- 1) Aspek hukum yang mengatur pendirian CV yang tertuang dalam pasal 16 sampai 35 kitab Undang – Undang Hukum Dagang (KUHD)
- 2) Pasal 109 Undang – Undang nomor 13 tahun 2013 tentang peraturan perusahaan.
- 3) Peraturan Menteri Perdagangan Republik Indonesia No 36/MDAG/PER/9/2007 tentang Surat Izin Usaha Perdagangan yang diatur Undang – Undang





## © Hak Cipta milik Politeknik Negeri Jakarta

Republik Indonesia Nomor 34 tahun 1999 Pemerintah Provinsi DKI Jakarta dan Undang – Undang Republik Indonesia nomor 24 tahun 2004 tentang pemerintah daerah.

4) Peraturan Menteri Perdagangan Republik Indonesia No.: 37/MDAG/PER/9/2007 yang didalamnya terdapat Undang – Undang Republik Indonesia Nomor 29 Tahun 2007 tentang Pemerintah Provinsi Daerah Khusus Ibukota Jakarta sebagai Ibukota Negara Kesatuan Republik Indonesia (Lembar Negara Republik Indonesia Tahun 2007 Nomor 93, tambahan Lembaran Negara Republik Indonesia Nomor 4744).

### 7.1.2 ASPEK HUKUM PERJANJIAN KERJASAMA

Dalam hal perjanjian kerjasama tentu harus adanya dasar hukum sebagai pedoman. Adapun aspek hukum yang digunakan oleh CV Muda Mudi Kreatif dalam perjanjian kerjasama. Menurut pasal 54 UU No.13/2003, Perjanjian kerja yang dibuat secara tertulis sekurang kurangnya harus memuat:

- a. Nama, alamat perusahaan, dan jenis usaha.
- b. Nama, jenis kelamin, umur, dan alamat pekerja/buruh.
- c. Jabatan atau jenis pekerjaan.
- d. Tempat pekerjaan.
- e. Besarnya upah dan cara pembayarannya.
- f. Syarat syarat kerja yang memuat hak dan kewajiban pengusaha dan pekerja.
- g. Mulai dan jangka waktu berlakunya perjanjian kerja.
- h. Tempat dan tanggal perjanjian kerja dibuat dan di tanda tangan para pihak dalam perjanjian kerja.

#### Hak Cipta :

1. Dilarang mengutip sebagian atau seluruh karya tulis ini tanpa mencantumkan dan menyebutkan sumber :
  - a. Pengutipan hanya untuk kepentingan pendidikan, penelitian , penulisan karya ilmiah, penulisan laporan, penulisan kritik atau tinjauan suatu masalah.
  - b. Pengutipan tidak merugikan kepentingan yang wajar Politeknik Negeri Jakarta
2. Dilarang mengumumikan dan memperbanyak sebagian atau seluruh karya tulis ini dalam bentuk apapun tanpa izin Politeknik Negeri Jakarta



## © Hak Cipta milik Politeknik Negeri Jakarta

### Hak Cipta :

1. Dilarang mengutip sebagian atau seluruh karya tulis ini tanpa mencantumkan dan menyebutkan sumber :
  - a. Pengutipan hanya untuk kepentingan pendidikan, penelitian, penulisan karya ilmiah, penulisan laporan, penulisan kritik atau tinjauan suatu masalah.
  - b. Pengutipan tidak merugikan kepentingan yang wajar Politeknik Negeri Jakarta
2. Dilarang mengumumkan dan memperbanyak sebagian atau seluruh karya tulis ini dalam bentuk apapun tanpa izin Politeknik Negeri Jakarta

Pasal 52 ayat 1 UU No.: 13 Tahun 2003 tentang Ketenagakerjaan juga menegaskan bahwa perjanjian kerja dibuat atas dasar:

- a. Kesepakatan kedua belah pihak
- b. Kemampuan atau kecakapan melakukan perbuatan hukum
- c. Adanya pekerjaan yang diperjanjikan
- d. Pekerjaan yang diperjanjikan tidak bertentangan dengan ketertiban umum, kesusilaan, dan peraturan perundang undangan yang berlaku.

### 7.1.3 ASPEK HUKUM PENYELESAIAN SENGKETA

Aspek terakhir yang akan digunakan oleh perusahaan sebagai acuan yaitu Aspek Hukum Penyelesaian Sengketa. Dalam suatu perusahaan yang menjalankan sebuah usaha, terdapat hal-hal yang kemungkinan akan terjadi. Oleh karena itu aspek hukum penyelesaian sengketa menjadi penting bagi perusahaan untuk membuat sebuah perencanaan bila adanya hal-hal yang tidak diinginkan. Adapun aspek hukum yang digunakan oleh CV Muda Mudi Kreatif dalam penyelesaian sebuah sengketa yaitu:

Menurut UU Nomor 30 Pasal 4 Tahun 2000 tentang Pemegang hak rahasia dagang atau penerima lisensi dapat menggugat siapa pun yang dengan sengaja dan tanpa hak melakukan perbuatan melarang dapat diajukan kepada pengadilan negeri, berupa:

- a. Gugatan ganti rugi; dan/atau
- b. Penghentian semua perbuatan sebagaimana diatur dalam Pasal 4
- c. Penyelesaian sengketa dapat dilakukan juga dengan mengacu pada UU Nomor 30 Tahun 2000.



## © Hak Cipta milik Politeknik Negeri Jakarta

### 7.2 DAMPAK TERHADAP LINGKUNGAN

CV Muda Mudi Kreatif tidak termasuk perusahaan yang menjual produk jadi, setengah jadi maupun manufaktur. Oleh karena itu perusahaan memiliki kemungkinan yang sangat kecil dalam menghasilkan limbah saat proses pembuatan produk yang berdampak pada lingkungan.

Dampak Pencemaran Lingkungan yang mungkin dihasilkan oleh CV Muda Mudi Kreatif sangat minim dikarenakan tidak banyaknya penggunaan barang atau produksi yang menyebabkan kerusakan lingkungan. Potensi pencemaran lingkungan yang dapat terjadi yaitu pada saat penyelenggaraan pelatihan sertifikasi, berupa limbah yang berasal dari masing-masing individu seperti tisu, sisa makanan, dan berkas-berkas administrasi. Mengenai hal tersebut CV Muda Mudi Kreatif akan meminimalisir penggunaan kertas dan plastik serta memaksimalkan penggunaan barang produksi agar dapat digunakan pada *event* selanjutnya.

### 7.3 ANALISIS RISIKO USAHA

CV Muda Mudi Kreatif adalah perusahaan yang bergerak pada bidang jasa, yaitu jasa penyedia *Outsource*. Sebagai perusahaan yang baru didirikan, tentu akan ada risiko yang menjadi penghambat perusahaan dalam mencapai rencana-rencana yang sudah dibuat perusahaan. Maka dari itu, perusahaan akan mengidentifikasi risiko yang muncul dengan menggunakan manajemen risiko agar risiko yang akan muncul dapat diminimalisir. Risiko yang akan dihadapi oleh perusahaan adalah sebagai berikut:

- a. Risiko Keuangan

#### Hak Cipta :

1. Dilarang mengutip sebagian atau seluruh karya tulis ini tanpa mencantumkan dan menyebutkan sumber :
  - a. Pengutipan hanya untuk kepentingan pendidikan, penelitian , penulisan karya ilmiah, penulisan laporan, penulisan kritik atau tinjauan suatu masalah.
  - b. Pengutipan tidak merugikan kepentingan yang wajar Politeknik Negeri Jakarta
2. Dilarang mengumumkkan dan memperbanyak sebagian atau seluruh karya tulis ini dalam bentuk apapun tanpa izin Politeknik Negeri Jakarta





## © Hak Cipta milik Politeknik Negeri Jakarta

### Hak Cipta :

1. Dilarang mengutip sebagian atau seluruh karya tulis ini tanpa mencantumkan dan menyebutkan sumber :
  - a. Pengutipan hanya untuk kepentingan pendidikan, penelitian, penulisan karya ilmiah, penulisan laporan, penulisan kritik atau tinjauan suatu masalah.
  - b. Pengutipan tidak merugikan kepentingan yang wajar Politeknik Negeri Jakarta
2. Dilarang mengumumkan dan memperbanyak sebagian atau seluruh karya tulis ini dalam bentuk apapun tanpa izin Politeknik Negeri Jakarta

Dalam berbagai jenis usaha tentunya memiliki risiko keuangannya tersendiri, terutama sebagai perusahaan baru memiliki kemungkinan risiko keuangan diawal berdirinya perusahaan. Risiko keuangan yang mungkin dihadapi oleh perusahaan adalah sebagai berikut:

- 1) Tidak mencapai target penjualan.
- 2) Keterlambatan pelunasan pembayaran oleh klien.
- 3) Pengeluaran lebih besar dari pendapatan perusahaan yang bila dibiarkan terus menerus akan mengakibatkan kebangkrutan bagi perusahaan.
- 4) Timbulnya pengeluaran-pengeluaran yang tidak terduga.
- 5) *Human error* dalam proses pencatatan laporan keuangan perusahaan.

#### b. Risiko Operasional

Risiko operasional merupakan risiko yang muncul disebabkan oleh faktor sumber daya manusia, alam, atau lainnya dan menyebabkan kegiatan dalam perusahaan tersebut menjadi terhambat. Risiko operasional yang mungkin dihadapi oleh perusahaan adalah sebagai berikut:

- 1) *force majeure* seperti bencana alam.
- 2) situasi politik dan ekonomi yang tidak stabil.
- 3) Terjadinya perubahan jadwal terhadap *internal meeting* hingga penyelenggaraan *event*.

#### c. Risiko Pemasaran

CV Muda Mudi Kreatif sebagai perusahaan baru tentu saja telah menyiapkan strategi pemasaran yang akan digunakan sebelum turun langsung ke pasar, hal ini dapat membantu untuk mencegah dan membuat perusahaan lebih meningkatkan



## © Hak Cipta milik Politeknik Negeri Jakarta

kualitas bisnis dari segala aspek dengan adanya antisipasi - antisipasi dari risiko yang telah dianalisa. Risiko pemasaran yang mungkin muncul adalah sebagai berikut:

- 1) Kurangnya pemanfaatan teknologi dalam memasarkan produk.
- 2) Materi promosi kurang menarik
- 3) Materi promosi tidak mencapai target pasar

### d. Risiko Sumber Daya Manusia

Sebagai perusahaan yang sudah berkembang dengan baik, tentunya akan membutuhkan tenaga kerja untuk membantu mengelola perusahaan dengan lebih baik lagi. Untuk itu perusahaan akan memerlukan karyawan atau pegawai tambahan. Akan tetapi yang sering terjadi di lapangan adalah masalah sumber daya manusia itu sendiri. Risiko sumber daya manusia yang mungkin muncul adalah sebagai berikut:

- 1) Etika kerja yang kurang baik.
- 2) *Softskill* yang kurang cocok dengan kebutuhan perusahaan.
- 3) Tidak mengikuti peraturan perusahaan.

## 7.4 ANTISIPASI RISIKO USAHA

CV Muda Mudi Kreatif telah mengidentifikasi dan melakukan analisis yang mungkin akan dihadapi. Perusahaan juga telah mempersiapkan berbagai usaha untuk mengantisipasi risiko yang mungkin dihadapi berdasarkan analisis risiko-risiko. Di bawah ini akan dijabarkan mengenai antisipasi perusahaan dalam meminimalisasi kemungkinan risiko yang ada sebagai berikut:

### a. Antisipasi Risiko Keuangan

### Hak Cipta :

1. Dilarang mengutip sebagian atau seluruh karya tulis ini tanpa mencantumkan dan menyebutkan sumber :
  - a. Pengutipan hanya untuk kepentingan pendidikan, penelitian , penulisan karya ilmiah, penulisan laporan, penulisan kritik atau tinjauan suatu masalah.
  - b. Pengutipan tidak merugikan kepentingan yang wajar Politeknik Negeri Jakarta
2. Dilarang mengumumkan dan memperbanyak sebagian atau seluruh karya tulis ini dalam bentuk apapun tanpa izin Politeknik Negeri Jakarta



## © Hak Cipta milik Politeknik Negeri Jakarta

### Hak Cipta :

1. Dilarang mengutip sebagian atau seluruh karya tulis ini tanpa mencantumkan dan menyebutkan sumber :
  - a. Pengutipan hanya untuk kepentingan pendidikan, penelitian, penulisan karya ilmiah, penulisan laporan, penulisan kritik atau tinjauan suatu masalah.
  - b. Pengutipan tidak merugikan kepentingan yang wajar Politeknik Negeri Jakarta
2. Dilarang mengumumkan dan memperbanyak sebagian atau seluruh karya tulis ini dalam bentuk apapun tanpa izin Politeknik Negeri Jakarta

Antisipasi risiko keuangan yang dilakukan oleh perusahaan adalah sebagai berikut:

- 1) Menganalisis rencana penjualan sebelum menentukan target penjualan agar sesuai dengan kebutuhan pasar.
- 2) Memantau laju inflasi untuk memperkirakan proyeksi penjualan
- 3) Ketegasan ketentuan pembayaran dalam kontrak kerjasama dengan klien untuk menghindari keterlambatan pembayaran.
- 4) Menganalisis rencana penjualan dengan teliti dan mengkonsultasikan kepada pihak keuangan perusahaan yang kompeten untuk menghindari kebangkrutan.

### b. Antisipasi Operasional

Antisipasi risiko operasional yang dilakukan oleh perusahaan adalah sebagai berikut:

- 1) Membuat *layout* pintu darurat dan perlengkapan kesehatan yang ada di perusahaan.
- 2) Memantau kondisi dan berita terbaru agar mengetahui situasi politik dan ekonomi terkini. Selain itu, selalu memperbarui informasi mengenai hal-hal yang berkaitan dengan pekerjaan.
- 3) Membuat jadwal dan *checklist* untuk menghindari penumpukan (*overload*) mulai dari *internal meeting* hingga penyelenggaraan *event*.

### c. Antisipasi Risiko Pemasaran

Antisipasi risiko pemasaran yang dilakukan oleh perusahaan adalah sebagai berikut:





## © Hak Cipta milik Politeknik Negeri Jakarta

### Hak Cipta :

1. Dilarang mengutip sebagian atau seluruh karya tulis ini tanpa mencantumkan dan menyebutkan sumber :
  - a. Pengutipan hanya untuk kepentingan pendidikan, penelitian, penulisan karya ilmiah, penulisan laporan, penulisan kritik atau tinjauan suatu masalah.
  - b. Pengutipan tidak merugikan kepentingan yang wajar Politeknik Negeri Jakarta
2. Dilarang mengemukakan dan memperbanyak sebagian atau seluruh karya tulis ini dalam bentuk apapun tanpa izin Politeknik Negeri Jakarta

1) Menggunakan *platform online* sebagai pemanfaatan teknologi pemasaran. Selain itu juga mempelajari cara mengoperasikan *platform online* dengan tepat agar pemanfaatan teknologi dapat digunakan secara maksimal.

2) Mempelajari tren promosi terkini agar menarik minat pasar.

3) Menganalisis algoritma media yang dipakai agar materi promosi mencapai target pasar.

#### d. Antisipasi Risiko Sumber Daya Manusia

Analisis risiko sumber daya manusia yang dilakukan oleh perusahaan adalah sebagai berikut:

1) Melakukan serangkaian tes wawancara atau tes psikologi bagi tenaga kerja agar dapat memperkirakan kepribadian calon SDM yang akan bergabung dengan perusahaan.

2) Melakukan evaluasi secara berkala tentang tenaga kinerja SDM secara khusus untuk melihat kemampuan *softskill* yang dimiliki SDM.

3) Membuat kontrak yang menjelaskan peraturan perusahaan secara terperinci dan mudah dipahami.

Berdasarkan risiko dan antisipasi yang telah dijabarkan di atas, perusahaan akan selalu tanggap dengan kemungkinan risiko yang akan terjadi dan dapat mengantisipasinya dengan tepat.



## DAFTAR PUSTAKA

### A. Buku

- Agus, Hermawan. 2012. *Komunikasi Pemasaran*. Jakarta: Erlangga
- Fandy Tjiptono. 2000. *Manajemen Jasa*. Yogyakarta : Andy. Ghozali, Imam
- Kasmir, 2014. *Analisis Laporan Keuangan*, Edisi Pertama, Cetakan Ketujuh. Jakarta: PT. Rajagrafindo Persada.
- Kotler, Keller. 2012. *Marketing Management*, 14<sup>th</sup>. Person Education.
- Sugiyono. 2012. *Metode Penelitian Kuantitatif Kualitatif dan R&D*. Bandung : CV Alfabeta
- Sugiyono. 2011. *Statistika Untuk Penelitian*. Bandung: Alfabeta.

### B. Jurnal

- Hariningsih, E. 2013. Internet Advertising Sebagai Media Komunikasi Pemasaran Interaktif. *Jurnal JBMA*, vol.1, no.2, hh.12-16. Yogyakarta.

### C. Website

- Egi Andrea. 7 November 2019. Mengenal *MICE* dan Perkembangan di Indonesia. (<https://egiandrea.com/MICE-di-indonesia/> diakses pada 2 Juli 2021)
- Jurnalentrepreneur. 2019. *Bisnis Jasa Event Organizer*, Ketahui Faktor Suksesnya. (<https://www.jurnal.id/id/blog/bisnis-jasa-event-organizer-ketahui-faktor-suksesnya/> diakses pada 9 Juli 2021)
- Ramadhian, Nabilla. 11 Desember 2020. 239 Kegiatan *MICE* di Indonesia Batal , Kerugian Rp 44,3 Triliun. (<https://travel.kompas.com/read/2020/12/11/212100327/239-kegiatan-mice-di-indonesia-batal-kerugian-rp-44-triliun> diakses pada 20 Juli 2021)

### Hak Cipta :

1. Dilarang mengutip sebagian atau seluruh karya tulis ini tanpa mencantumkan dan menyebutkan sumber :
  - a. Pengutipan hanya untuk kepentingan pendidikan, penelitian , penulisan karya ilmiah, penulisan laporan, penulisan kritik atau tinjauan suatu masalah.
  - b. Pengutipan tidak merugikan kepentingan yang wajar Politeknik Negeri Jakarta
2. Dilarang mengumumikan dan memperbanyak sebagian atau seluruh karya tulis ini dalam bentuk apapun tanpa izin Politeknik Negeri Jakarta



Hak Cipta :

1. Dilarang mengutip sebagian atau seluruh karya tulis ini tanpa mencantumkan dan menyebutkan sumber :
  - a. Pengutipan hanya untuk kepentingan pendidikan, penelitian , penulisan karya ilmiah, penulisan laporan, penulisan kritik atau tinjauan satu masalah.
  - b. Pengutipan tidak merugikan kepentingan yang wajar Politeknik Negeri Jakarta
2. Dilarang mengumumkan dan memperbanyak sebagian atau seluruh karya tulis ini dalam bentuk apapun tanpa izin Politeknik Negeri Jakarta

## LAMPIRAN

### Lampiran 1 Akta Perusahaan CV Muda Mudi Kreatif

#### PERSEROAN KOMANDITER

#### CV. MUDA MUDI KREATIF

NOMOR : 307/21

-Pada hari ini, Senin, tanggal 31 Mei 2021, pukul 09.00 WIB ( Sembilan Waktu Indonesia Bagian Barat).-----

-Berhadapan dengan saya, Erwin Arifin, Sarjana

Hukum, Magister Kenotariatan, Notaris di Depok ,Notaris dan akan disebut pada bagian akhir akta ini:-----

1. Maura Rosadha Putri
2. Nadia Ayu Rizkyana Susilo
3. Nadya Anisa

-Para penghadap menerangkan dan menyatakan bahwa para penghadap telah setuju dan mufakat untuk mendirikan Perseroan Komanditer dengan anggaran dasar sebagai berikut:-----

**Pasal**

**1.**



-Perseroan ini bernama : " CV MUDA MUDI KREATIF"-----  
-----

berkedudukan di DEPOK,dan dapat mempunyai kantor cabang dan atau Perwakilan di tempat-tempat lain, atas permufakatan -----

para persero.-----  
-----

**Pasal**

**2.**

-----  
-----  
-Maksud dan tujuan Perseroan ini ialah:-----  
-----

a. -Melakukan usaha jasa di bidang penyedia dan penyalur liaison officer, dimana kegiatannya meliputi:-----  
-----

-Menyalurkan tenaga kerja liaison officer pada perusahaan penyelenggara event;-----  
-----

b. -Pelatihan sertifikasi keahlian liaison officer secara online, dimana kegiatannya meliputi-----  
-----

- Memberikan pelatihan kepada liaison officer yang belum memiliki sertifikasi keahlian sebagai perbekalan bila sewaktu-waktu akan mengikuti sertifikasi keahlian liaison officer

-dan selanjutnya melakukan segala tindakan dan kegiatan yang berhubungan dengan maksud dan tujuan tersebut, semuanya dalam arti kata yang seluas-luasnya, dengan megindahkan Undang-undang dan Peraturan-peraturan yang berlaku.-----  
-----

**Pasal**

**3.**

-----  
-----  
-Perseroan ini dimulai pada hari dan tanggal akta ini,

**Hak Cipta :**

1. Dilarang mengutip sebagian atau seluruh karya tulis ini tanpa mencantumkan dan menyebutkan sumber :
  - a. Pengutipan hanya untuk kepentingan pendidikan, penelitian , penulisan karya ilmiah, penulisan laporan, penulisan kritik atau tinjauan satu masalah.
  - b. Pengutipan tidak merugikan kepentingan yang wajar Politeknik Negeri Jakarta
2. Dilarang mengumumkan dan memperbanyak sebagian atau seluruh karya tulis ini dalam bentuk apapun tanpa izin Politeknik Negeri Jakarta

dan didirikan untuk Waktu yang tidak ditentukan lamanya.-----

-Masing-masing persero sewaktu-waktu berhak untuk mengundurkan diri dari perseroan, asal saja persero yang bersangkutan memberikan maksudnya itu kepada persero lainnya dua bulan sebelumnya.-----

Dalam hal demikian, maka bagian dari persero yang mengundurkan diri itu dalam perseroan dikeluarkan dan di bayarkan secara tunai kepadanya dalam 3 (tiga) bulan, terhitung dari dan menurut keadaan pada hari dan tanggal ke luarnya/pengunduran diri persero tersebut, sedang untuk selanjutnya perseroan diteruskan oleh para persero lainnya.-----

---

**Pasal**

**4.**

---

-Modal dasar perseroan ini tidak ditentukan besarnya, dan sewaktu-waktu akan ternyata dan dapat dilihat dalam buku perseroan; demikian juga bagian dari masing-masing persero dalam modal perseroan.-----

-Tiap-tiap penyeteroran dalam modal oleh para persero dilakukan atas persetujuan mereka bersama dan dimasukkan sebagai kredit dalam buku-buku perseroan, dan kepada persero yang berkenaan diberikan suatu tanda pembayaran yang sah dan ditanda-tangani oleh semua persero.-----

-Selain modal, persero pengurus tersebut juga memberikan

tenaga, kecakapan dan keahlian serta Waktunya kepada perseroan.-----

**Hak Cipta :**

1. Dilarang mengutip sebagian atau seluruh karya tulis ini tanpa mencantumkan dan menyebutkan sumber :
  - a. Pengutipan hanya untuk kepentingan pendidikan, penelitian, penulisan karya ilmiah, penulisan laporan, penulisan kritik atau tinjauan suatu masalah.
  - b. Pengutipan tidak merugikan kepentingan yang wajar Politeknik Negeri Jakarta
2. Dilarang mengumumkan dan memperbanyak sebagian atau seluruh karya tulis ini dalam bentuk apapun tanpa izin Politeknik Negeri Jakarta



**Pasal**

**5.**

-----  
-----  
-Pesero MAURA ROSADHA PUTRI tersebut adalah pesero pengurus yang bertanggung-jawab penuh dengan gelaran **DIREKTUR.** -----

Pesero MAURA ROSADHA PUTRI adalah pesero komanditer yang bertanggung-jawab hanya sampai jumlah pemasukan modalnya dalam perseroan.-----  
-----

**Pasal**

**6.**

-----  
-----  
-Direktur mewakili perseroan di dalam dan di luar Pengadilan, dan karenanya berhak menanda-tangani untuk atas nama perseroan, mengikat perseroan terhadap pihak lain, atau pihak lain pada pesero, serta menjalankan semua hak dan kekuasaan, baik mengenai tindakan pengurusan maupun mengenai tindakan pemilikan, akan tetapi dengan pembatasan bahwa untuk:-----  
-----

a. meminjam atau meminjamkan uang atas nama perseroan (dalam hal ini tidak termasuk pengambilan uang dari kredit yang telah dibuka);-----

b. menjual atau melepaskan hak atas barang-barang milik perseroan;-----

c. membeli asset perseroan yang nilainya lebih dari Rp.25.000.000,--(dua puluh lima juta rupiah);-----  
-----

d. mengikat perseroan sebagai penanggung/avalist;-----

haruslah mendapat persetujuan tertulis terlebih dahulu dari dan atau bertindak bersama-sam dengan pesero komanditer.-----

Pesero Komanditer atau kuasanya yang sah berhak, asal saja pada waktu dan dari kerja untuk memeriksa buku-buku dan barang-barang perseroan serta memasuki tempat

**Hak Cipta :**

1. Dilarang mengutip sebagian atau seluruh karya tulis ini tanpa mencantumkan dan menyebutkan sumber :
  - a. Pengutipan hanya untuk kepentingan pendidikan, penelitian , penulisan karya ilmiah, penulisan laporan, penulisan kritik atau tinjauan suatu masalah.
  - b. Pengutipan tidak merugikan kepentingan yang wajar Politeknik Negeri Jakarta
2. Dilarang mengumumkan dan memperbanyak sebagian atau seluruh karya tulis ini dalam bentuk apapun tanpa izin Politeknik Negeri Jakarta



yang dimiliki dan dikuasai oleh perseroan, dan persero pengurus berkewajiban untuk memberi keterangan tentang segala sesuatu yang ditanyakan oleh persero komanditer.-----

-Pesero pengurus berhak pula mengangkat seorang atau lebih kuasa, dengan memberikan kepadanya kekuasaan-kekuasaan yang dianggapnya perlu; demikian pula mencabut kekuasaan-kekuasaan yang dianggapnya perlu; demikian pula mencabut kekuasaan-kekuasaan tersebut.--

**Pasal 7.**

-Pesero pengurus mendapat gaji dan jaminan-jaminan lainnya yang jumlahnya ditetapkan oleh para pesero bersama.-----

Gaji dan jaminan-jaminan lainnya tersebut akan dimasukkan dalam buku- buku perseroan sebagai pengeluaran/biaya perseroan.-----

**Pasal 8.**

-Buku-buku perseroan ditutup pada akhir bulan Desember tiap-tiap tahun; untuk pertama kalinya pada tanggal 31 Desember 2021 -----

Selambat-lambatnya pada akhir bulan Desember tahun berikutnya, untuk pertama kalinya selambat-lambatnya pada akhir bulan Desember dua ribu dua puluh satu (2021), para pesero Pengurus harus membuat neraca perhitungan laba rugi, dan untuk sahnya harus ditandatangani oleh semua pesero.-----

-Pembagian keuntungan harus segera dilakukan setelah neraca dan perhitungan laba-rugi tersebut disahkan, sedangkan jika terdapat kerugian, maka kerugian tersebut segera ditutup dengan cara mengurangi atau menambah modal perseroan.-----

**Pasal 9.**

## © Hak Cipta milik Politeknik Negeri Jakarta

### Hak Cipta :

1. Dilarang mengutip sebagian atau seluruh karya tulis ini tanpa mencantumkan dan menyebutkan sumber :
  - a. Pengutipan hanya untuk kepentingan pendidikan, penelitian, penulisan karya ilmiah, penulisan laporan, penulisan kritik atau tinjauan suatu masalah.
  - b. Pengutipan tidak merugikan kepentingan yang wajar Politeknik Negeri Jakarta
2. Dilarang mengumumikan dan memperbanyak sebagian atau seluruh karya tulis ini dalam bentuk apapun tanpa izin Politeknik Negeri Jakarta



## © Hak Cipta milik Politeknik Negeri Jakarta

-Keuntungan - keuntungan yang diperoleh atau kerugian-kerugian yang diderita oleh perseroan dibagi antara atau dipikul oleh para pesero menurut perbandingan penyeteroran masing-masing pesero dalam modal perseroan; akan tetapi dalam hal perseroan menderita rugi, maka pesero komanditer hanya turut bertanggung-jawab sampai jumlah pemasukan/penyeterorannya dalam modal perseroan.-----

**Pasal 10.**

- Jika salah seorang pesero meninggal dunia, maka perseroan tidak bubar, akan tetapi diteruskan oleh para pesero lainnya dengan ahli waris pesero yang meninggal dunia tersebut, atau dengan mereka yang mendapat hak darinya.-----

-Para ahli waris tersebut diwajibkan mengangkat seorang diantara mereka sendiri, atau mereka menunjuk orang lain sebagai wakil mereka dalam semua urusan perseroan.-----

**Pasal 11.**

-Jikalau seorang pesero jatuh pailit atau ditaruh dibawah pengampuan (curatele), maka pesero tersebut dianggap telah keluar satu hari sebelum ditetapkan keputusan yang berkenaan terhadap pesero dimaksud diatas, dan usaha - usaha perseroan diteruskan oleh para pesero lainnya; sedangkan bagian/hak dari pesero tersebut akan dikeluarkan/diserahkan/dibayarkan dalam waktu satu tahun dengan tunai kepada wakilnya yang sah menurut hukum, terhitung dari dan menurut keadaan pada hari dianggap keluarnya pesero tersebut.-----

**Pasal 12.**

### Hak Cipta :

1. Dilarang mengutip sebagian atau seluruh karya tulis ini tanpa mencantumkan dan menyebutkan sumber :
  - a. Pengutipan hanya untuk kepentingan pendidikan, penelitian , penulisan karya ilmiah, penulisan laporan, penulisan kritik atau tinjauan suatu masalah.
  - b. Pengutipan tidak merugikan kepentingan yang wajar Politeknik Negeri Jakarta
2. Dilarang mengumumikan dan memperbanyak sebagian atau seluruh karya tulis ini dalam bentuk apapun tanpa izin Politeknik Negeri Jakarta





-Masing-masing pesero dilarang untuk memindahkan bagiannya baik sebagaimana maupun seluruhnya kepada orang lain, kecuali jikalau mengenai hal tersebut telah mendapat persetujuan terlebih dahulu dari para pesero lainnya; demikian pula halnya untuk menerima orang lain sebagai pesero baru.---Yang dapat diterima atau yang berhak untuk menjalankan hak-hak sebagai pesero dalam perseroan ini hanyalah Warga Negara Indonesia.-----

**Pasal 13.**

-Menguasai persoalan-persoalan yang timbul kemudian dan tidak atau tidak cukup diatur dalam akta ini, akan diputuskan oleh para pesero secara musyawarah untuk mufakat.-----

**Pasal 14.-**

-Mengenai akta ini dan segala akibat serta pelaksanaannya, para penghadap memiliki domisili di Kantor Kepaniteraan Pengadilan Negeri di Depok.----

-Para penghadap menyatakan dengan ini menjalin akan kebenaran identitas para penghadap sesuai tanda pengenal yang disampaikan kepada saya, Notaris dan bertanggung jawab sepenuhnya atas hal tersebut dan selanjutnya para penghadap juga menyatakan telah mengerti dan memahami isi akta ini.-----

-Akta ini diselesaikan pada pukul 12.00 WIB ( Dua Belas Waktu

Indonesia bagian Barat).-----

Para penghadap dikenal oleh saya, Notaris.-----

**Hak Cipta :**

1. Dilarang mengutip sebagian atau seluruh karya tulis ini tanpa mencantumkan dan menyebutkan sumber :
  - a. Pengutipan hanya untuk kepentingan pendidikan, penelitian , pennisan karya ilmiah, pennisan laporan, pennisan kritik atau tinjauan suatu masalah.
  - b. Pengutipan tidak merugikan kepentingan yang wajar Politeknik Negeri Jakarta
2. Dilarang mengumumikan dan memperbanyak sebagian atau seluruh karya tulis ini dalam bentuk apapun tanpa izin Politeknik Negeri Jakarta



**DEMIKIAN AKTA INI**

-Dibuat dan diselesaikan di Depok, pada hari, tanggal dan jam tersebut pada bagian awal akta ini, dengan di hadir oleh:-----

1. Michael Raxy Soewandi

2. Stephen Samuel

-keduanya pegawai Kantor Notaris, sebagai saksi-saksi.-  
-----

-Setelah saya, Notaris membacakan akta ini kepada para penghadap dan para saksi, maka segera para penghadap, para saksi dan saya, Notaris menanda-tangani akta ini.-  
-----

-Asli akta ini telah ditanda tangani secukupnya

-Diberikan sebagai salinan yang sama bunyinya.

**POLITEKNIK  
NEGERI  
JAKARTA**

**© Hak Cipta milik Politeknik Negeri Jakarta**

**Hak Cipta :**

1. Dilarang mengutip sebagian atau seluruh karya tulis ini tanpa mencantumkan dan menyebutkan sumber :
  - a. Pengutipan hanya untuk kepentingan pendidikan, penelitian , penulisan karya ilmiah, penulisan laporan, penulisan kritik atau tinjauan suatu masalah.
  - b. Pengutipan tidak merugikan kepentingan yang wajar Politeknik Negeri Jakarta
2. Dilarang mengumumkan dan memperbanyak sebagian atau seluruh karya tulis ini dalam bentuk apapun tanpa izin Politeknik Negeri Jakarta



## Lampiran 2 Surat Keterangan Domisili Perusahaan (SKDP) CV Muda Mudi Kreatif

- Hak Cipta :**
1. Dilarang mengutip sebagian atau seluruh karya tulis ini tanpa mencantumkan dan menyebutkan sumber :
    - a. Pengutipan hanya untuk kepentingan pendidikan, penelitian, penulisan karya ilmiah, penulisan laporan, penulisan kritik atau tinjauan suatu masalah.
    - b. Pengutipan tidak merugikan kepentingan yang wajar Politeknik Negeri Jakarta
  2. Dilarang mengumumkan dan memperbanyak sebagian atau seluruh karya tulis ini dalam bentuk apapun tanpa izin Politeknik Negeri Jakarta



**PEMERINTAH KOTA DEPOK  
KECAMATAN BEJI  
KELURAHAN KEMIRIMUKA**

**SURAT KETERANGAN DOMISILI PERUSAHAAN**  
NOMOR : 377.571.913-KDP/ 2021

Yang bertanda tangan di bawah ini Kepala Kelurahan, Kecamatan, menerangkan bahwa:

Nama : Maura Rosadha Putri  
Tempat / Tanggal lahir : Depok, 21 Maret 1999  
Jenis Kelamin : Perempuan  
Agama / Kewarganegaraan : Islam  
KTP / Tanda Lapor Diri Nomor : 3276056103990003  
Benar pada saat ini membuka / mempunyai saham, sebagaimana tersebut di bawah ini :  
Nama perusahaan : CV MUDA MUDI KREATIF  
Jenis usaha/Klasifikasi : USAHA JASA PENYEDIA SUMBER DAYA MANUSIA OUTSOURCE  
Alamat perusahaan : JL. SAMINTEN II, BAKTI JAYA, KECAMATAN SUKMAJAYA, KOTA DEPOK, JAWA BARAT 16418  
Status bangunan : MILIK SENDIRI  
Peruntukan bangunan : PERKANTORAN  
Akta Pendirian perusahaan : Erwin Arifin, S.H., M.Kn.  
Nomor : Nomor 201 Tanggal 21 Juni 2021  
Jumlah karyawan : 3  
Penanggung Jawab PT : Maura Rosadha Putri

Demikian surat keterangan domisili perusahaan ini dibuat untuk dipergunakan sebagaimana mestinya dan berlaku sampai dengan tanggal 21 Juni 2024

Tanda tangan ybs.,



(Maura Rosadha Putri)

Depok, 21 Juni 2021  
Lurah KEMIRIMUKA



(RAMDANI S.H.)

NIP. 1987325728302342

Nomor : 259/21/V/2021

Tanggal : Depok, 21 Juni 2021

Mengetahui

Camat BEJI



(Drs. Saifuddin Lubis, S.H., M.Si)

NIP. 196412041985021001

## Lampiran 3 Nomor Pokok Wajib Pajak (NPWP) CV Muda Mudi Kreatif



© Hak Cipta milik Politeknik Negeri Jakarta

**Hak Cipta :**

1. Dilarang mengutip sebagian atau seluruh karya tulis ini tanpa mencantumkan dan menyebutkan sumber :
  - a. Pengutipan hanya untuk kepentingan pendidikan, penelitian, penulisan karya ilmiah, penulisan laporan, penulisan kritik atau tinjauan suatu masalah.
  - b. Pengutipan tidak merugikan kepentingan yang wajar Politeknik Negeri Jakarta
2. Dilarang mengumumkan dan memperbanyak sebagian atau seluruh karya tulis ini dalam bentuk apapun tanpa izin Politeknik Negeri Jakarta





### Lampiran 4 Tanda Daftar Perusahaan (TDP) CV Muda Mudi Kreatif

- Hak Cipta :**
  1. Dilarang mengutip sebagian atau seluruh karya tulis ini tanpa mencantumkan dan menyebutkan sumber :
    - a. Pengutipan hanya untuk kepentingan pendidikan, penelitian , penulisan karya ilmiah, penulisan laporan, penulisan kritik atau tinjauan suatu masalah.
    - b. Pengutipan tidak merugikan kepentingan yang wajar Politeknik Negeri Jakarta
  2. Dilarang mengumumikan dan memperbanyak sebagian atau seluruh karya tulis ini dalam bentuk apapun tanpa izin Politeknik Negeri Jakarta

Asli

KOTA DEPOK

PEMERINTAH KOTA DEPOK  
DINAS PERINDUSTRIAN DAN PERDAGANGAN

**TANDA DAFTAR PERUSAHAAN**  
PERSEROAN TERBATAS (PT)

BERDASARKAN  
UNDANG-UNDANG REPUBLIK INDONESIA NOMOR 3 TAHUN 1982  
TENTANG WAJIB DAFTAR PERUSAHAAN DAN  
UNDANG-UNDANG REPUBLIK INDONESIA NOMOR 40 TAHUN 2007  
TENTANG PERUSAHAAN TERBATAS

NOMOR TDP 10.27.1.79.04969	BERLAKU S/D TANGGAL 19 JUNI 2026	PENDAFTARAN : BARU PEMBAHARUAN :
-------------------------------	-------------------------------------	-------------------------------------

NAMA PERUSAHAAN : MUDA MUDI KREATIF, CV  
STATUS : KANTOR PUSAT

PENANGGUNG JAWAB / PENGURUS : MAURA ROSADHA PUTRI

ALAMAT : JL. SAMINTEN II, BAKTI JAYA, KECAMATAN SUKMAJAYA, KOTA DEPOK, JAWA BARAT 16412

NPWP : 09.254.293.3407.000

NOMOR TELEPON : 021-4503070 FAX :

KEGIATAN USAHA POKOK : KBLI : 82990

21 JUNI 2021  
DINAS PERINDUSTRIAN DAN PERDAGANGAN KOTA DEPOK  
KEPALA KANTOR PENDAFTARAN PERUSAHAAN  
AGUS SUHERMAN, SH  
Pembina Utama Muda  
NIP.195808171991031005



## Lampiran 5 Nomor Induk Berusaha (NIB) CV Muda Mudi Kreatif

- Hak Cipta :**
1. Dilarang mengutip sebagian atau seluruh karya tulis ini tanpa mencantumkan dan menyebutkan sumber :
    - a. Pengutipan hanya untuk kepentingan pendidikan, penelitian , penulisan karya ilmiah, penulisan laporan, penulisan kritik atau tinjauan suatu masalah.
    - b. Pengutipan tidak merugikan kepentingan yang wajar Politeknik Negeri Jakarta
  2. Dilarang mengumumkkan dan memperbanyak sebagian atau seluruh karya tulis ini dalam bentuk apapun tanpa izin Politeknik Negeri Jakarta



**PEMERINTAH REPUBLIK INDONESIA**

**NOMOR INDUK BERUSAHA (NIB)**

Pemerintah Republik Indonesia c.q. Lembaga Pengelola dan Penyelenggara OSS berdasarkan ketentuan Pasal 24 ayat (1) Peraturan Pemerintah Nomor 24 Tahun 2018 tentang Pelayanan Perizinan Berusaha Terintegrasi Secara Elektronik, menerbitkan NIB kepada:

Nama Perusahaan	: CV MUDA MUDI KREATIF
Alamat Perusahaan	: Jl. Saminten II, Bakti Jaya, Kecamatan Sukmajaya, Kota Depok, Jawa Barat 16418
NPWP	: 09.254.293.3-407.000
Nomor Telepon	: (021) 4603070
Nomor Fax	: -
Email	: info.mudamudikreatif@gmail.com
Nama KBLI	: AKTIVITAS JASA PENUNJANG USAHA LAINNYA YTDL
Kode KBLI	: 82990
Status Penanaman Modal	: PMDN

NIB merupakan identitas Pelaku Usaha dalam rangka pelaksanaan kegiatan berusaha dan berlaku selama menjalankan kegiatan usaha sesuai ketentuan peraturan perundang-undangan.

NIB adalah bukti Pendaftaran Penanaman Modal/Berusaha yang sekaligus merupakan pengesahan Tanda Daftar Perusahaan .

OSS berwenang untuk melakukan evaluasi dan/atau perubahan atas izin usaha (izin komersial/operasional) sesuai ketentuan perundang-undangan.

NIB atas Perseroan Terbatas dibekukan apabila dalam kurun waktu paling lama 1 (satu) tahun tidak menyesuaikan maksud dan tujuan serta kegiatan usahanya sesuai KBLI 2017 melalui SABH Direktorat Jenderal Administrasi Hukum Umum. Penyesuaian tersebut dilakukan melalui perubahan anggaran dasar perseroan sebagaimana dimaksud dalam ketentuan Pasal 21 ayat (2) Undang-Undang Nomor 40 Tahun 2007 tentang Perseroan Terbatas, yang harus mendapat persetujuan Menteri (Menteri Hukum dan HAM).

Seluruh data yang tercantum dalam NIB dapat berubah sesuai dengan perkembangan kegiatan berusaha

Ditetapkan tanggal : 21 Juni 2021



Dokumen ini dikeluarkan dari Sistem OSS atas dasar data dari pelaku usaha. Kebenaran dan keabsahan atas data yang ditampilkan dalam dokumen ini dan data yang tersimpan dalam Sistem OSS menjadi tanggung jawab pelaku usaha sepenuhnya.



## Lampiran 6 Surat Izin Usaha Perdagangan (SIUP) CV Muda Mudi Kreatif



**PEMERINTAH REPUBLIK INDONESIA**

**IZIN USAHA**

**(Surat Izin Usaha Perdagangan)**

Pemerintah Republik Indonesia c.q. Lembaga Pengelola dan Penyelenggara OSS berdasarkan ketentuan Pasal 32 ayat (1) Peraturan Pemerintah Nomor 24 Tahun 2018 tentang Pelayanan Perizinan Berusaha Terintegrasi Secara Elektronik, menerbitkan Izin Usaha berupa **Surat Izin Usaha Perdagangan** kepada:

Nama Perusahaan	: CV MUDA MUDI KREATIF
Nomor Induk Berusaha	: 9120000201917
Alamat Perusahaan	: Jl. Saminten II, Bakti Jaya. Kecamatan Sukmajaya, Kota Depok, Jawa Barat 16418
Nama KBLI	: AKTIVITAS JASA PENUNJANG USAHA LAINNYA YTDL
Kode KBLI	: 82990
Barang / Jasa Dagangan Utama	: PENYEDIA SUMBER DAYA MANUSIA OUTSOURCE
Lokasi Usaha	
- Alamat	: Jl. Saminten II, Bakti Jaya. Kecamatan Sukmajaya, Kota Depok, Jawa Barat 16418
- Desa/Kelurahan	: Bakti Jaya
- Kecamatan	: Sukmajaya
- Kabupaten/Kota	: Depok
- Provinsi	: Jawa Barat

Izin Usaha ini telah terpenuhi sesuai ketentuan perundangan-undangan dan berlaku efektif.

Dikeluarkan tanggal : 21 Juni 2021



*Dokumen ini dikeluarkan dari Sistem OSS atas dasar data dari pelaku usaha. Kebenaran dan keabsahan atas data yang ditampilkan dalam dokumen ini dan data yang tersimpan dalam Sistem OSS menjadi tanggung jawab pelaku usaha sepenuhnya.*

### © Hak Cipta milik Politeknik Negeri Jakarta

#### Hak Cipta :

1. Dilarang mengutip sebagian atau seluruh karya tulis ini tanpa mencantumkan dan menyebutkan sumber :
  - a. Pengutipan hanya untuk kepentingan pendidikan, penelitian, penulisan karya ilmiah, penulisan laporan, penulisan kritik atau tinjauan suatu masalah.
  - b. Pengutipan tidak merugikan kepentingan yang wajar Politeknik Negeri Jakarta
2. Dilarang mengumumkan dan memperbanyak sebagian atau seluruh karya tulis ini dalam bentuk apapun tanpa izin Politeknik Negeri Jakarta





## Lampiran 7 Peta Lokasi Perusahaan CV Muda Mudi Kreatif

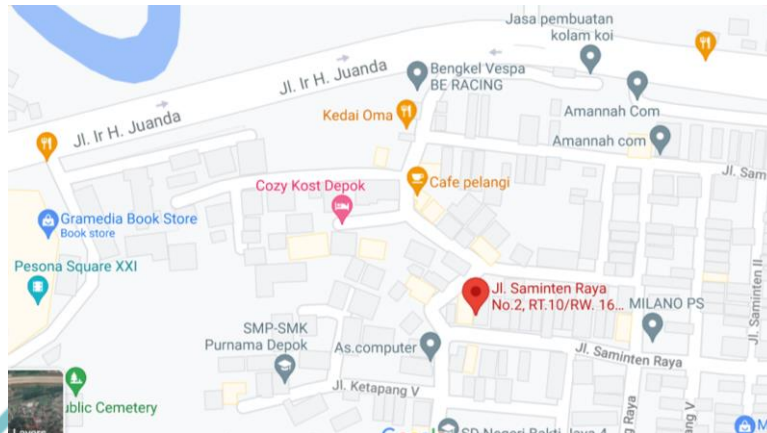

## © Hak Cipta milik Politeknik Negeri Jakarta

### Hak Cipta :

1. Dilarang mengutip sebagian atau seluruh karya tulis ini tanpa mencantumkan dan menyebutkan sumber :
  - a. Pengutipan hanya untuk kepentingan pendidikan, penelitian , penulisan karya ilmiah, penulisan laporan, penulisan kritik atau tinjauan suatu masalah.
  - b. Pengutipan tidak merugikan kepentingan yang wajar Politeknik Negeri Jakarta
2. Dilarang mengumumkan dan memperbanyak sebagian atau seluruh karya tulis ini dalam bentuk apapun tanpa izin Politeknik Negeri Jakarta



Lampiran 8 Kalender *Event* 2016 - 2020

Nama <i>Event</i>	Tahun Pelaksanaan
Festival Cap Go Meh dan Pemilihan cicih – kokoh	2016
Festival Tari Kreasi Lampung & Parade Lagu Daerah	2016
Festival Raja Basa.	2016
Festival Teluk Stabas	2016
Lampung Fashion Week	2016
Begawi Bandar Lampung. Bandar Lampung	2016
Gebyar Wisata Mudik Lebaran	2016
Pemilihan Muli Meranai Lampung & Putri Pariwisata Lampung	2016
Krui Surfing Contest	2016
Festival Krakatau XXVI	2016
Festival Taman Hutan Raya. Pesawaran	2016
Festival Teluk Ratai. Pesawaran	2016
Festival Danau Ranau	2016
Festival Teluk Semaka	2016
<i>Off Road</i> Wisata Lampung	2016
Festival Pesona Otanaha	2016
Festival Pesona Saronde	2016
Festival Pesona Danau Limboto	2016
Festival Pesona Boalemo	2016
THE 7TH INDONESIA INTERNATIONAL BUS, TRUCK & HEAVY DUTY VEHICLE & EQUIPMENT EXHIBITION 2016	2016
INDONESIA INTERNATIONAL MOTOR SHOW	2016
ADOTO HOB & ART 2016	2016
THE 14TH IFRA 2016 (INTERNATIONAL FRANCHISE LICENSE AND	2016

 © Hak Cipta milik Politeknik Negeri Jakarta

## Hak Cipta :

1. Dilarang mengutip sebagian atau seluruh karya tulis ini tanpa mencantumkan dan menyebutkan sumber :
  - a. Pengutipan hanya untuk kepentingan pendidikan, penelitian , penulisan karya ilmiah, penulisan laporan, penulisan kritik atau tinjauan suatu masalah.
  - b. Pengutipan tidak merugikan kepentingan yang wajar Politeknik Negeri Jakarta
2. Dilarang mengumumikan dan memperbanyak sebagian atau seluruh karya tulis ini dalam bentuk apapun tanpa izin Politeknik Negeri Jakarta



## © Hak Cipta milik Politeknik Negeri Jakarta

BUSINESS CONCEPT EXPO & CONFERENCE)	
INDONESIA INTERNATIONAL MARITIME EXHIBITION	2016
BEAUTY PROFESSIONAL INDONESIA 2016	2016
COSMOBEAUTE INDONESIA 2016	2016
MINI IRRESS – PRELOVED BRANDED POPUP BOUTIQUE BAZAAR	2016
ASEAN HAIR STYLING & CREATIVE MAKE UP COMPETITION 2016	2016
CPHI SOUTH EAST ASIA 2017	2016
PEABO BRYSON CELEBRATING 40 YEARS OF MAGIC LIVE IN CONCERT	2016
FAME THE MUSICAL	2016
JAZZ PHORIA, FEEL THE EUFORIA	2016
ALL TIME LOW (ATL) - THE YOUNG RENEGADES WORLD TOUR	2016
REFORMUSICAL	2016
JAKARTA MEGA WEDDING FESTIVAL (JMWF) 2016	2016
FESTIVAL PECINAN	2016
KPOP EXPOSE FEST 3.1 UNO ORGANIZER	2016
FESTIVAL JAKARTA GREAT SALE 2016	2016
JAKARTA RAMADHAN FESTIVAL 2016	2016

Nama Event	Tahun Pelaksanaan
CPHI SOUTH EAST ASIA 2017	2017
INDONESIA INTERNASIONAL MOTOR SHOW	2017

### Hak Cipta :

1. Dilarang mengutip sebagian atau seluruh karya tulis ini tanpa mencantumkan dan menyebutkan sumber :
  - a. Pengutipan hanya untuk kepentingan pendidikan, penelitian , penulisan karya ilmiah, penulisan laporan, penulisan kritik atau tinjauan suatu masalah.
  - b. Pengutipan tidak merugikan kepentingan yang wajar Politeknik Negeri Jakarta
2. Dilarang mengemukakan dan memperbanyak sebagian atau seluruh karya tulis ini dalam bentuk apapun tanpa izin Politeknik Negeri Jakarta





## © Hak Cipta milik Politeknik Negeri Jakarta

JAKARTA FAIR 2017	2017
THOMAS & FRIENDS MINI & MIGHTY INDONESIA TOUR 2017	2017
VAST OUTDOOR CULINARY	2017
GAS INDONESIA SUMMIT & EXHIBITION 2017	2017
INDO WATER, INDO SECURITY INDO FIREX EXPO & FORUM 2017	2017
INDONESIA INTERNATIONAL SMART CITY EXPO & FORUM (IISMEX) 2017	2017
MACHINE TOOL TECHNOLOGY INDONESIA 2017	2017
KOMPAS TRAVEL FAIR	2017
THE 3RD ANNUAL ASEAN <i>MARKETING</i> SUMMIT 2017 IFMAC & WOODMAC 2017	2017
THE 3RD ASEAN <i>MARKETING</i> SUMMIT (AMS) 2017	2017
PAMERAN TRANSPORTASI & INFRASTRUKTUR INDONESIA 2017	2017
BRYAN ADAMS GET UP CONCERT	2017
LIVE IN CONCERT NIDJI 2017 - ARTI SAHABAT	2017
WE THE FEST	2017
SEPTEMBER CERIA	2017
SIMFONI UNTUK BANGSA 2017	2017
BACK TO THE 90'S	2017
JAKARTA CITY PHILHARMONIC EDISI 7	2017
SYNCHRONIZE FEST 17	2017
DRAMA MUSIKAL "SUARA HATI"	2017
INDONESIA FASHION WEEK 2017	2017

### Hak Cipta :

1. Dilarang mengutip sebagian atau seluruh karya tulis ini tanpa mencantumkan dan menyebutkan sumber :
  - a. Pengutipan hanya untuk kepentingan pendidikan, penelitian , pennisan karya ilmiah, pennisan laporan, pennisan kritik atau tinjauan satu masalah.
  - b. Pengutipan tidak merugikan kepentingan yang wajar Politeknik Negeri Jakarta
2. Dilarang mengumumikan dan memperbanyak sebagian atau seluruh karya tulis ini dalam bentuk apapun tanpa izin Politeknik Negeri Jakarta



## © Hak Cipta milik Politeknik Negeri Jakarta

### Hak Cipta :

1. Dilarang mengutip sebagian atau seluruh karya tulis ini tanpa mencantumkan dan menyebutkan sumber :
  - a. Pengutipan hanya untuk kepentingan pendidikan, penelitian , penulisan karya ilmiah, penulisan laporan, penulisan kritik atau tinjauan suatu masalah.
  - b. Pengutipan tidak merugikan kepentingan yang wajar Politeknik Negeri Jakarta
2. Dilarang mengumumkan dan memperbanyak sebagian atau seluruh karya tulis ini dalam bentuk apapun tanpa izin Politeknik Negeri Jakarta

MARKET LIFESTYLE	2017
JAKARTA MEGA WEDDING FESTIVAL	2017
INTERNATIONAL EDUCATION EXPO 2017	2017
THE JAKARTA ASEAN CAMPUS EXPO 2017	2017
WORLD EDUCATION EXPO FESTIVAL 2017	2017
JAKARTA GREAT <i>ONLINE SALE</i> 2017	2017
IIICE & KONSTRUKSI INDONESIA 2017	2017
Borobudur International Festival (BIF) 2017	2017
Dieng Culture Festival (DCF)	2017
Jogja Air Show	2017
International Penca Festival	2017
Nusa Dua Festival	2017
Festival Pesona Raja Ampat	2017
Pesta Kesenian Bali (Bali Art Festival)	2017
Banten Beach Festival (BBC)	2017
Rinjani 100 (MRU) 2017	2017

Nama Event	Tahun Pelaksanaan
TELKOM CRAFT INDONESIA GAIKINDO PAMERAN KENDARAAN KOMERSIAL INTERNASIONAL INDONESIA	2018
ASTINDO TRAVEL FAIR 2018	2018
JAPAN HEALTHY LIFESTYLE EXHIBITION	2018
MEGA BUILD INDONESIA 2018	2018

FESTIVAL PROPERTI INDONESIA 2018	2018
INTERNATIONAL TRANSPORT, LOGISTICS, EQUIPMENT, AND SERVICES EXHIBITION	2018
INDONESIA TYRE & RUBBER EXHIBITION 2018	2018
INCUBUS (INDONESIA CLASSIC N UNIQUE BUS) 2018	2018
CONVENTION ON PHARMACEUTICAL INGREDIENTS (CPHI) SOUTH EAST ASIA 2018 <i>EVENT</i>	2018
PAMERAN INAPA	2018
PAMERAN BATIK & HANDICRAFT NUSANTARA	2018
JAKARTA TOYS & KIDS EXPO 2018	2018
INDO INTERTEX 2018	2018
LOCOMOTION 2.0	2018
JAKARTA INTERNATIONAL HANDICRAFT TRADE FAIR (INACRAFT) 2018	2018
JAKARTA CAREER DAY – FEBRUARI 2018	2018
JOB FAIR SUKU DINAS TENAGA KERJA JAKARTA BARAT	2018
OPENDAY UKM 2019 “SEMINAR & PENDAFTARAN TERBUKA UNTUK SISWA” HARI JOBF AIR JAKARTA 2018	2018
PEKAN RAYA JAKARTA 2018	2018
FOOD & HOTEL INDONESIA	2018
COMMUNIC, BROADCAST & NXT INDONESIA 2018	2018
INDOCOMTECH 2018	2018
CYBER SECURITY INDONESIA 2018	2018

## © Hak Cipta milik Politeknik Negeri Jakarta

### Hak Cipta :

1. Dilarang mengutip sebagian atau seluruh karya tulis ini tanpa mencantumkan dan menyebutkan sumber :
  - a. Pengutipan hanya untuk kepentingan pendidikan, penelitian , penulisan karya ilmiah, penulisan laporan, penulisan kritik atau tinjauan suatu masalah.
  - b. Pengutipan tidak merugikan kepentingan yang wajar Politeknik Negeri Jakarta
2. Dilarang mengumumikan dan memperbanyak sebagian atau seluruh karya tulis ini dalam bentuk apapun tanpa izin Politeknik Negeri Jakarta







## © Hak Cipta milik Politeknik Negeri Jakarta

JAPAN CINEMA WEEK 2018	2018
NOODLE DOODLE FESTIVAL	2018
FESTIVAL DURIAN	2018
INTERNASIONAL KULINER & BUDAYA BETAWI	2018
JAKARTA CULINARY FEASTIVAL 2018	2018
FESTIVAL VEGAN	2018
CHOCOTOBERFEST 2018	2018
ASIAN CULINARY	2018
HARI IKAN NASIONAL	2018
KAMPOENG RAMADHAN 2019	2018
FESTIVAL SUMARAK MINANGKABAU 2018	2018
FESTIVAL TEMPO DOELOE KOTATUA 2018	2018
SNEAKERPEAK 2018	2018
JAKCLOTH YEAR END SALE 2018	2018
WALL OF FADES 2018	2018

Nama Event	Tahun Pelaksanaan
JOB FAIR UBM – JANUARI 2019	2019
SEMARAK PESONA INDONESIA	2019
LAGOON SUNSET MUSIK FESTIVAL	2019
INDONESIA DREAM WEDDING FESTIVAL 2019	2019
JAKARTA CAREER DAY – FEBRUARI 2019	2019

### Hak Cipta :

1. Dilarang mengutip sebagian atau seluruh karya tulis ini tanpa mencantumkan dan menyebutkan sumber :
  - a. Pengutipan hanya untuk kepentingan pendidikan, penelitian , penulisan karya ilmiah, penulisan laporan, penulisan kritik atau tinjauan satu masalah.
  - b. Pengutipan tidak merugikan kepentingan yang wajar Politeknik Negeri Jakarta
2. Dilarang mengumumikan dan memperbanyak sebagian atau seluruh karya tulis ini dalam bentuk apapun tanpa izin Politeknik Negeri Jakarta

PEKAN RAYA JAKARTA 2019	2019
HARI JOBFAIR JAKARTA 2019	2019
INDONESIA CAREER EXPO (ICE) – JAKARTA	2019
INDO WATER 2019	2019
RETAIL INDONESIA 2019	2019
GAS INDONESIA SUMMIT & EXHIBITION 2019	2019
INTERNASIONAL PENDIDIKAN EXPO 2019	2019
PASAR IDEA 2019	2019
INDOBUILDTech JAKARTA 2019 TAHAP 2	2019
INDONESIA INTERNATIONAL BOOK FAIR 2019	2019
JAKARTA KARIR EXPO 2019	2019
PAMERAN PENDIDIKAN DAN PELATIHAN INTERNASIONAL INDONESIA	2019
INDONESIA MODIFICATION EXPO 2019	2019
PAMERAN MEBEL INTERNASIONAL INDONESIA (IFEX) 2019	2019
SOUND FLARE XPERIENCE	2019
PETS DAY OUT	2019
FESTIVAL KARYA CIPTA LAGU ANAK INDONESIA	2019
Sky Run Bali 2019	2019
BLIBLI INDONESIA OPEN 2019	2019
JAKARTA MUSEUM MARATHON - SMART RACE 2019	2019
KAMPOENG RAMADHAN 2019	2019
FESTIVAL BAKMI TIRTA LIE 2019	2019

## © Hak Cipta milik Politeknik Negeri Jakarta

### Hak Cipta :

1. Dilarang mengutip sebagian atau seluruh karya tulis ini tanpa mencantumkan dan menyebutkan sumber :
  - a. Pengutipan hanya untuk kepentingan pendidikan, penelitian, penulisan karya ilmiah, penulisan laporan, penulisan kritik atau tinjauan suatu masalah.
  - b. Pengutipan tidak merugikan kepentingan yang wajar Politeknik Negeri Jakarta
2. Dilarang mengumumikan dan memperbanyak sebagian atau seluruh karya tulis ini dalam bentuk apapun tanpa izin Politeknik Negeri Jakarta





© Hak Cipta milik Politeknik Negeri Jakarta

JAKARTA CULINARY FEASTIVAL 2019	2019
KULINER KAMPUNG HALAMAN 2019	2019
JAKARTA DESSERT WEEK 2019	2019
PAMERAN LUKISAN COFFEE IN CULTURE HERITAGE	2019
IRAN CULTURAL ART FESTIVAL	2019
CMEF INDONESIA 2019	2019
BUILD A HOME 2 – HOME BUILDING EXHIBITION	2019
COMIC FRONTIER (COMIFURO) 12	2019
FESTIVAL MUARA BARU 2019	2019
JAKARTA SNEAKER DAY 2019	2019
PESONA GAYA INDONESIA	2019
SUMMER BEATS 2019	2019

Nama Event	Tahun Pelaksanaan
SIDOARJO PROPERTY EXPO (SIPEX 2020)	2020
Expo Property 2020	2020
Festival Jajanan Bango DiRumahmu	2020
MANUFACTURING INDONESIA SERIES 2020	2020
SURABAYA FOOD EXPODIGI 2020	2020
SUBCON INDONESIA	2020
Machine Tool Indonesia	2020
Tools & Hardware Indonesia	2020
GELAR PANGAN NASIONAL 2020	2020

**Hak Cipta :**

1. Dilarang mengutip sebagian atau seluruh karya tulis ini tanpa mencantumkan dan menyebutkan sumber :
  - a. Pengutipan hanya untuk kepentingan pendidikan, penelitian , penulisan karya ilmiah, penulisan laporan, penulisan kritik atau tinjauan suatu masalah.
  - b. Pengutipan tidak merugikan kepentingan yang wajar Politeknik Negeri Jakarta
2. Dilarang mengumumikan dan memperbanyak sebagian atau seluruh karya tulis ini dalam bentuk apapun tanpa izin Politeknik Negeri Jakarta



Bandung <i>Investment Agriculture Tourism and Trade Expo 2020</i>	2020
PAMERAN WISATA NUSANTARA 2020	2020
PAMERAN BALI PPUN 2020	2020
Industrial Automation & Logistics Indonesia	2020
Indonesia Maternity, Baby & Kids Expo	2020
UBERTOS BICYCLE EXPO	2020
UBERTOS PROPERTI EXPO	2020
IFBC 2020 VIRTUAL EXPO & CONFERENCE	2020
RHVAC (Refrigeration & HVAC Indonesia) 2020	2020
International Indonesia Seafood & Meat	2020
Solar & Energy Storage Indonesia	2020
SNEAKERS ADDICTION	2020
ICE FEST 2020	2020
Kiddofest 2020	2020
PAMERAN MULTI PRODUK – GMS (Graha Manggala Siliwangi) Expo	2020
<i>Love Festival</i>	2020
<i>Jakarta International Java Jazz Festival 2020</i>	2020
<i>The 10th Music Gallery 2020</i>	2020
Sanur Village Festival	2020
Asia Africa Festival 2020	2020
Ubud Writers & Readers Festival	2020
ISLAMIC BOOK FAIR 2020	2020
PELABUHAN DAN PELAYARAN ASIA KE-18 INDONESIA	2020
MUSLIM FASHION FESTIVAL INDONESIA (MUFFEST) 2020	2020
KERAMIKA 2020	2020
PAMERAN MEBEL INTERNASIONAL INDONESIA (IFEX) 2020	2020

**Hak Cipta :**

1. Dilarang mengutip sebagian atau seluruh karya tulis ini tanpa mencantumkan dan menyebutkan sumber :
  - a. Pengutipan hanya untuk kepentingan pendidikan, penelitian , penulisan karya ilmiah, penulisan laporan, penulisan kritik atau tinjauan satu masalah.
  - b. Pengutipan tidak merugikan kepentingan yang wajar Politeknik Negeri Jakarta
2. Dilarang mengemukakan dan memperbanyak sebagian atau seluruh karya tulis ini dalam bentuk apapun tanpa izin Politeknik Negeri Jakarta

FUTURE COMMERCE INDONESIA	2020
INDOPACK 2020	2020
RAILWAYTECH INDONESIA 2020	2020
Indonesia Internasional Auto Parts	2020



## © Hak Cipta milik Politeknik Negeri Jakarta

### Hak Cipta :

1. Dilarang mengutip sebagian atau seluruh karya tulis ini tanpa mencantumkan dan menyebutkan sumber :
  - a. Pengutipan hanya untuk kepentingan pendidikan, penelitian , penulisan karya ilmiah, penulisan laporan, penulisan kritik atau tinjauan satu masalah.
  - b. Pengutipan tidak merugikan kepentingan yang wajar Politeknik Negeri Jakarta
2. Dilarang mengumumkkan dan memperbanyak sebagian atau seluruh karya tulis ini dalam bentuk apapun tanpa izin Politeknik Negeri Jakarta



## Lampiran 9 Hasil Survey Pesaing

Pertanyaan	Nama Perusahaan		
	PT Inti Jasa Kreatif	GSH Pro	Indo Agency
Berapa jumlah Kerjasama per-tahun dari tahun 2016-2020?	804	600	720
Berapa jumlah <i>Outsource</i> yang dimiliki perusahaan?	20 <i>Outsource</i>	15 <i>Outsource</i>	20 <i>Outsource</i>
Berapa rata-rata jumlah <i>Outsource</i> yang dibutuhkan dalam setiap <i>event</i> ?	10-20 <i>Outsource</i> dalam suatu <i>event</i>	5-15 <i>Outsource</i> dalam suatu <i>event</i>	5-20 <i>Outsource</i> dalam suatu <i>event</i>
Apakah <i>Outsource</i> yang dimiliki sudah memiliki sertifikasi keahlian?	Belum memiliki	Belum memiliki	Belum memiliki
Berapa range harga yang ditawarkan perusahaan kepada klien?	Rp. 350.000	Rp. 500.000-700.000	Rp. 300.000
Media promosi apa saja yang digunakan perusahaan?	<i>Instagram, Website</i>	<i>Instagram, person to person recommendation</i>	<i>Instagram, Website</i>

 © Hak Cipta milik Politeknik Negeri Jakarta

## Hak Cipta :

1. Dilarang mengutip sebagian atau seluruh karya tulis ini tanpa mencantumkan dan menyebutkan sumber :
  - a. Pengutipan hanya untuk kepentingan pendidikan, penelitian , penulisan karya ilmiah, penulisan laporan, penulisan kritik atau tinjauan suatu masalah.
  - b. Pengutipan tidak merugikan kepentingan yang wajar Politeknik Negeri Jakarta
2. Dilarang mengumumikan dan memperbanyak sebagian atau seluruh karya tulis ini dalam bentuk apapun tanpa izin Politeknik Negeri Jakarta



## Lampiran 10 Proposal CV Muda Mudi Kreatif

### © Hak Cipta milik Politeknik Negeri Jakarta



#### Hak Cipta :

1. Dilarang mengutip sebagian atau seluruh karya tulis ini tanpa mencantumkan dan menyebutkan sumber :
  - a. Pengutipan hanya untuk kepentingan pendidikan, penelitian , penulisan karya ilmiah, penulisan laporan, penulisan kritik atau tinjauan suatu masalah.
  - b. Pengutipan tidak merugikan kepentingan yang wajar Politeknik Negeri Jakarta
2. Dilarang mengemukakan dan memperbanyak sebagian atau seluruh karya tulis ini dalam bentuk apapun tanpa izin Politeknik Negeri Jakarta

**MUDA MUDI  
KREATIF**



**PROPOSED BY:  
CV MUDA MUDI KREATIF**

**PROPOSED TO:  
PT DYANDRA PROMOSINDO**

# PROJECT PROPOSAL

CV MUDA MUDI KREATIF

CV Muda Mudi Kreatif merupakan perusahaan yang bergerak dibidang usaha jasa sebagai penyedia sumber daya manusia outsources yang kompeten dan tersertifikasi. Selain itu, CV Muda Mudi Kreatif juga menyelenggarakan pelatihan persiapan sertifikasi keahlian Liaison Officer. CV Muda Mudi Kreatif didirikan pada tahun 2021 dan berlokasi di Jl. Margonda Raya, Depok.

## VISI

Menjadi perusahaan penyedia sumber daya manusia outsource yang kompeten dan memiliki sertifikasi keahlian dalam penyelenggaraan event tingkat nasional di Indonesia.

## MISI

1. Merekrut dan melatih calon outsource yang kompeten dibidangnya.
2. Meningkatkan kerja sama dengan perusahaan event organizer, instansi pendidikan/pemerintah dan lembaga sertifikasi.
3. Melakukan komunikasi pemasaran secara langsung dan online.
4. Berkomitmen dalam menjaga kualitas jasa untuk mencapai kepuasan dan loyalitas klien.

INFO.MUDAMUDIKREATIF@GMAIL.COM | +62 89664665493  
JL. MARGONDA RAYA NO.282, DEPOK

© Hak Cipta milik Politeknik Negeri Jakarta



### Hak Cipta :

1. Dilarang mengutip sebagian atau seluruh karya tulis ini tanpa mencantumkan dan menyebutkan sumber :
  - a. Pengutipan hanya untuk kepentingan pendidikan, penelitian , penulisan karya ilmiah, penulisan laporan, penulisan kritik atau tinjauan suatu masalah.
  - b. Pengutipan tidak merugikan kepentingan yang wajar Politeknik Negeri Jakarta
2. Dilarang mengumumkkan dan memperbanyak sebagian atau seluruh karya tulis ini dalam bentuk apapun tanpa izin Politeknik Negeri Jakarta



# OUTSOURCES

JENIS PAKET	HARGA
LIAISON OFFICER	Rp 450.000
REGISTRATION	Rp 450.000
USHER	Rp 510.000
INTERPRETER	Rp 1.050.000

## WHY US?

- ✓ TERSERTIFIKASI
- ✓ KOMPETEN
- ✓ BERPENGALAMAN

INFO.MUDAMUDIKREATIF@GMAIL.COM | +62 89664665493  
JL. MARGONDA RAYA NO.282, DEPOK

### Hak Cipta :

1. Dilarang mengutip sebagian atau seluruh karya tulis ini tanpa mencantumkan dan menyebutkan sumber :
  - a. Pengutipan hanya untuk kepentingan pendidikan, penelitian , penulisan karya ilmiah, penulisan laporan, penulisan kritik atau tinjauan satu masalah.
  - b. Pengutipan tidak merugikan kepentingan yang wajar Politeknik Negeri Jakarta
2. Dilarang mengumumkkan dan memperbanyak sebagian atau seluruh karya tulis ini dalam bentuk apapun tanpa izin Politeknik Negeri Jakarta



## Lampiran 11 Desain Kartu Nama CV Muda Mudi Kreatif



POLITEKNIK  
NEGERI  
JAKARTA

© Hak Cipta milik Politeknik Negeri Jakarta

Hak Cipta :

1. Dilarang mengutip sebagian atau seluruh karya tulis ini tanpa mencantumkan dan menyebutkan sumber :
  - a. Pengutipan hanya untuk kepentingan pendidikan, penelitian, penulisan karya ilmiah, penulisan laporan, penulisan kritik atau tinjauan suatu masalah.
  - b. Pengutipan tidak merugikan kepentingan yang wajar Politeknik Negeri Jakarta
2. Dilarang mengumumkan dan memperbanyak sebagian atau seluruh karya tulis ini dalam bentuk apapun tanpa izin Politeknik Negeri Jakarta



## Lampiran 12 Tampilan Website CV Muda Mudi Kreatif

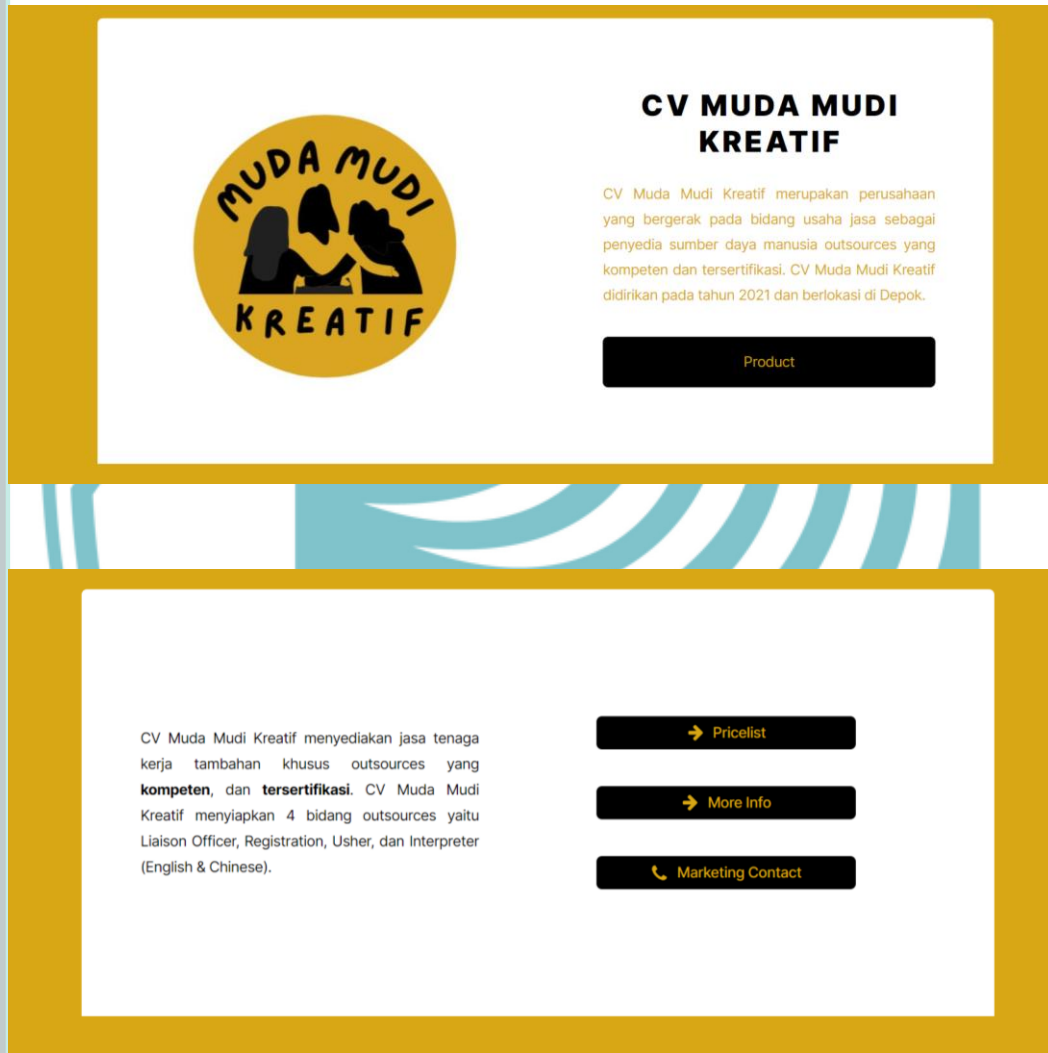

link: <https://mudamudikreatif.carrd.co>



### © Hak Cipta milik Politeknik Negeri Jakarta

#### Hak Cipta :

1. Dilarang mengutip sebagian atau seluruh karya tulis ini tanpa mencantumkan dan menyebutkan sumber :
  - a. Pengutipan hanya untuk kepentingan pendidikan, penelitian , penulisan karya ilmiah, penulisan laporan, penulisan kritik atau tinjauan satu masalah.
  - b. Pengutipan tidak merugikan kepentingan yang wajar Politeknik Negeri Jakarta
2. Dilarang mengumumkan dan memperbanyak sebagian atau seluruh karya tulis ini dalam bentuk apapun tanpa izin Politeknik Negeri Jakarta

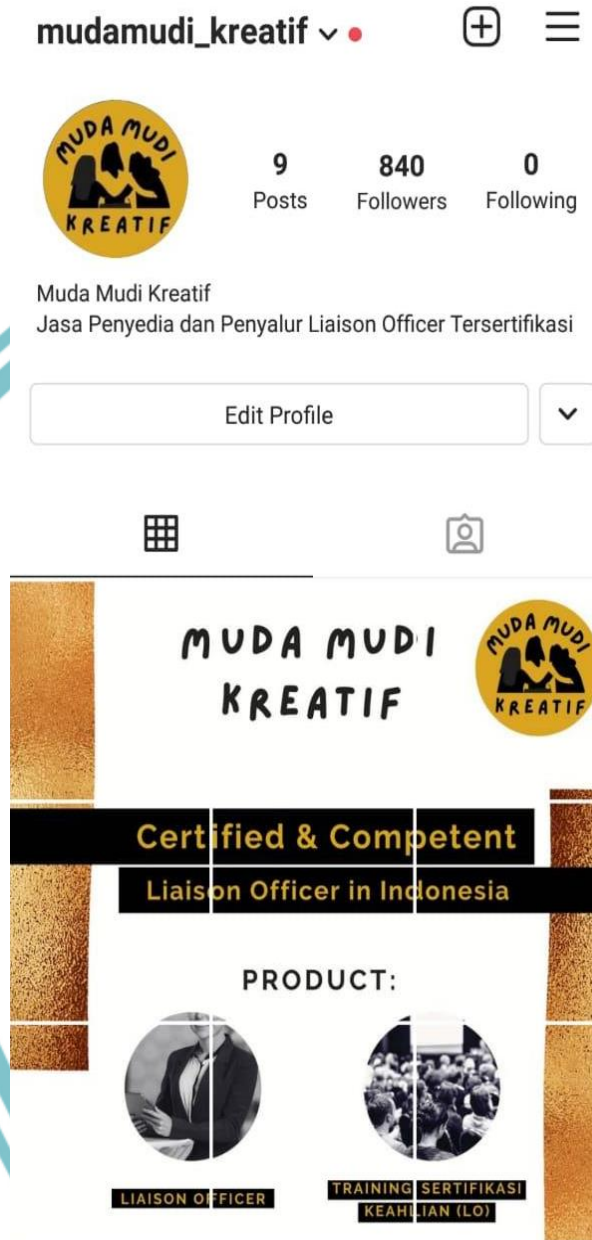
Lampiran 13 Tampilan *Instagram* CV Muda Mudi Kreatif

 © Hak Cipta milik Politeknik Negeri Jakarta

## Hak Cipta :

1. Dilarang mengutip sebagian atau seluruh karya tulis ini tanpa mencantumkan dan menyebutkan sumber :
  - a. Pengutipan hanya untuk kepentingan pendidikan, penelitian, penulisan karya ilmiah, penulisan laporan, penulisan kritik atau tinjauan suatu masalah.
  - b. Pengutipan tidak merugikan kepentingan yang wajar Politeknik Negeri Jakarta
2. Dilarang mengumumkan dan memperbanyak sebagian atau seluruh karya tulis ini dalam bentuk apapun tanpa izin Politeknik Negeri Jakarta



Lampiran 14 Daftar Jejaring Penyelenggara *Event* CV Muda Mudi Kreatif

NAMA PERUSAHAAN	Alamat	No. Telepon/Email	Website
PT. PUNDI TATA PRIMA	Jl. Tanah Abang I No.21B, RT.8/RW.7, Petojo Sel., Kecamatan Gambir, Kota Jakarta Pusat, Daerah Khusus Ibukota Jakarta 13760	(021) 3854609	
PT PACTOCONVEX NIAGATAMA	Grand Sahid Jaya Hotel, Arcade Lt. 2 Unit. S2, Jalan Jendral Sudirman No. 86, Karet Tengsin, Tanah Abang, RT.10/RW.11, RT.10/RW.11, Karet Tengsin, Kecamatan Tanah Abang, Kota Jakarta Pusat, Daerah Khusus Ibukota Jakarta 10220	(021) 5705800	<a href="http://pactoconvex.com/">http://pactoconvex.com/</a>
PT. MILENIA SARANA SOLUSI	Ruko Taman Yasmin Sektor VI Jl. KH. R. Abdullah Bin Nuh, RT.05/RW.09, Curugmekar, Kec. Bogor Bar., Kota Bogor, Jawa Barat 16113	(0251) 7595714	
PT. EXPONENT MEDIA VISI	Graha Pratama Lantai 9 JL. MT. Haryono Kavling 15, RT.3/RW.4, Cikoko, Pancoran, South Jakarta City, Jakarta 12820	(021) 83792202	
PT. ROYALINDO EXPODUTA	C&C Building INDONESIA, Jl. Tanah Abang I No.10D, RT.11/RW.8, Petojo Sel., Kecamatan Gambir, Kota Jakarta Pusat, Daerah Khusus Ibukota Jakarta 10160	(021) 3103636	<a href="https://royalindo.com/">https://royalindo.com/</a>
PT. Sigma Internusa	Ruko Grahamas Pemuda blok AD 23 20 6 Jati, RT.20/RW.6, Jati, Kec. Pulo Gadung, Kota Jakarta Timur, Daerah Khusus Ibukota Jakarta 13220	(021) 4712488	
PT Prodigy Cakrawala Internasional	Jl. Hang Lekiu II No.57, RT.8/RW.4, Gunung, Kec. Kby. Baru, Kota Jakarta Selatan, Daerah Khusus Ibukota Jakarta 12120	(021) 27939960	<a href="https://prodigyevents.id/about-us/">https://prodigyevents.id/about-us/</a>
Petra Konsulindo Utama	Jalan Kemang Utara IX, No. 35, Blok CC-7, RT.2, RT.1/RW.1, Duren Tiga, Kec. Pancoran, Kota Jakarta	(021) 7948902	

Hak Cipta :

1. Dilarang mengutip sebagian atau seluruh karya tulis ini tanpa mencantumkan dan menyebutkan sumber :
  - a. Pengutipan hanya untuk kepentingan pendidikan, penelitian, penulisan karya ilmiah, penulisan laporan, penulisan kritik atau tinjauan suatu masalah.
  - b. Pengutipan tidak merugikan kepentingan yang wajar Politeknik Negeri Jakarta
2. Dilarang mengumumikan dan memperbanyak sebagian atau seluruh karya tulis ini dalam bentuk apapun tanpa izin Politeknik Negeri Jakarta

	Selatan, Daerah Khusus Ibukota Jakarta 12760		
PT. CAKRAWALA NUSANTARA DINAMIS	Jl. Utan Kayu Raya No.106, RT.1/RW.9, Utan Kayu Utara, Kec. Matraman, Kota Jakarta Timur, Daerah Khusus Ibukota Jakarta 13120	(021) 29622049	
PT TEMPO INTI MEDIA IMPRESARIO	Jl. Palmerah Barat No.8, RT.3/RW.5, Grogol Utara, Kec. Kby. Lama, Kota Jakarta Selatan, Daerah Khusus Ibukota Jakarta 12210	(021) 5482132	
CV. Cedar Kuat Perkasa	Lumimuut No. 50 Mahakeret Timur Kec. Wenang	(021) 29303877	
PT Zetta Adi Communication	Jl. A. P. Pettarani Kompleks Pettarani Bussines Center Blok A9, Rappocini, Bua Kana, Rappocini, Makassar City, South Sulawesi 90222	0812-4244-5544	<a href="https://www.zettacom.id/">https://www.zettacom.id/</a>
PT. AURA CONVEX	Rukan Royal Sunter Blok B/12 Jl. Danau Sunter Selatan Jakarta 14350	021 6522286	<a href="http://www.auraconvex.com/">http://www.auraconvex.com/</a>
TEKNO PASIFIK INDONESIA	RT.2/RW.1, Pejaten Bar, Pasar Minggu, South Jakarta City, Jakarta 12510	021 - 6905 333	
Matahati Inspira	1. Penjernihan 1 No.40, RW.8, Bend. Hilir, Kecamatan Tanah Abang, Kota Jakarta Pusat, Daerah Khusus Ibukota Jakarta 10210	0822-1032-9238	<a href="http://matahati-eo.com/">http://matahati-eo.com/</a>
PT. BOLA BALI CONVEX	L5, 160, STC Senayan , JL. Asia Afrika , Gelora, Tanah Abang, 10270 Jakarta Pusat, DKI Jakarta, RT.1/RW.3, Gelora, Tanah Abang, Central Jakarta City, Jakarta 10270	(021) 57931823	
PT. Rilahi Utama	Jl. Bintara Jaya, RT.010/RW.009, Bintara Jaya, Kec. Bekasi Bar., Kota Bks, Jawa Barat 17136	(021) 86908627	
PT. Madja Convex Indonesia	GDG. MENARA GRACIA LANTAI 9 UNIT 908, JL. HR. RASUNA SAID KAV. C-17, KARET KUNINGAN.	021 7118257	<a href="http://www.madjacorp.com/">http://www.madjacorp.com/</a>
CV. MAESTRO NUSANTARA	JL. Raya Tengah, No. 39 RT. 03 RW. 012, Kel. Gedong, Ruko Mutiara Gedong, Kec. Pasar Rebo, RT.5/RW.12, Gedong, Kec. Ps. Rebo, Kota	(021) 27244678	<a href="https://maestromedia.co.id/tentang-kami/">https://maestromedia.co.id/tentang-kami/</a>

**Hak Cipta :**

1. Dilarang mengutip sebagian atau seluruh karya tulis ini tanpa mencantumkan dan menyebutkan sumber :
  - a. Pengutipan hanya untuk kepentingan pendidikan, penelitian , penulisan karya ilmiah, penulisan laporan, penulisan kritik atau tinjauan suatu masalah.
  - b. Pengutipan tidak merugikan kepentingan yang wajar Politeknik Negeri Jakarta
2. Dilarang mengumumikan dan memperbanyak sebagian atau seluruh karya tulis ini dalam bentuk apapun tanpa izin Politeknik Negeri Jakarta



## © Hak Cipta milik Politeknik Negeri Jakarta

### Hak Cipta :

1. Dilarang mengutip sebagian atau seluruh karya tulis ini tanpa mencantumkan dan menyebutkan sumber :
  - a. Pengutipan hanya untuk kepentingan pendidikan, penelitian , penulisan karya ilmiah, penulisan laporan, penulisan kritik atau tinjauan suatu masalah.
  - b. Pengutipan tidak merugikan kepentingan yang wajar Politeknik Negeri Jakarta
2. Dilarang mengemukakan dan memperbanyak sebagian atau seluruh karya tulis ini dalam bentuk apapun tanpa izin Politeknik Negeri Jakarta

	Jakarta Timur, Daerah Khusus Ibukota Jakarta 13760		
Kawan joymor	Jl. Ir. H. Juanda, RT.007/RW.001, Duren Jaya, Kec. Bekasi Tim., Bekasi, Jawa Barat 17111	(022)2786222	
PT Duta Convensindo	Graha Parama, Jl. KH. Ahmad Dahlan Kby. No.69 A-B, RT.1/RW.1, Kramat Pela, Kec. Kby. Baru, Kota Jakarta Selatan, Daerah Khusus Ibukota Jakarta 12130	(021) 7252140	<a href="http://www.focusconvensindo.co.id/">http://www.focusconvensindo.co.id/</a>
PT. EKA INDAH BERDIKARI	Komplek Mutiara Putih Blok W No.7, Kel, Batang Kabung Ganting, Kec. Koto Tangah, Kota Padang, Sumatera Barat 25172	0812-1818-1122	<a href="https://pt-eka-indah-berdikari.business.site/">https://pt-eka-indah-berdikari.business.site/</a>
PT. IBAR TEKNOLOGI INDONESIA	JL. GAHARU TERUSAN NO.5 A, CILANDAK BARAT	021 7245962	
PT. Esa Laras Fady International	Jl. Terusan Gaharu 1 No.5A, RT.9/RW.11, Cilandak Bar., Kec. Cilandak, Kota Jakarta Selatan, Daerah Khusus Ibukota Jakarta 12430	(021) 75817777	<a href="https://id424545-pt-esa-laras-fady-international.contact.page">https://id424545-pt-esa-laras-fady-international.contact.page</a>
PT TRUBUS CIPTA SWADAYA	Jl. Kapitan I No.1A Sukatani, Tapos, Sukatani, Kec. Tapos, Kota Depok, Jawa Barat 16454	(021) 7563628	
PT. Samudra Dyan Praga	Jl Raya Kalimalang No 87 Jakarta 13430 Indonesia	021 8604622	<a href="https://samudra.co.id/">https://samudra.co.id/</a>
PT. Indo Potency	Jl. Letjend Suprpto No.37B, Putotan, Sidomulyo, Kec. Ungaran Tim., Semarang, Jawa Tengah 50514	024-6925846	
PT. QUATTRO INTI MEDIA	Jl Ciputat Raya 30 RT 001/01 Kota Jakarta Kode Pos 12241	021 7294470	
SUKO ENTERPRISE	Jl. Kemanggisan Ilir IX-C No.30, RT.1/RW.7, Kemanggisan, Kec. Palmerah, Kota Jakarta Barat, Daerah Khusus Ibukota Jakarta 11480	(021) 25672844	
PT. Diploma Arthakama	JL. MT HARYONO KAV 15, GEDUNG GRAHA PRATAMA LT. 7 KELURAHAN TEBET BARAT	0274-889398	
PT ADDI KREASI MULTIGUNA	Gedung Djuanda I, Jl. Dr. Wahidin Raya No.1, Ps. Baru, Kecamatan Sawah Besar, Kota	(021) 29225922	





## © Hak Cipta milik Politeknik Negeri Jakarta

### Hak Cipta :

1. Dilarang mengutip sebagian atau seluruh karya tulis ini tanpa mencantumkan dan menyebutkan sumber :
  - a. Pengutipan hanya untuk kepentingan pendidikan, penelitian, penulisan karya ilmiah, penulisan laporan, penulisan kritik atau tinjauan suatu masalah.
  - b. Pengutipan tidak merugikan kepentingan yang wajar Politeknik Negeri Jakarta
2. Dilarang mengumumikan dan memperbanyak sebagian atau seluruh karya tulis ini dalam bentuk apapun tanpa izin Politeknik Negeri Jakarta

	Jakarta Pusat, Daerah Khusus Ibukota Jakarta 10710		
Gemalindo Kreasi Indonesia	10210, RW.8, Bendungan Hilir, Tanah Abang, Central Jakarta City, Jakarta 10210	021 252 0677	
PT SEFAN TRI TEKNOLOGI	8 office park, Lt. 16 unit Bi, Jl. TB Simatupang No.18, RT.2/RW.1, Kebagusan, Pasar Minggu, South Jakarta City, Jakarta 12520	(021) 27806565	
CV.SANTIADJI LANGGENG	L.JEMUR WONOSARI LEBAR NO 61-A RT.008 RW.005 WONOCOLO - Surabaya (Kota) - Jawa Timur.	(024) 8292661	
PT. Nusa Kreasi Persada	Jl. Bintara Jaya No.3, RT.001/RW.009, Bintara Jaya, Kec. Bekasi Bar., Kota Bks, Jawa Barat 17136	(021) 86908626	
PT. MELALI MICE	Komplek the, Jl. Dewi Sri Gg. Lotus No.10, Legian, Kuta, Kabupaten Badung, Bali 80361	(0361) 766156	<a href="http://www.melali-MICE.com/">http://www.melali-MICE.com/</a>
PT. Pranatesa	Jl Rawajati Tmr Raya 1D, Rawajati, Pancoran Kota Jakarta Kode Pos 12750	021 7943427	
PT. NUSINDO REKATAMA SEMESTA	Jombor Lor, Sinduadi, Mlati, Sleman Regency, Special Region of Yogyakarta 55284	(0274) 868287	
PT. Mega Citra Permata	Plaza PP, Jl. TB Simatupang No.57, Gedong, Kec. Ps. Rebo, Kota Jakarta Timur, Daerah Khusus Ibukota Jakarta 13760	(021) 8415380	
PT. Karisma Konsultama	Jl. Raya Lenteng Agung No.2, RT.1/RW.1, Tj. Bar., Kec. Jagakarsa, Kota Jakarta Selatan, Daerah Khusus Ibukota Jakarta 12530	021-27534782	
PT. MADEP ARTHA MEDIA	Jl. Jambore Raya, Komplek Villa Cibubur Indah Blok V2 No. 22 Cibubur Jakarta Timur	(021) 8734684	<a href="https://www.madepartha.co.id/">https://www.madepartha.co.id/</a>
PT. Indonesia Tujuh Bintang	Jl. Sumatera Blok H, No.158 Rt/RW 003/013 Cinere - Depok (Kota) - Jawa Barat	02145 65677	
PT. BUAHBUMI BERSAMA	Jl. Raya Pasar Minggu No. 36 D Lt. 2 Duren Tiga Pancoran	021 79199791	
PT. CITRA SOLUSI KONVENSINDO	JL. PROKLAMASI NO. 44 LT. III RUANG 310D GEDUNG YARNATI (YAYASAN PURNA BHAKTI)	021 4128710	

CV LIDIA KERTHA PERSADA	Menara Jamsostek, Jl. Gatot Subroto No.30, RT.6/RW.1, Kuningan Bar., Kec. Mampang Prpt., Kota Jakarta Selatan, Daerah Khusus Ibukota Jakarta 12710	021 77679821	
PT INOVASI TAMA MULIA	Cyber 2 Tower 18th floor H. R. Rasuna Said Block X5, RT.7/RW.2, Kuningan, Kuningan Tim., Kecamatan Setiabudi, Kota Jakarta Selatan, Daerah Khusus Ibukota Jakarta 12950	(021) 87720228	
CV. PUTRA RONGGOLAWE	JL.STM/ PEMBANGUNAN NO. 12-18 MEDAN - Medan (Kota) - Sumatera Utara	0358-331600	
PT. INNERINDO DINAMIKA	Jl. Wr. Jati Timur Raya No.33, RT.1/RW.9, Kalibata, Kec. Pancoran, Kota Jakarta Selatan, Daerah Khusus Ibukota Jakarta 12740	021-79197010	
PT. VIGO KREASI VISINDO	Jl. Ciputat Raya No.30, RT.4/RW.1, Kby. Lama Sel., Kec. Kby. Lama, Kota Jakarta Selatan, Daerah Khusus Ibukota Jakarta 12740	0878-0900-0510	
PT. KATISA	Jl. Tebet Tim. 1F No.9, RT.12/RW.5, Tebet Tim., Kec. Tebet, Kota Jakarta Selatan, Daerah Khusus Ibukota Jakarta 12820	(021) 70049471	
PT Pesona Karya Persada	Gedung Pesona, Jl. Ciputat Raya No.20, RT.2/RW.10, Kby. Lama Utara, Kec. Kby. Lama, Kota Jakarta Selatan, Daerah Khusus Ibukota Jakarta 12240	(021) 22774790	<a href="https://pt-pesona-karya-persada.business.site/">https://pt-pesona-karya-persada.business.site/</a>
PT. Semarak Gelar Chantika	Jl. Tanah Abang I No. 21 B, Petojo Selatan - Jakarta Pusat	021 78902213	
PT. CIPTA KARYA MULTIGUNA	Ruko grand galaxy city blok rsa no 5, RT.001/RW.020, Jaka Setia, Kec. Bekasi Sel., Kota Bks, Jawa Barat 17124	0878-8802-6160	
CV. LARAS IMBANG	Oncur Laok, West Buntan, Ketapang, Sampang Regency, East Java 69261	031 65427765	
PT. Wawai Karya	Jl. Pisangan Lama Raya No.77 Ruko Niaga Enjo A7 Pisanga Timur Jakarta Timur	(021) 47865621	

**Hak Cipta :**

1. Dilarang mengutip sebagian atau seluruh karya tulis ini tanpa mencantumkan dan menyebutkan sumber :
  - a. Pengutipan hanya untuk kepentingan pendidikan, penelitian, penulisan karya ilmiah, penulisan laporan, penulisan kritik atau tinjauan suatu masalah.
  - b. Pengutipan tidak merugikan kepentingan yang wajar Politeknik Negeri Jakarta
2. Dilarang mengumumikan dan memperbanyak sebagian atau seluruh karya tulis ini dalam bentuk apapun tanpa izin Politeknik Negeri Jakarta



## © Hak Cipta milik Politeknik Negeri Jakarta

### Hak Cipta :

1. Dilarang mengutip sebagian atau seluruh karya tulis ini tanpa mencantumkan dan menyebutkan sumber :
  - a. Pengutipan hanya untuk kepentingan pendidikan, penelitian , penulisan karya ilmiah, penulisan laporan, penulisan kritik atau tinjauan suatu masalah.
  - b. Pengutipan tidak merugikan kepentingan yang wajar Politeknik Negeri Jakarta
2. Dilarang mengumumikan dan memperbanyak sebagian atau seluruh karya tulis ini dalam bentuk apapun tanpa izin Politeknik Negeri Jakarta

PT. GADING PERSADA MANDIRI	Cokroaminoto Blok A3/ 19 Kel. Kec, RT.001/RW.001, Central Karang, Karang Tengah, Tangerang City, Banten 15157	(021) 7319597	<a href="https://gadingpersadamandiri.com/">https://gadingpersadamandiri.com/</a>
PT. NABILA BANGUN PERSADA	Jalan Pepaya No.29B Pekin Baru	(0761) 34433	
PT. LANGIT BINTANG KREASI	Grand Galaxy City, RRG 5 No 92, Bekasi, Jawa Barat, 17412, Indonesia	021-84999605	<a href="http://www.skypictures.co.id/">http://www.skypictures.co.id/</a>
PT. Gagas Transcom	11, RT.11/RW.7, Kalibata, Kec. Pancoran, Kota Jakarta Selatan, Daerah Khusus Ibukota Jakarta 12740	(021) 7946646	<a href="https://pt-gagas-transcom.business.site/">https://pt-gagas-transcom.business.site/</a>
PT LAKSMINDO BAHTERA	Jl. Jendral Gatot Subroto Kav 18-20 Karet Semanggi Setiabudi Jakarta Selatan DKI Jakarta, RT.8/RW.2, Karet Semanggi, Kecamatan Setiabudi, Kota Jakarta Selatan	(021) 5205000	
PT. CARBA EVENTNUSANTARA	Jl. Gayung Kebonsari No.152-A, Gayungan, Kec. Gayungan, Kota SBY, Jawa Timur 60235	031 - 8273565	
PT. Rahedira Reka Cipta	Jl KH Wahid Hasyim No.14 B, Kebon Sirih Menteng, Jakarta Pusat, 10340	021-79184484	
Absolute EO	House of 38, Jl. Damai Buntu No.38, RT.12/RW.1, Cipete Utara, Kec. Kby. Baru, Jakarta, Daerah Khusus Ibukota Jakarta 12150	<u>0811-882-504</u>	
Multi Arya Mayida	Gedung Wisma Geha. (Lantai 3), Jl. Timor No. 25, Sarinah, RT.3/RW.1, Gondangdia, Jakarta, Kota Jakarta Pusat, Daerah Khusus Ibukota Jakarta 10350	<u>(021) 3904371</u>	
Hanindo Communication	Jl. Tebet Barat Dalam II C No.23, RT.2/RW.3, Tebet Bar., Kec. Tebet, Kota Jakarta Selatan, Daerah Khusus Ibukota Jakarta 10033	<u>(021) 83700730</u>	
WAH EventOrganizer	Habibi Center, Jl. Kemang Sel. No.98, RT.11/RW.4, Cilandak Tim., jakarta, Kota Jakarta Selatan, Daerah Khusus Ibukota Jakarta 12560	<u>0878-7610-9399</u>	<a href="http://wah-eo.com/">http://wah-eo.com/</a>
Siprana Komunindo	Kebayoran Arcade 3 Blok KA/E1 No. 15 - 16, Jl.	<u>(021) 29521588</u>	<a href="https://www.siprama.com/">https://www.siprama.com/</a>



© Hak Cipta milik Politeknik Negeri Jakarta



Hak Cipta :

1. Dilarang mengutip sebagian atau seluruh karya tulis ini tanpa mencantumkan dan menyebutkan sumber :
  - a. Pengutipan hanya untuk kepentingan pendidikan, penelitian , penulisan karya ilmiah, penulisan laporan, penulisan kritik atau tinjauan suatu masalah.
  - b. Pengutipan tidak merugikan kepentingan yang wajar Politeknik Negeri Jakarta
2. Dilarang mengemukakan dan memperbanyak sebagian atau seluruh karya tulis ini dalam bentuk apapun tanpa izin Politeknik Negeri Jakarta

	Boulevard Bintaro Jaya, Pondok Pucung, Pondok Aren, South Tangerang City, Banten 15229		
Groovy EO	The Mansion Kemayoran - Tower Fontana BH 33 - Unit 1, Pademangan Tim., Kec. Pademangan, Kota Jkt Utara, Daerah Khusus Ibukota Jakarta 14410	<u>0899-9811-313</u>	<a href="https://www.groovyeo.com/">https://www.groovyeo.com/</a>
TRUEVINDO EO	DBS Bank Tower 28/F, Ciputra World One Jl. Prof. Dr. Satrio Kav. 3-5 RT.18/RW.4 Karet Kuningan Jakarta DKI Jakarta 12940 ID, Jl. Prof. DR. Satrio, RT.18/RW.4, Kuningan, Karet Kuningan, Kecamatan Setiabudi, Kota Jakarta Selatan, Daerah Khusus Ibukota Jakarta 12940	<u>(021) 29887952</u>	<a href="https://truevindo.co.id/">https://truevindo.co.id/</a>
Magenta Organizer	Jl. Raya Tajur No.170, RT.01/RW.01, Sukasari, Kec. Bogor Tim., Kota Bogor, Jawa Barat 16134	<u>0811-1100-101</u>	<a href="https://www.Instagram.com/magentamediatama/?hl=en">https://www.Instagram.com/magentamediatama/?hl=en</a>
Andara Event Organizer	Jl. Harmoni Raya, Plaza Harmoni, Jl. Bogor Nirwana Residence No.6, Sukamantri, Kec. Tamansari, Kota Bogor, Jawa Barat 16135	<u>(0251) 8416231</u>	<a href="https://www.Instagram.com/eventorganizer.andara/?hl=en">https://www.Instagram.com/eventorganizer.andara/?hl=en</a>
MICE Star	Plaza Niaga 1 Blok D no 33 Sentul city, Citaringgul, Kec. Babakan Madang, Bogor, Jawa Barat 16810	<u>(021) 22930663</u>	<a href="https://twitter.com/MICEstar_eo?lang=en">https://twitter.com/MICEstar_eo?lang=en</a>
Serasi Event & Wedding Organizer	JL Danau Batur Blok C VIII No 10 Perumahan Duta Pakuan, RT.08/RW.03, Tegallega, Kecamatan Bogor Tengah, Kota Bogor, Jawa Barat 16129	<u>0811-1126-296</u>	<a href="https://www.Instagram.com/serasi.event/?hl=en">https://www.Instagram.com/serasi.event/?hl=en</a>
Season Event Organizer	Satria Building, Jl. Akses UI No.26, Tugu, Kec. Cimanggis, Kota Depok, Jawa Barat 16951	<u>0811-5839-645</u>	<a href="http://www.seasoneo.com/">http://www.seasoneo.com/</a>
Jemari Tiga Sinergi	Ruko Pesona Madani Jalan Raya Keadilan Kav A16, Rangkapan Jaya Baru, Kec. Pancoran Mas, Kota Depok, Jawa Barat 16434	<u>(021) 77889136</u>	<a href="https://www.jemari-organizer.com/">https://www.jemari-organizer.com/</a>
Tiga Enterprise	Country Club, Gema Pesona Estate, Jl. Tole Iskandar	<u>0822-8588-8998</u>	<a href="http://www.tigaenterprise.co.id/">http://www.tigaenterprise.co.id/</a>

	No.45, Sukmajaya, Kec. Sukmajaya, Kota Depok, Jawa Barat 16412		
AB Promosindo	Jl. Batam 3 No.12, Pasir Gn. Sel., Kec. Cimanggis, Kota Depok, Jawa Barat 16431	<u>0811-1885-533</u>	<a href="https://www.Instagram.com/abpromosindo/?hl=en">https://www.Instagram.com/abpromosindo/?hl=en</a>
VIGA EventOrganizer	Bukit Rivaria Sektor 5 Blok D5 NO 12A RT02/RW10 Depok, Bedahan, Sawangan, Depok City, West Java 16519	<u>0812-9900-082</u>	<a href="https://viga-event-organizer-wedding-planner.business.site/">https://viga-event-organizer-wedding-planner.business.site/</a>
AJ Entertainment	Jl. Bukit Cinere Raya No.103, Gandul, Kec. Cinere, Kota Depok, Jawa Barat 16514	<u>(021) 22762832</u>	<a href="https://www.Instagram.com/ajentertainment/?hl=en">https://www.Instagram.com/ajentertainment/?hl=en</a>
Uvorea	Jl. Melati No.2, Depok, Kec. Pancoran Mas, Kota Depok, Jawa Barat 16431	<u>0813-8084-7650</u>	<a href="https://twitter.com/uvorea?lang=ca">https://twitter.com/uvorea?lang=ca</a>
Siriz EventManagement	Jl. Merak II No.7, Limo, Depok City, West Java 16514	<u>0812-8733-1669</u>	<a href="https://www.yellowpages.id/phone,62-81287331669,Event-Management-Company,Kota-Depok,IDEN370554.html">https://www.yellowpages.id/phone,62-81287331669,Event-Management-Company,Kota-Depok,IDEN370554.html</a>
Teras Pro EventOrganizer	Grand Depok City, Cluster Jasmine No.7, Jatimulya, Kec. Cilodong, Kota Depok, Jawa Barat 16413	<u>0812-8970-9024</u>	<a href="https://terasproeventorganizer.blogspot.com/">https://terasproeventorganizer.blogspot.com/</a>
Move On Management	Taman Royal 1, Ruko Fortune No. 26, Jl. Permata Raya, RT.003/RW.016, Tanah Tinggi, Kec. Cipondoh, Kota Tangerang, Banten 15141	<u>0812-1245-4575</u>	
Imelda EventOrganizer	Jl. Moh. Toha No.18, RT.005/RW.001, Periuk, Kec. Periuk, Kota Tangerang, Banten 15131	<u>0813-8059-3927</u>	
PT Multimedia Kreasi Indonesia	Pondok Maharta, Blok B3 No. 6 Jl. Maharta VI Ciledug, Pd. Kacang Tim., Kec. Pd. Aren, Kota Tangerang Selatan, Banten 15226	<u>0818-400-799</u>	
PT Master Inti Grupindo	Jl. Maulana Hasanudin No.11, RT.002/RW.003, Cipondoh Makmur, Kec. Cipondoh, Kota Tangerang, Banten 15122	<u>0815-8800-585</u>	

**Hak Cipta :**

1. Dilarang mengutip sebagian atau seluruh karya tulis ini tanpa mencantumkan dan menyebutkan sumber :
  - a. Pengutipan hanya untuk kepentingan pendidikan, penelitian , penulisan karya ilmiah, penulisan laporan, penulisan kritik atau tinjauan suatu masalah.
  - b. Pengutipan tidak merugikan kepentingan yang wajar Politeknik Negeri Jakarta
2. Dilarang mengemukakan dan memperbanyak sebagian atau seluruh karya tulis ini dalam bentuk apapun tanpa izin Politeknik Negeri Jakarta

Rinus Marvent	Jalan Pondok Surya Blok V No.1 Pondok Surya Ciledug, RT.001/RW.011, Karang Tengah, Kec. Karang Tengah, Kota Tangerang, Banten 15157	<u>(021) 22798289</u>	<a href="https://www.Instagram.com/rinusmarvent/?hl=en">https://www.Instagram.com/rinusmarvent/?hl=en</a>
Double Click	Jl. Jendral Sudirman Kawasan Niaga Bintaro Sektor VII, Bintaro Trade Centre, Pd. Jaya, Kec. Pd. Aren, Kota Tangerang Selatan, Banten 15220	0821-2747-1971	<a href="http://double-click-event.com/">http://double-click-event.com/</a>

## © Hak Cipta milik Politeknik Negeri Jakarta

### Hak Cipta :

1. Dilarang mengutip sebagian atau seluruh karya tulis ini tanpa mencantumkan dan menyebutkan sumber :
  - a. Pengutipan hanya untuk kepentingan pendidikan, penelitian, penulisan karya ilmiah, penulisan laporan, penulisan kritik atau tinjauan suatu masalah.
  - b. Pengutipan tidak merugikan kepentingan yang wajar Politeknik Negeri Jakarta
2. Dilarang mengumumkan dan memperbanyak sebagian atau seluruh karya tulis ini dalam bentuk apapun tanpa izin Politeknik Negeri Jakarta





Lampiran 15 Daftar Jejaring Institusi Pendidikan Tinggi CV Muda Mudi Kreatif

Nama Institusi Pendidikan Tinggi	Alamat	No. Telepon/E-mail	Website
Politeknik Negeri Jakarta	Jl. Prof. DR. G.A. Siwabessy, Kukusan, Kecamatan Beji, Kota Depok, Jawa Barat 16424	(021) 7270036	pnj.ac.id.
Politeknik Negeri Medan	University of Sumatera Utara, Jl. Almamater No.1, Padang Bulan, Medan Baru, Medan City, North Sumatra 20155	(061) 8210436	https://polmed.ac.id/
Universitas Trisakti	Jl. Kyai Tapa No.1, RT.6/RW.16, Grogol, Kec. Grogol petamburan, Kota Jakarta Barat, Daerah Khusus Ibukota Jakarta 11440	(021) 5674166	http://trisakti.ac.id/tentang-trisakti/contact
London School of Public Relation	Intiland Tower, Jl. Jend. Sudirman No.Kav. 32, RT.3/RW.2, Karet Tengsin, Kecamatan Tanah Abang, Kota Jakarta Pusat, Daerah Khusus Ibukota Jakarta 10250	(021) 5708143	http://www.lspr.edu/
Sekolah Tinggi Pariwisata Bandung (NHI)	Jl. Dr. Setiabudi No.186, Hegarmanah, Kec. Cidadap, Kota Bandung, Jawa Barat 40141	(022) 2011456	https://www.stp-bandung.ac.id/
Universitas Prasetya Mulya	Jl. R.A.Kartini, RT.14/RW.6, Cilandak Bar., Kec. Cilandak, Kota Jakarta Selatan, Daerah Khusus Ibukota Jakarta 12430	(021) 7511126	https://www.prasetyamulya.ac.id/en/programs/
Bina Nusantara	Jl. Syahdan No. 9   Jakarta 11480	021 534 5830	https://www.binus.edu/
President university	Jababeka Education Park, Jl. Ki Hajar Dewantara, RT.2/RW.4, Mekarmukti, North Cikarang, Bekasi, West Java 17530	(021) 89109763	https://www.president.ac.id/
Vokasi Universitas Indonesia (UI)	Kampus UI Depok Gedung A, Jl. Akses Vokasi UI, Kukusan, Kecamatan Beji,	(021) 29027481	https://vokasi.ui.ac.id/

Hak Cipta :

1. Dilarang mengutip sebagian atau seluruh karya tulis ini tanpa mencantumkan dan menyebutkan sumber :
  - a. Pengutipan hanya untuk kepentingan pendidikan, penelitian , penulisan karya ilmiah, penulisan laporan, penulisan kritik atau tinjauan suatu masalah.
  - b. Pengutipan tidak merugikan kepentingan yang wajar Politeknik Negeri Jakarta
2. Dilarang mengumumikan dan memperbanyak sebagian atau seluruh karya tulis ini dalam bentuk apapun tanpa izin Politeknik Negeri Jakarta

	Kota Depok, Jawa Barat 16424		
Sekolah Tinggi Pariwisata Sahid	Jalan Kemiri Raya No. 22 Pondok Cabe Kecamatan Pamulang Tangerang Selatan, Jl. Kemiri Raya No.22, Pd. Cabe Udik, Kec. Pamulang, Kota Tangerang Selatan, Banten 15418	(021) 7402329	<a href="https://polteksahid.ac.id/">https://polteksahid.ac.id/</a>
Akademi Pariwisata Indonesia	Jl. Raya Kalimalang No.2A, RT.1/RW.4, Pd. Bambu, Kec. Duren Sawit, Kota Jakarta Timur, Daerah Khusus Ibukota Jakarta 13620	021 8629472	<a href="https://akpindo.ac.id/">https://akpindo.ac.id/</a>
Politeknik Pariwisata Makassar	Kampus Poltekpar Makassar, Jl Gunung Rinjani Metro Tanung Bunga Makassar No.1, Tj. Merdeka, Kec. Tamalate, Kota Makassar, Sulawesi Selatan 90224	0811-1101-374	<a href="https://poltekpar.makassar.ac.id/">https://poltekpar.makassar.ac.id/</a>
Universitas Gajah Mada	Bulaksumur, Caturtunggal, Kec. Depok, Kabupaten Sleman, Daerah Istimewa Yogyakarta 55281	(0274) 588688	<a href="https://www.ugm.ac.id/">https://www.ugm.ac.id/</a>
Politeknik Negeri Samarinda	Jl. Cipto Mangun Kusumo, Sungai Keledang, Kec. Samarinda Seberang, Kota Samarinda, Kalimantan Timur 75242	(0541) 260588	<a href="https://www.polnes.ac.id/">https://www.polnes.ac.id/</a>
Sekolah Tinggi Pariwisata Nusa Dua Bali	Jl. Dharmawangsa, Benoa, Kec. Kuta Sel., Kabupaten Badung, Bali 80361	(0361) 773537	<a href="http://ppb.ac.id/">http://ppb.ac.id/</a>
Universitas Satyagama	Jl. Kamal Raya No. 2A Cengkareng, Jakarta Barat 11730, RT.6/RW.8, Cengkareng Tim., Kecamatan Cengkareng, Kota Jakarta Barat, Daerah Khusus Ibukota Jakarta 11730	(021) 5452377	<a href="https://www.satyagama.ac.id/">https://www.satyagama.ac.id/</a>
Politeknik Negeri Sriwijaya	Jl. Srijaya Negara, Bukit Lama, Bukit Besar, Kota Palembang, Sumatera Selatan 30139	(0711) 353414	<a href="https://www.polisri.ac.id/">https://www.polisri.ac.id/</a>

**Hak Cipta :**

1. Dilarang mengutip sebagian atau seluruh karya tulis ini tanpa mencantumkan dan menyebutkan sumber :
  - a. Pengutipan hanya untuk kepentingan pendidikan, penelitian, penulisan karya ilmiah, penulisan laporan, penulisan kritik atau tinjauan suatu masalah.
  - b. Pengutipan tidak merugikan kepentingan yang wajar Politeknik Negeri Jakarta
2. Dilarang mengumumikan dan memperbanyak sebagian atau seluruh karya tulis ini dalam bentuk apapun tanpa izin Politeknik Negeri Jakarta

Sekolah Tinggi Pariwisata AMPTA Yogyakarta	Jl. Laksda Adisucipto No.km 6, Nologaten, Caturtunggal, Kec. Depok, Kabupaten Sleman, Daerah Istimewa Yogyakarta 55281	(0274) 485115	<a href="https://www.ampta.ac.id/">https://www.ampta.ac.id/</a>
---	---	---------------	---



## © Hak Cipta milik Politeknik Negeri Jakarta

### Hak Cipta :

1. Dilarang mengutip sebagian atau seluruh karya tulis ini tanpa mencantumkan dan menyebutkan sumber :
  - a. Pengutipan hanya untuk kepentingan pendidikan, penelitian , penulisan karya ilmiah, penulisan laporan, penulisan kritik atau tinjauan suatu masalah.
  - b. Pengutipan tidak merugikan kepentingan yang wajar Politeknik Negeri Jakarta
2. Dilarang mengumumkkan dan memperbanyak sebagian atau seluruh karya tulis ini dalam bentuk apapun tanpa izin Politeknik Negeri Jakarta







Lampiran 16 Draft MoU Kerjasama Klien

Hak Cipta :

1. Dilarang mengutip sebagian atau seluruh karya tulis ini tanpa mencantumkan dan menyebutkan sumber :
  - a. Pengutipan hanya untuk kepentingan pendidikan, penelitian, penulisan karya ilmiah, penulisan laporan, penulisan kritik atau tinjauan suatu masalah.
  - b. Pengutipan tidak merugikan kepentingan yang wajar Politeknik Negeri Jakarta
2. Dilarang mengumumkan dan memperbanyak sebagian atau seluruh karya tulis ini dalam bentuk apapun tanpa izin Politeknik Negeri Jakarta

PERJANJIAN KERJASAMA

antara

CV MUDA MUDI KREATIF

dan

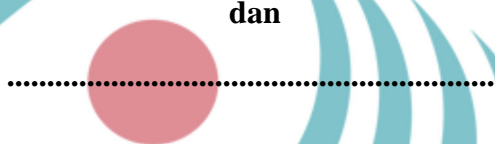

Nomor:

MUDAMUDIKREATIF/MoU/001/I/2021

Pada hari ini, .....tanggal .....bulan ..... tahun dua ribu duapuluhsatu (...-2021), bertempat di ..... yang bertanda tangan di bawah ini :

Maura Rosadha Putri

CV Muda Mudi Kreatif

POLITEKNIK  
NEGERI  
JAKARTA

: Maura Rosadha Putri dalam hal ini bertindak untuk dan atas nama CV MUDA MUDI KREATIF yang berlokasi di Jl. Saminten II, Bakti Jaya, Kecamatan Sukmajaya, Kota Depok. Jawa Barat ini disebut PIHAK PERTAMA.

.....(nama)

:

..... dalam hal ini bertindak untuk dan atas nama ....., selanjutnya dalam Perjanjian Kerjasama ini disebut PIHAK KEDUA.



## © Hak Cipta milik Politeknik Negeri Jakarta

### Hak Cipta :

1. Dilarang mengutip sebagian atau seluruh karya tulis ini tanpa mencantumkan dan menyebutkan sumber :
  - a. Pengutipan hanya untuk kepentingan pendidikan, penelitian , penulisan karya ilmiah, penulisan laporan, penulisan kritik atau tinjauan suatu masalah.
  - b. Pengutipan tidak merugikan kepentingan yang wajar Politeknik Negeri Jakarta
2. Dilarang mengumumkam dan memperbanyak sebagian atau seluruh karya tulis ini dalam bentuk apapun tanpa izin Politeknik Negeri Jakarta

PIHAK PERTAMA dan PIHAK KEDUA sepakat untuk mengadakan kerjasama dalam bidang penyedia jasa *Outsource* dengan ketentuan sebagai berikut.

### Pasal 1

#### Tujuan

Kerjasama ini bertujuan membantu perusahaan klien untuk menambah tenaga kerja *Outsource* sesuai dengan kebutuhan dan permintaan klien.

### Pasal 2

#### Ruang Lingkup

Selama masa perjanjian berlaku, Pihak Pertama bertindak sebagai usaha penyedia jasa *Outsource* untuk kepentingan Pihak Kedua

### Pasal 3

#### Pelaksanaan Kegiatan

Pekerjaan dilaksanakan berdasarkan deskripsi pekerjaan dari *Outsource* sebagai berikut:

- a. Menyambut tamu yang akan didampingi.
- b. Menjadi penghubung antara pihak penyelenggara (klien) dan tamu klien pada acara tersebut.
- c. Mendampingi dan membantu tamu klien pada acara tersebut.
- d. Menjadi pusat informasi terkait acara yang sedang berlangsung bagi tamu yang didampingi.

### Pasal 4

### Kewajiban Para Pihak

- (1) Kewajiban PIHAK PERTAMA
  - a. Melaksanakan penyelenggaraan kegiatan dengan kebutuhan tenaga kerja tambahan *Outsource* sesuai dengan permintaan dari pihak kedua.
  - b. Melakukan pengarahan (briefing) atau pelatihan singkat kepada tenaga kerja tambahan *Outsource*.
- (2) Kewajiban PIHAK KEDUA
  - a. Melakukan pembayaran sesuai dengan kategori yang dipilih dengan harga dan waktu yang telah ditetapkan sebagai berikut:
    - 1) *Liaison Officer*: Rp 450.000/orang
    - 2) Registrasi: Rp 450.000/orang
    - 3) Usher: Rp 510.000/orang
    - 4) Interpreter: Rp 1.050.000/orang
  - b. Melakukan pembayaran komisi 25% dari total pembayaran sebagai biaya penyaluran *Outsource* kepada pihak pertama.

**POLITEKNIK  
NEGERI  
JAKARTA**

#### Pasal 5

#### Hak Para Pihak

- (1) Hak PIHAK PERTAMA
  - a. Mendapatkan pembayaran yang diberikan oleh pihak kedua sesuai dengan harga dan waktu yang telah ditetapkan.
- (2) Hak PIHAK KEDUA
  - a. Mendapatkan pelayanan jasa sesuai dengan paket yang telah dipilih dengan permintaan pihak kedua.

#### Pasal 6



#### Hak Cipta :

1. Dilarang mengutip sebagian atau seluruh karya tulis ini tanpa mencantumkan dan menyebutkan sumber :
  - a. Pengutipan hanya untuk kepentingan pendidikan, penelitian , penulisan karya ilmiah, penulisan laporan, penulisan kritik atau tinjauan suatu masalah.
  - b. Pengutipan tidak merugikan kepentingan yang wajar Politeknik Negeri Jakarta
2. Dilarang mengumumikan dan memperbanyak sebagian atau seluruh karya tulis ini dalam bentuk apapun tanpa izin Politeknik Negeri Jakarta



## Sistem Pembayaran

Pembayaran jasa *Outsource* yang harus dibayarkan oleh pihak kedua dapat dibayarkan dengan dua cara yaitu dengan tunai/cash dengan ke kantor pihak pertama atau di transfer ke nomor rekening pihak pertama sesuai yang sudah diberikan dan jumlah disertai dengan harga paket permintaan dari pihak kedua.

Apabila pihak kedua membatalkan kerjasama setelah tanda tangan perjanjian kerjasama ini dan telah membayarkan kepada pihak pertama serta proses persiapan *Outsource* telah dilaksanakan oleh pihak pertama, maka pihak pertama tidak memiliki kewajiban untuk memberikan uang muka yang telah diberikan oleh pihak kedua.

### Pasal 7

#### Force Majeure

- (1) Masing-masing pihak dibebaskan dari tanggung jawab atas keterlambatan atau kegagalan dalam memenuhi kewajiban yang tercantum dalam Perjanjian ini, yang disebabkan atau diakibatkan oleh kejadian di luar kekuasaan masing-masing pihak yang digolongkan sebagai *Force Majeure*.
- (2) Peristiwa yang dapat digolongkan *Force Majeure* adalah: adanya bencana alam seperti gempa bumi, taufan, banjir atau hujan terus menerus, wabah penyakit, adanya perang, peledakan, sabotase, revolusi, pemberontakan, huru hara, adanya tindakan pemerintahan dalam bidang ekonomi dan moneter yang secara nyata berpengaruh terhadap pelaksanaan Perjanjian ini.
- (3) Apabila terjadi *Force Majeure* maka pihak yang lebih dahulu mengetahui wajib memberitahukan kepada pihak lainnya selambat-lambatnya dalam waktu 14 (empatbelas hari) setelah terjadinya *Force Majeure*.
- (4) Keadaan Kahar/*Force Majeure* sebagaimana dimaksud Ayat (2) perjanjian ini tidak menghapuskan atau mengakhiri perjanjian ini. Setelah keadaan Kahar/*Force Majeure* berakhir dan kondisinya masih memungkinkan kegiatan dapat dilaksanakan oleh PIHAK PERTAMA maka PARA PIHAK akan melanjutkan pelaksanaan perjanjian ini sesuai dengan ketentuan-ketentuan yang diatur dalam perjanjian ini.

### Pasal 8

#### Hak Cipta :

1. Dilarang mengutip sebagian atau seluruh karya tulis ini tanpa mencantumkan dan menyebutkan sumber :
  - a. Pengutipan hanya untuk kepentingan pendidikan, penelitian, penulisan karya ilmiah, penulisan laporan, penulisan kritik atau tinjauan suatu masalah.
  - b. Pengutipan tidak merugikan kepentingan yang wajar Politeknik Negeri Jakarta
2. Dilarang mengumumkannya dan memperbanyak sebagian atau seluruh karya tulis ini dalam bentuk apapun tanpa izin Politeknik Negeri Jakarta

## Penyelesaian Perselisihan

(1) Apabila dalam pelaksanaan perjanjian ini diantara kedua belah pihak terdapat perselisihan atau ketidaksesuaian pendapat, akan diselesaikan dengan musyawarah untuk mufakat.

(2) Apabila musyawarah sebagaimana dimaksud dalam Ayat (1) pasal ini tidak tercapai, PARA PIHAK sepakat untuk diselesaikan menurut peraturan perundang-undangan yang berlaku.

### Pasal 9

#### Jangka Waktu

- (1) Kerjasama ini berlaku untuk jangka waktu ... (...) hari, terhitung mulai tanggal ditandatangani, dan apabila dikehendaki oleh kedua belah pihak dapat diperpanjang dengan kesepakatan bersama.
- (2) Pihak pertama mulai pengerjaan pada saat perjanjian kerjasama telah ditandatangani oleh pihak kedua dengan waktu pengerjaan yang dikerjakan oleh pihak pertama yaitu selama 1,5 bulan.

### Pasal 10

#### Pembatalan perjanjian

- (1) Atas permohonan salah satu pihak sebagai pemohon (PIHAK PERTAMA atau PIHAK KEDUA) dan berdasarkan persetujuan kedua belah pihak, perjanjian ini dapat dibatalkan sebelum berakhirnya jangka waktu perjanjian sebagaimana tersebut pada Pasal 7 perjanjian ini.
- (2) Permohonan pembatalan perjanjian sebagaimana dimaksud pada Ayat (1) pasal ini harus disampaikan oleh pemohon kepada pihak lainnya secara tertulis disertai alasan-alasan yang mendasarinya paling lambat 10 (sepuluh) hari sebelum tanggal pembatalan perjanjian.

### Pasal 11

#### Sanksi



#### Hak Cipta :

1. Dilarang mengutip sebagian atau seluruh karya tulis ini tanpa mencantumkan dan menyebutkan sumber :
  - a. Pengutipan hanya untuk kepentingan pendidikan, penelitian, penulisan karya ilmiah, penulisan laporan, penulisan kritik atau tinjauan suatu masalah.
  - b. Pengutipan tidak merugikan kepentingan yang wajar Politeknik Negeri Jakarta
2. Dilarang mengumumikan dan memperbanyak sebagian atau seluruh karya tulis ini dalam bentuk apapun tanpa izin Politeknik Negeri Jakarta



**Hak Cipta :**

1. Dilarang mengutip sebagian atau seluruh karya tulis ini tanpa mencantumkan dan menyebutkan sumber :
  - a. Pengutipan hanya untuk kepentingan pendidikan, penelitian , penulisan karya ilmiah, penulisan laporan, penulisan kritik atau tinjauan suatu masalah.
  - b. Pengutipan tidak merugikan kepentingan yang wajar Politeknik Negeri Jakarta
2. Dilarang mengumumikan dan memperbanyak sebagian atau seluruh karya tulis ini dalam bentuk apapun tanpa izin Politeknik Negeri Jakarta

1. Jika pihak kedua tidak membayarkan sesuai dengan ketentuan yang telah diatur oleh perjanjian kerjasama pada waktu yang telah ditentukan sebesar 50% maka uang yang telah dibayarkan tidak dapat dikembalikan oleh pihak kedua.
2. Jika pihak kedua tidak melakukan pelunasan sesuai dengan ketentuan yang telah diatur oleh perjanjian kerjasama pada waktu yang telah ditentukan sebesar 30% maka pihak pertama berhak mengenakan biaya tambahan pinalti sebesar 10% dari harga paket permintaan dari pihak kedua
3. Jika pihak kedua membuat pembatalan janji maka pihak pertama tidak berkewajiban untuk mengembalikan uang yang telah dibayarkan oleh pihak kedua.
4. Jika pihak pertama tidak dapat menyelesaikan proses penggunaan jasa *Outsource* pengerjaan maka pihak kedua memiliki hak untuk melakukan penagihan pembayaran uang muka 25% kepada pihak pertama
5. Apabila sewaktu-waktu terjadi ketidaksesuaian dengan persetujuan yang telah dibuat maka pihak yang merasa dirugikan dapat membawa perkara ke meja hukum.

**Pasal 12**

**Ketentuan Lain**

- (1) Hal- hal yang belum diatur dalam Perjanjian Kerjasama ini akan diatur kemudian oleh kedua belah pihak.
- (2) Semua pemberitahuan dan komunikasi lain berdasarkan Perjanjian ini harus dibuat secara tertulis diserahkan langsung, surat pos tercatat atau jasa kurir dengan tanda terima yang jelas di alamat masing-masing pihak sebagai berikut :

**a. CV MUDA MUDI KREATIF (Pihak Pertama)**

**Jl. Margonda Raya No.282, RT.1/RW.11, Kemiri Muka, Kecamatan Beji, Kota Depok, Jawa Barat 16423**

**Telepon: 021 - 4603070**

b. ....

Jln. ....



Telepon .....

Faksimili .....

Bila terjadi perubahan terhadap alamat dari salah satu pihak, pihak yang berubah alamatnya wajib memberitahukan kepada pihak lainnya dalam waktu 14 (empat belas) hari.

Perjanjian Kerjasama ini dibuat dalam rangkap 2 (dua) bermaterai sesuai dengan ketentuan, yang ditandatangani oleh masing masing pihak dan mempunyai kekuatan hukum yang sama.

PIHAK PERTAMA

PIHAK KEDUA

POLITEKNIK  
NEGERI  
JAKARTA

## © Hak Cipta milik Politeknik Negeri Jakarta

### Hak Cipta :

1. Dilarang mengutip sebagian atau seluruh karya tulis ini tanpa mencantumkan dan menyebutkan sumber :
  - a. Pengutipan hanya untuk kepentingan pendidikan, penelitian , penulisan karya ilmiah, penulisan laporan, penulisan kritik atau tinjauan suatu masalah.
  - b. Pengutipan tidak merugikan kepentingan yang wajar Politeknik Negeri Jakarta
2. Dilarang mengumumkan dan memperbanyak sebagian atau seluruh karya tulis ini dalam bentuk apapun tanpa izin Politeknik Negeri Jakarta



## Lampiran 17 Surat Perjanjian Kerja Kontrak

**SURAT PERJANJIAN KERJA KONTRAK MASA  
PERCOBAAN**

**SURAT PERJANJIAN KERJA KONTRAK MASA PERCOBAAN**

Nomor: MUDAMUDIKREATIF/HR/PKWT/001/I/2021

Pada hari ini ....., ... .. 2021, yang bertandatangan di bawah ini:

1. Nama : **Maura Rosadha Putri**

Jabatan : **Direktur Utama**

Dalam hal ini karena jabatannya bertindak untuk dan atas nama PERUSAHAAN **CV MUDA MUDI KREATIF**, selanjutnya disebut **PIHAK PERTAMA**.

2. Nama :

Tempat/Tanggal Lahir :

No KTP :

Dalam **PERJANJIAN KERJA** ini bertindak sebagai **Karyawan Kontrak Masa Percobaan** (waktu tertentu) di CV MUDA MUDI KREATIF untuk dan atas nama sendiri, yang selanjutnya di sebut **PIHAK KEDUA**.



**Hak Cipta :**

1. Dilarang mengutip sebagian atau seluruh karya tulis ini tanpa mencantumkan dan menyebutkan sumber :
  - a. Pengutipan hanya untuk kepentingan pendidikan, penelitian, penulisan karya ilmiah, penulisan laporan, penulisan kritik atau tinjauan suatu masalah.
  - b. Pengutipan tidak merugikan kepentingan yang wajar Politeknik Negeri Jakarta
2. Dilarang mengumumkan dan memperbanyak sebagian atau seluruh karya tulis ini dalam bentuk apapun tanpa izin Politeknik Negeri Jakarta

PIHAK PERTAMA dan PIHAK KEDUA sepakat untuk mengikat suatu PERJANJIAN KERJA KONTRAK dengan ketentuan sebagai berikut:

### PASAL 1 JANGKA WAKTU

1. **PIHAK PERTAMA** akan memberikan kesempatan Masa Percobaan kepada **PIHAK KEDUA** dengan ketentuan sebagai berikut:

Jabatan	: <b>Intern <i>Outsource</i></b>
Departement	: <i>Outsource</i>
Lokasi	: Jl. Saminten II, Bakti Jaya, Kecamatan Sukmajaya, Kota Depok, Jawa Barat
Waktu	: 3 (tiga) bulan

2. **PIHAK KEDUA** bersedia menjalani masa percobaan selama 3 (*tiga*) bulan.
3. Setiap minggu atasan **PIHAK KEDUA** akan mengadakan penilaian terhadap **PIHAK KEDUA**.
4. Apabila **PIHAK KEDUA** dinilai tidak memenuhi penilaian dan prosedur dari perusahaan maka **PIHAK KEDUA** dapat diberhentikan di setiap waktu.

### PASAL 2 HAK PIHAK KEDUA

1. **PIHAK KEDUA** diberikan kesempatan untuk mempresentasikan hasil kerjanya.
1. **PIHAK KEDUA** memperoleh kesempatan diperpanjang masa magang dengan tambahan selama 1 (satu) tahun jika kinerjanya dianggap sangat baik.



#### Hak Cipta :

1. Dilarang mengutip sebagian atau seluruh karya tulis ini tanpa mencantumkan dan menyebutkan sumber :
  - a. Pengutipan hanya untuk kepentingan pendidikan, penelitian , penulisan karya ilmiah, penulisan laporan, penulisan kritik atau tinjauan suatu masalah.
  - b. Pengutipan tidak merugikan kepentingan yang wajar Politeknik Negeri Jakarta
2. Dilarang mengumumkan dan memperbanyak sebagian atau seluruh karya tulis ini dalam bentuk apapun tanpa izin Politeknik Negeri Jakarta





**Hak Cipta :**

1. Dilarang mengutip sebagian atau seluruh karya tulis ini tanpa mencantumkan dan menyebutkan sumber :
  - a. Pengutipan hanya untuk kepentingan pendidikan, penelitian , penulisan karya ilmiah, penulisan laporan, penulisan kritik atau tinjauan suatu masalah.
  - b. Pengutipan tidak merugikan kepentingan yang wajar Politeknik Negeri Jakarta
2. Dilarang mengumumkan dan memperbanyak sebagian atau seluruh karya tulis ini dalam bentuk apapun tanpa izin Politeknik Negeri Jakarta

2. **PIHAK KEDUA** akan mendapatkan gaji pokok sebesar *Rp 337,500,00* setiap 1x *event* jika **PIHAK KEDUA** memenuhi secara penuh dalam proses magang.

**PASAL 3**

**KEWAJIBAN PIHAK KEDUA**

1. **PIHAK KEDUA** diwajibkan mengikuti program masa percobaan sampai selesai.
2. **PIHAK KEDUA** yang telah menandatangani surat kontrak kerja masa percobaan dan tidak menyelesaikan programnya sesuai waktu yang telah disepakati bersama, maka dikenakan sanksi.
3. **PIHAK KEDUA** wajib mengikuti penempatan yang diberikan dari **PIHAK PERTAMA**
4. **PIHAK KEDUA** wajib mengikuti setiap meeting dan briefing.
5. **PIHAK KEDUA** wajib memberikan laporan update berkala atas progress pekerjaan yang diberikan.
6. **PIHAK KEDUA** wajib menjaga nama baik perusahaan.
7. **PIHAK KEDUA** wajib menaati aturan yang berlaku di perusahaan.
8. **PIHAK KEDUA** wajib mengembalikan seluruh asset yang dititipkan baik berupa material maupun immaterial seperti akun media sosial ke perusahaan jika dinyatakan programnya telah selesai atau tidak di lanjut.

**PASAL 4**

**HAK PERUSAHAAN**

1. Perusahaan mendapat hak penuh atas segala karya **PIHAK KEDUA** selama melaksanakan masa percobaan.
2. Perusahaan mendapatkan laporan berkala dari **PIHAK KEDUA** atas progress pekerjaan yang diberikan baik berupa *whatsapp* group, email, google spread sheet dan meeting.

**PASAL 5**

### KEWAJIBAN PERUSAHAAN

1. Perusahaan wajib membayarkan gaji pokok sebesar *Rp 337.500,00* setiap 1x event ke PIHAK KEDUA setiap bulannya atau setelah masa magang berakhir.
2. Perusahaan wajib memberikan bimbingan kepada PIHAK KEDUA dalam hal pencapaian hasil kerja.

### PASAL 6

### TATA TERTIB KERJA

1. Selama dalam hubungan kerja masa percobaan **PIHAK KEDUA** wajib mentaati dan melaksanakan ketentuan mengenai tata tertib, kedisiplinan dan kewajiban-kewajiban yang dibebankan kepadanya, sesuai dengan ketentuan dalam Peraturan Perusahaan.
2. Tindakan pelanggaran kedisiplinan dapat diambil tindakan terhadap **PIHAK KEDUA** oleh **PIHAK PERTAMA** dengan ketentuan sebagai berikut:
  - a. Melakukan penipuan, pencurian atau penggelapan barang dan atau uang milik Pengusaha atau milik teman sekerja atau milik teman Pengusaha.
  - b. Memberikan keterangan palsu atau yang dipalsukan sehingga merugikan Pengusaha atau Kepentingan Negara.
  - c. Mabuk, minum-minuman keras yang memabukkan, memakai dan atau mengedarkan narkoba, psikotropika dan zat adiktif lainnya di lingkungan kerja .
  - d. Melakukan perbuatan asusila atau perjudian di lingkungan kerja.
  - e. Menyerang, menganiaya, mengancam atau mengintimidasi teman sekerja atau Pengusaha di lingkungan kerja.
  - f. Membujuk teman sekerja atau Pengusaha untuk melakukan perbuatan yang bertentangan dengan Peraturan Perundang-undangan.

#### Hak Cipta :

1. Dilarang mengutip sebagian atau seluruh karya tulis ini tanpa mencantumkan dan menyebutkan sumber :
  - a. Pengutipan hanya untuk kepentingan pendidikan, penelitian , penulisan karya ilmiah, penulisan laporan, penulisan kritik atau tinjauan suatu masalah.
  - b. Pengutipan tidak merugikan kepentingan yang wajar Politeknik Negeri Jakarta
2. Dilarang mengumumkan dan memperbanyak sebagian atau seluruh karya tulis ini dalam bentuk apapun tanpa izin Politeknik Negeri Jakarta





## © Hak Cipta milik Politeknik Negeri Jakarta

### Hak Cipta :

1. Dilarang mengutip sebagian atau seluruh karya tulis ini tanpa mencantumkan dan menyebutkan sumber :
  - a. Pengutipan hanya untuk kepentingan pendidikan, penelitian , penulisan karya ilmiah, penulisan laporan, penulisan kritik atau tinjauan suatu masalah.
  - b. Pengutipan tidak merugikan kepentingan yang wajar Politeknik Negeri Jakarta
2. Dilarang mengumumikan dan memperbanyak sebagian atau seluruh karya tulis ini dalam bentuk apapun tanpa izin Politeknik Negeri Jakarta

- g. Dengan ceroboh atau sengaja merusak, atau membiarkan dalam keadaan bahaya barang milik Perusahaan yang menimbulkan kerugian bagi Perusahaan.
- h. Dengan ceroboh atau sengaja membiarkan teman sekerja atau Pengusaha dalam keadaan bahaya ditempat kerja.
- i. Membongkar atau membocorkan Rahasia Perusahaan yang seharusnya dirahasiakan kecuali untuk Kepentingan Negara.
- j. Melakukan perbuatan lainnya di lingkungan Perusahaan yang diancam Pidana penjara 5 (lima) tahun lebih.
- k. Menerima pemberian imbalan jasa dalam bentuk apapun, untuk melakukan hal-hal yang merugikan atau mengurangi keuntungan atau menambah biaya Perusahaan.
- l. Dengan sengaja menyembunyikan penyakit berat atau penyakit menular yang membahayakan keselamatan dan kesehatan kerja dirinya dan karyawan lainnya.
- m. Tidak dapat dihubungi baik melalui telepon atau *whatsapp* dalam kurun waktu 1x24 jam.

## POLITEKNIK NEGERI BERAKHIRNYA PERJANJIAN JAKARTA

- a. PERJANJIAN KERJA MAGANG ini akan berakhir apabila:
  1. **PIHAK KEDUA** meninggal dunia.
  2. Batas waktu PERJANJIAN KERJA berakhir atau habisnya pekerjaan yang disepakati.
  3. **PIHAK KEDUA** melanggar Peraturan sesuai ketentuan Pasal 6 (enam) ayat 2 (dua) huruf a sampai dengan huruf m dari PERJANJIAN KERJA.
- b. Akibat berakhirnya atau putusya PERJANJIAN KERJA ini maka **PIHAK KEDUA** atau ahli waris **PIHAK KEDUA** tidak berhak menuntut **PIHAK PERTAMA** atas ganti rugi kecuali sisa penghasilan yang belum dibayarkan.





**PASAL 8**

**PENYELESAIAN PERSELISIHAN HUBUNGAN KERJA**

- (1) Segala perselisihan yang berkaitan dengan hubungan kerja antara **PIHAK PERTAMA** dan **PIHAK KEDUA** wajib diselesaikan oleh **PIHAK PERTAMA** dan **PIHAK KEDUA** secara musyawarah untuk mufakat.
- (2) Dalam hal penyelesaian secara musyawarah untuk mufakat sebagaimana dimaksud ayat (1) tidak tercapai, maka **PIHAK PERTAMA** dan **PIHAK KEDUA** dapat menyelesaikan perselisihan tersebut melalui prosedur peraturan perundang-undangan yang berlaku.

**PASAL 9**

**KETENTUAN PENUTUP**

- (3) Demikian **PERJANJIAN KERJA** ini dibuat dalam rangkap 2 (*dua*), **PIHAK PERTAMA** dan **PIHAK KEDUA** masing-masing mendapat satu rangkap yang kesemuanya mempunyai kekuatan hukum yang sama.

Dibuat di : \_\_\_\_\_  
Tanggal : ( --- tanggal, bulan, dan tahun --- )

**PIHAK PERTAMA**  
**KEDUA**

**PIHAK**

[ Maura Rosadha Putri ]

[ ----- ]

**Hak Cipta :**  
1. Dilarang mengutip sebagian atau seluruh karya tulis ini tanpa mencantumkan dan menyebutkan sumber :  
a. Pengutipan hanya untuk kepentingan pendidikan, penelitian, penulisan karya ilmiah, penulisan laporan, penulisan kritik atau tinjauan suatu masalah.  
b. Pengutipan tidak merugikan kepentingan yang wajar Politeknik Negeri Jakarta  
2. Dilarang mengumumkan dan memperbanyak sebagian atau seluruh karya tulis ini dalam bentuk apapun tanpa izin Politeknik Negeri Jakarta



## SURAT PERJANJIAN KERJA KONTRAK MASA PERCOBAAN

### SURAT PERJANJIAN KERJA KONTRAK MASA PERCOBAAN

Nomor: MUDAMUDIKREATIF/HR/PKWT/001/I/2021

Pada hari ini ....., .. 2021, yang bertandatangan di bawah ini:

1 Nama : **Maura Rosadha Putri**  
 Jabatan : **Direktur Utama**

Dalam hal ini karena jabatannya bertindak untuk dan atas nama PERUSAHAAN CV MUDA MUDI KREATIF, selanjutnya disebut **PIHAK PERTAMA**.

2. Nama :  
 Tempat/Tanggal Lahir :  
 No KTP :

Dalam **PERJANJIAN KERJA** ini bertindak sebagai **Karyawan Kontrak Masa Percobaan** (waktu tertentu) di CV MUDA MUDI KREATIF untuk dan atas nama sendiri, yang selanjutnya di sebut **PIHAK KEDUA**.

**PIHAK PERTAMA** dan **PIHAK KEDUA** sepakat untuk mengikat suatu **PERJANJIAN KERJA KONTRAK** dengan ketentuan sebagai berikut:

### PASAL 1

#### Hak Cipta :

1. Dilarang mengutip sebagian atau seluruh karya tulis ini tanpa mencantumkan dan menyebutkan sumber :
  - a. Pengutipan hanya untuk kepentingan pendidikan, penelitian , penulisan karya ilmiah, penulisan laporan, penulisan kritik atau tinjauan suatu masalah.
  - b. Pengutipan tidak merugikan kepentingan yang wajar Politeknik Negeri Jakarta
2. Dilarang mengumumkan dan memperbanyak sebagian atau seluruh karya tulis ini dalam bentuk apapun tanpa izin Politeknik Negeri Jakarta

## JANGKA WAKTU

- a. **PIHAK PERTAMA** akan memberikan kesempatan Masa Percobaan kepada **PIHAK KEDUA** dengan ketentuan sebagai berikut :

Jabatan : **Intern *Outsource***  
Departement : ***Outsource***  
Lokasi : Jl. Saminten II, Bakti Jaya, Kecamatan Sukmajaya, Kota Depok. Jawa Barat  
Waktu : 3 (tiga) bulan

- b. **PIHAK KEDUA** bersedia menjalani masa percobaan selama 3 (*tiga*) bulan.  
c. Setiap minggu atasan **PIHAK KEDUA** akan mengadakan penilaian terhadap **PIHAK KEDUA**.  
d. Apabila **PIHAK KEDUA** dinilai tidak memenuhi penilaian dan prosedur dari perusahaan maka **PIHAK KEDUA** dapat diberhentikan di setiap waktu.

## PASAL 2 HAK PIHAK KEDUA

- a. **PIHAK KEDUA** diberikan kesempatan untuk mempresentasikan hasil kerjanya.  
b. **PIHAK KEDUA** memperoleh kesempatan diperpanjang masa percobaan dengan tambahan selama 1 (satu) tahun jika kinerjanya dianggap sangat baik.  
c. **PIHAK KEDUA** akan mendapatkan gaji pokok jika mengikuti *event* kepada **PIHAK KEDUA** memenuhi secara penuh dalam proses magang.

## PASAL 3

**Hak Cipta :**  
1. Dilarang mengutip sebagian atau seluruh karya tulis ini tanpa mencantumkan dan menyebutkan sumber :  
a. Pengutipan hanya untuk kepentingan pendidikan, penelitian , penulisan karya ilmiah, penulisan laporan, penulisan kritik atau tinjauan suatu masalah.  
b. Pengutipan tidak merugikan kepentingan yang wajar Politeknik Negeri Jakarta  
2. Dilarang mengumumkan dan memperbanyak sebagian atau seluruh karya tulis ini dalam bentuk apapun tanpa izin Politeknik Negeri Jakarta



## KEWAJIBAN PIHAK KEDUA

- a. **PIHAK KEDUA** diwajibkan mengikuti program masa percobaan sampai selesai.
- b. **PIHAK KEDUA** yang telah menandatangani surat kontrak kerja masa percobaan dan tidak menyelesaikan programnya sesuai waktu yang telah disepakati bersama, maka dikenakan sanksi.
- c. **PIHAK KEDUA** wajib mengikuti penempatan yang diberikan dari **PIHAK PERTAMA**
- d. **PIHAK KEDUA** wajib mengikuti setiap meeting dan briefing.
- e. **PIHAK KEDUA** wajib memberikan laporan update berkala atas progress pekerjaan yang diberikan.
- f. **PIHAK KEDUA** wajib menjaga nama baik perusahaan.
- g. **PIHAK KEDUA** wajib menaati aturan yang berlaku di perusahaan.
- h. **PIHAK KEDUA** wajib mengembalikan seluruh asset yang dititipkan baik berupa material maupun immaterial seperti akun media sosial ke perusahaan jika dinyatakan programnya telah selesai atau tidak di lanjut.

### PASAL 4

#### HAK PERUSAHAAN

3. Perusahaan mendapat hak penuh atas segala karya **PIHAK KEDUA** selama melaksanakan masa percobaan.
4. Perusahaan mendapatkan laporan berkala dari **PIHAK KEDUA** atas progress pekerjaan yang diberikan baik berupa *whatsapp* group, email, google spread sheet dan meeting.

### PASAL 5

#### KEWAJIBAN PERUSAHAAN

3. Perusahaan wajib membayarkan gaji pokok setiap 1x dalam sebulan ke **PIHAK KEDUA** setiap bulannya atau setelah masa kontrak berakhir.

#### Hak Cipta :

1. Dilarang mengutip sebagian atau seluruh karya tulis ini tanpa mencantumkan dan menyebutkan sumber :
  - a. Pengutipan hanya untuk kepentingan pendidikan, penelitian, penulisan karya ilmiah, penulisan laporan, penulisan kritik atau tinjauan suatu masalah.
  - b. Pengutipan tidak merugikan kepentingan yang wajar Politeknik Negeri Jakarta
2. Dilarang mengumumkan dan memperbanyak sebagian atau seluruh karya tulis ini dalam bentuk apapun tanpa izin Politeknik Negeri Jakarta

4. Perusahaan wajib memberikan bimbingan kepada PIHAK KEDUA dalam hal pencapaian hasil kerja.

#### PASAL 6

#### TATA TERTIB KERJA

1. Selama dalam hubungan kerja masa percobaan **PIHAK KEDUA** wajib mentaati dan melaksanakan ketentuan mengenai tata tertib, kedisiplinan dan kewajiban-kewajiban yang dibebankan kepadanya, sesuai dengan ketentuan dalam Peraturan Perusahaan.
2. Tindakan pelanggaran kedisiplinan dapat diambil tindakan terhadap **PIHAK KEDUA** oleh **PIHAK PERTAMA** dengan ketentuan sebagai berikut:
  - a. Melakukan penipuan, pencurian atau penggelapan barang dan atau uang milik Pengusaha atau milik teman sekerja atau milik teman Pengusaha.
  - b. Memberikan keterangan palsu atau yang dipalsukan sehingga merugikan Pengusaha atau Kepentingan Negara.
  - c. Mabuk, minum-minuman keras yang memabukkan, memakai dan atau mengedarkan narkoba, psikotropika dan zat adiktif lainnya di lingkungan kerja .
  - d. Melakukan perbuatan asusila atau perjudian di lingkungan kerja.
  - e. Menyerang, menganiaya, mengancam atau mengintimidasi teman sekerja atau Pengusaha di lingkungan kerja.
  - f. Membujuk teman sekerja atau Pengusaha untuk melakukan perbuatan yang bertentangan dengan Peraturan Perundang-undangan.
  - g. Dengan ceroboh atau sengaja merusak, atau membiarkan dalam keadaan bahaya barang milik Perusahaan yang menimbulkan kerugian bagi Perusahaan.
  - h. Dengan ceroboh atau sengaja membiarkan teman sekerja atau Pengusaha dalam keadaan bahaya ditempat kerja.
  - i. Membongkar atau membocorkan Rahasia Perusahaan yang seharusnya dirahasiakan kecuali untuk Kepentingan Negara.

#### Hak Cipta :

1. Dilarang mengutip sebagian atau seluruh karya tulis ini tanpa mencantumkan dan menyebutkan sumber :
  - a. Pengutipan hanya untuk kepentingan pendidikan, penelitian , penulisan karya ilmiah, penulisan laporan, penulisan kritik atau tinjauan suatu masalah.
  - b. Pengutipan tidak merugikan kepentingan yang wajar Politeknik Negeri Jakarta
2. Dilarang mengumumkan dan memperbanyak sebagian atau seluruh karya tulis ini dalam bentuk apapun tanpa izin Politeknik Negeri Jakarta



**Hak Cipta :**

1. Dilarang mengutip sebagian atau seluruh karya tulis ini tanpa mencantumkan dan menyebutkan sumber :
  - a. Pengutipan hanya untuk kepentingan pendidikan, penelitian, penulisan karya ilmiah, penulisan laporan, penulisan kritik atau tinjauan suatu masalah.
  - b. Pengutipan tidak merugikan kepentingan yang wajar Politeknik Negeri Jakarta
2. Dilarang mengumumikan dan memperbanyak sebagian atau seluruh karya tulis ini dalam bentuk apapun tanpa izin Politeknik Negeri Jakarta

- j. Melakukan perbuatan lainnya di lingkungan Perusahaan yang diancam Pidana penjara 5 (lima) tahun lebih.
- k. Menerima pemberian imbalan jasa dalam bentuk apapun, untuk melakukan hal-hal yang merugikan atau mengurangi keuntungan atau menambah biaya Perusahaan.
- l. Dengan sengaja menyembunyikan penyakit berat atau penyakit menular yang membahayakan keselamatan dan kesehatan kerja dirinya dan karyawan lainnya.
- m. Tidak dapat di hubungi baik melalui telepon atau *whatsapp* dalam kurun waktu 1x24 jam.

**PASAL 7**

**BERAKHIRNYA PERJANJIAN**

1. PERJANJIAN KERJA MAGANG ini akan berakhir apabila:
  - e. **PIHAK KEDUA** meninggal dunia.
  - f. Batas waktu PERJANJIAN KERJA berakhir atau habisnya pekerjaan yang disepakati.
  - g. **PIHAK KEDUA** melanggar Peraturan sesuai ketentuan Pasal 6 (enam) ayat 2 (dua) huruf a sampai dengan huruf m dari PERJANJIAN KERJA.
2. Akibat berakhirnya atau putusya PERJANJIAN KERJA ini maka **PIHAK KEDUA** atau ahli waris **PIHAK KEDUA** tidak berhak menuntut **PIHAK PERTAMA** atas ganti rugi kecuali sisa penghasilan yang belum dibayarkan.

**PASAL 8**

**PENYELESAIAN PERSELISIHAN HUBUNGAN KERJA**

5. Segala perselisihan yang berkaitan dengan hubungan kerja antara **PIHAK PERTAMA** dan **PIHAK KEDUA** wajib diselesaikan oleh **PIHAK PERTAMA** dan **PIHAK KEDUA** secara musyawarah untuk mufakat.



6. Dalam hal penyelesaian secara musyawarah untuk mufakat sebagaimana dimaksud ayat (1) tidak tercapai, maka **PIHAK PERTAMA** dan **PIHAK KEDUA** dapat menyelesaikan perselisihan tersebut melalui prosedur peraturan perundang-undangan yang berlaku.

**PASAL 9**  
**KETENTUAN PENUTUP**

4. Demikian **PERJANJIAN KERJA** ini dibuat dalam rangkap 2 (*dua*), **PIHAK PERTAMA** dan **PIHAK KEDUA** masing-masing mendapat satu rangkap yang kesemuanya mempunyai kekuatan hukum yang sama.

Dibuat di : .....

Tanggal : ( --- tanggal, bulan, dan tahun --- )

**PIHAK PERTAMA**

**PIHAK KEDUA**

[ Maura Rosadha Putri]

[ .....]



**Hak Cipta :**

1. Dilarang mengutip sebagian atau seluruh karya tulis ini tanpa mencantumkan dan menyebutkan sumber :
  - a. Pengutipan hanya untuk kepentingan pendidikan, penelitian, penulisan karya ilmiah, penulisan laporan, penulisan kritik atau tinjauan suatu masalah.
  - b. Pengutipan tidak merugikan kepentingan yang wajar Politeknik Negeri Jakarta
2. Dilarang mengumumkan dan memperbanyak sebagian atau seluruh karya tulis ini dalam bentuk apapun tanpa izin Politeknik Negeri Jakarta



## Lampiran 18 Daftar Pertanyaan Angket

### Daftar Pertanyaan Calon SDM Outsource:

Nama:

Instansi:

Domisili:

1. Berapakah usia Anda?
  - a. 18 – 20
  - b. 21 – 25
  - c. 26 – 30
2. Apakah Anda pernah menjadi tenaga kerja outsource?
  - a. Ya
  - b. Tidak
3. Dimanakah biasanya Anda menjadi tenaga outsource?
  - a. Jabodetabek
  - b. Luar Jabodetabek
4. Berapa lama pengalaman yang Anda miliki sebagai tenaga kerja outsource?
  - a. 1 tahun
  - b. 2 tahun
  - c. 3 tahun
5. Berapa range harga yang Anda dapatkan selama menjadi tenaga kerja outsource?
  - a. Rp 300.000 – Rp 400.000
  - b. Rp 400.000 – Rp 500.000
  - c. >Rp 500.000
6. Apakah Anda telah memiliki sertifikasi profesi?
  - a. Ya
  - b. Tidak
7. Apakah anda tertarik bergabung dalam sebuah perusahaan penyedia sumber daya manusia outsource?
  - a. Ya
  - b. Tidak

#### Hak Cipta :

1. Dilarang mengutip sebagian atau seluruh karya tulis ini tanpa mencantumkan dan menyebutkan sumber :
  - a. Pengutipan hanya untuk kepentingan pendidikan, penelitian , penulisan karya ilmiah, penulisan laporan, penulisan kritik atau tinjauan suatu masalah.
  - b. Pengutipan tidak merugikan kepentingan yang wajar Politeknik Negeri Jakarta
2. Dilarang mengumumkan dan memperbanyak sebagian atau seluruh karya tulis ini dalam bentuk apapun tanpa izin Politeknik Negeri Jakarta



## © Hak Cipta milik Politeknik Negeri Jakarta

### Daftar Pertanyaan Calon Klien:

Nama:

Instansi:

Domisili:

1. Apakah perusahaan Anda membutuhkan tenaga kerja outsource?
  - a. Ya
  - b. Tidak
2. Bagaimana cara perusahaan Anda mendapatkan tenaga kerja outsource?
  - a. Personal recruitment
  - b. Menggunakan jasa penyedia outsource
3. Apakah Anda pernah menggunakan jasa penyedia sumber daya manusia outsource?
  - a. Ya
  - b. Tidak
4. Apakah Anda tertarik menggunakan jasa penyedia sumber daya manusia outsource?
  - a. Ya
  - b. Tidak
6. Kriteria outsource seperti apa yang dibutuhkan/dicari?
  - a. Memiliki sertifikat profesi
  - b. Berpengalaman
  - c. Usia muda
  - d. Berpenampilan menarik

### Hak Cipta :

1. Dilarang mengutip sebagian atau seluruh karya tulis ini tanpa mencantumkan dan menyebutkan sumber :
  - a. Pengutipan hanya untuk kepentingan pendidikan, penelitian , penulisan karya ilmiah, penulisan laporan, penulisan kritik atau tinjauan suatu masalah.
  - b. Pengutipan tidak merugikan kepentingan yang wajar Politeknik Negeri Jakarta
2. Dilarang mengumumikan dan memperbanyak sebagian atau seluruh karya tulis ini dalam bentuk apapun tanpa izin Politeknik Negeri Jakarta





## © Hak Cipta milik Politeknik Negeri Jakarta

### Lampiran 19 Quotation Klien



**CV MUDA MUDI KREATIF**  
 Jl. Saminten II, Jl. Bakti Jaya,  
 Kec. Sukmajaya, Kota Depok, Jawa Barat

### Quotation

#003

### Issued To

PT Dyandra Promosindo  
 Jalan Palmerah Selatan No.15  
 RT.4/RW.2 Gelora Palmerah.  
 Jakarta Pusat, 10350

#### Quotation Date

March 10, 2022

#### Due Date

March 17, 2022

Description	QTY	Unit Price	Day	Total
Liaison Officer	5	Rp 96,400	2	Rp964,000
Registration Staff	4	Rp 96,400	2	Rp771,200
Usher	4	Rp 106,675	2	Rp853,400
English Interpreter	4	Rp 221,250	2	Rp1,770,000
Chinese Interpreter	4	Rp 221,250	2	Rp1,770,000
<b>Total</b>				<b>Rp6,128,600</b>

#### PLEASE MAKE PAYMENTS TO:

Acct. Name: Nadia Ayu Rizkyana S

Acct. No.: 6281081508

Bank: Bank BCA

#### Hak Cipta :

1. Dilarang mengutip sebagian atau seluruh karya tulis ini tanpa mencantumkan dan menyebutkan sumber :
  - a. Pengutipan hanya untuk kepentingan pendidikan, penelitian , penulisan karya ilmiah, penulisan laporan, penulisan kritik atau tinjauan suatu masalah.
  - b. Pengutipan tidak merugikan kepentingan yang wajar Politeknik Negeri Jakarta
2. Dilarang mengumumikan dan memperbanyak sebagian atau seluruh karya tulis ini dalam bentuk apapun tanpa izin Politeknik Negeri Jakarta



## © Hak Cipta milik Politeknik Negeri Jakarta

### Lampiran 20 Invoice Klien



**CV MUDA MUDI KREATIF**  
 Jl. Saminten II, Jl. Bakti Jaya,  
 Kec. Sukmajaya, Kota Depok, Jawa Barat

### Invoice

#003

### Issued To

PT Dyandra Promosindo  
 Jalan Palmerah Selatan No.15  
 RT.4/RW.2 Gelora Palmerah.  
 Jakarta Pusat, 10350

#### Quotation Date

March 10, 2022

#### Due Date

March 17, 2022

Description	QTY	Unit Price	Day	Total
Liaison Officer	5	Rp 353,600	2	Rp3,536,000
Registration Staff	4	Rp 353,600	2	Rp2,828,800
Usher	4	Rp 403,325	2	Rp3,226,600
English Interpreter	4	Rp 828,750	2	Rp6,630,000
Chinese Interpreter	4	Rp 828,750	2	Rp6,630,000
<b>Total</b>				<b>Rp22,851,400</b>

*AMR*  
*Fa.*

#### PLEASE MAKE PAYMENTS TO:

Acct. Name: Nadia Ayu Rizkyana S  
 Acct. No.: 6281081508  
 Bank: Bank BCA

#### Hak Cipta :

1. Dilarang mengutip sebagian atau seluruh karya tulis ini tanpa mencantumkan dan menyebutkan sumber :
  - a. Pengutipan hanya untuk kepentingan pendidikan, penelitian , penulisan karya ilmiah, penulisan laporan, penulisan kritik atau tinjauan suatu masalah.
  - b. Pengutipan tidak merugikan kepentingan yang wajar Politeknik Negeri Jakarta
2. Dilarang mengumumkan dan memperbanyak sebagian atau seluruh karya tulis ini dalam bentuk apapun tanpa izin Politeknik Negeri Jakarta

## Lampiran 21 Keuangan

### 1. Sumber Pendanaan

Nama	Jabatan	Modal (Rp)	Persentase
Maura Rosadha Putri	Direktur Utama	Rp11.000.000	50%
Nadia Ayu Rizkyana Susilo	Manajer Pemasaran	Rp5.500.000	25%
Nadya Anisa	Manajer Keuangan	Rp5.500.000	25%
<b>Total</b>		<b>Rp22,000,000</b>	<b>100%</b>

### 2. Beban Perlengkapan

Perlengkapan CV Muda Mudi Kreatif									
Perlengkapan Alat Tulis Kantor									
No	Perlengkapan	Jumlah	Satuan	Harga Satuan	Harga Total	Inflasi	Harga Total Tahun 2022	Harga Total Tahun 2023	Harga Total Tahun 2024
1	Kertas A4 HVS	3	rim	Rp35.000	Rp105.000	3%	Rp108.150	Rp111.395	Rp114.736
2	Amplop Putih	3	pax	Rp10.000	Rp30.000	3%	Rp30.900	Rp31.827	Rp32.782
3	Pulpen	2	box	Rp50.000	Rp100.000	3%	Rp103.000	Rp106.090	Rp109.273
4	Pensil	2	box	Rp12.000	Rp24.000	3%	Rp24.720	Rp25.462	Rp26.225
5	Penghapus	2	pcs	Rp20.000	Rp40.000	3%	Rp41.200	Rp42.436	Rp43.709
6	Rautan	2	pcs	Rp3.000	Rp6.000	3%	Rp6.180	Rp6.365	Rp6.556
7	TipeX	2	pcs	Rp5.000	Rp10.000	3%	Rp10.300	Rp10.609	Rp10.927
8	Spidol	1	box	Rp65.000	Rp65.000	3%	Rp66.950	Rp68.959	Rp71.027
9	Tinta Spidol	2	botol	Rp15.000	Rp30.000	3%	Rp30.900	Rp31.827	Rp32.782
10	Stabilo	3	pcs	Rp5.000	Rp15.000	3%	Rp15.450	Rp15.914	Rp16.391
11	Map Plastik	3	pcs	Rp2.000	Rp6.000	3%	Rp6.180	Rp6.365	Rp6.556
12	Map Karton	3	pcs	Rp1.000	Rp3.000	3%	Rp3.090	Rp3.183	Rp3.278
13	Map Coklat	1	pax	Rp55.000	Rp55.000	3%	Rp56.650	Rp58.350	Rp60.100





14	Stempel Logo Perusahaan	2	pcs	Rp25.000	Rp50.000	3%	Rp51.500	Rp53.045	Rp54.636
15	Tinta Stempel	2	pcs	Rp5.000	Rp10.000	3%	Rp10.300	Rp10.609	Rp10.927
16	Stapler	2	pcs	Rp7.000	Rp14.000	3%	Rp14.420	Rp14.853	Rp15.298
17	Isi Stapler	5	pax	Rp2.500	Rp12.500	3%	Rp12.875	Rp13.261	Rp13.659
18	Cutter	2	pcs	Rp7.000	Rp14.000	3%	Rp14.420	Rp14.853	Rp15.298
19	Isi Cutter	3	pax	Rp4.000	Rp12.000	3%	Rp12.360	Rp12.731	Rp13.113
20	Lakban Bening	3	pcs	Rp8.000	Rp24.000	3%	Rp24.720	Rp25.462	Rp26.225
21	Lakban Coklat	3	pcs	Rp10.000	Rp30.000	3%	Rp30.900	Rp31.827	Rp32.782
23	Double Tape	3	pcs	Rp5.000	Rp15.000	3%	Rp15.450	Rp15.914	Rp16.391
24	Selotip	5	pcs	Rp2.000	Rp10.000	3%	Rp10.300	Rp10.609	Rp10.927
25	Tinta Printer	2	set	Rp100.000	Rp200.000	3%	Rp206.000	Rp212.180	Rp218.545
26	Gunting	3	pcs	Rp5.000	Rp15.000	3%	Rp15.450	Rp15.914	Rp16.391
28	Buku Nota	1	pcs	Rp25.000	Rp25.000	3%	Rp25.750	Rp26.523	Rp27.318
29	Paper Clip	4	box	Rp2.000	Rp8.000	3%	Rp8.240	Rp8.487	Rp8.742
30	Odner	4	pcs	Rp25.000	Rp100.000	3%	Rp103.000	Rp106.090	Rp109.273
31	Pembolong Kertas	3	pcs	Rp15.000	Rp45.000	3%	Rp46.350	Rp47.741	Rp49.173
32	Kuitansi	3	pcs	Rp3.000	Rp9.000	3%	Rp9.270	Rp9.548	Rp9.835
<b>Total Perlengkapan Alat Tulis Kantor CV Muda Mudi Kreatif</b>					Rp1.082.500		Rp1.114.975	Rp1.148.424	Rp1.182.877

<b>Perlengkapan Rumah Tangga Kantor</b>									
No	Perlengkapan	Jumlah	Satuan	Harga Satuan	Harga Total	Inflasi	Harga Total Tahun 2022	Harga Total Tahun 2023	Harga Total Tahun 2024
1	Air Purifier	1	pcs	Rp100.000	Rp100.000	3%	Rp103.000	Rp106.090	Rp109.273
2	Tissue	5	Pax	Rp3.000	Rp15.000	3%	Rp15.450	Rp15.914	Rp16.391
3	Air Galon	5	Galon	Rp15.000	Rp75.000	3%	Rp77.250	Rp79.568	Rp81.955
4	Sabun Tangan	5	botol	Rp12.000	Rp60.000	3%	Rp61.800	Rp63.654	Rp65.564
<b>Total Perlengkapan Rumah Tangga Kantor CV Muda Mudi Kreatif</b>					Rp250.000		Rp257.500	Rp265.225	Rp273.182



**Perlengkapan Kesehatan Kantor**

No	Perlengkapan	Jumlah	Satuan	Harga Satuan	Harga Total	Inflasi	Harga Total Tahun 2022	Harga Total Tahun 2023	Harga Total Tahun 2024
1	Masker medis	5	Pax	Rp18.000	Rp90.000	3%	Rp92.700	Rp95.481	Rp98.345
2	Handsanitizer	10	Pcs	Rp14.000	Rp140.000	3%	Rp144.200	Rp148.526	Rp152.982
3	Tissue Basah (Wipes)	10	Pcs	Rp14.000	Rp140.000	3%	Rp144.200	Rp148.526	Rp152.982
4	Disinfektan Spray	10	Pcs	Rp20.000	Rp200.000	3%	Rp206.000	Rp212.180	Rp218.545
<b>Total Perlengkapan Kesehatan Kantor CV Muda Mudi Kreatif</b>					Rp570.000	3%	Rp587.100	Rp604.713	Rp622.854
<b>TOTAL KESELURUHAN</b>					Rp1.902.500		Rp1.959.575	Rp2.018.362	Rp2.078.913

**3. Beban Peralatan**

**BEBAN PEMBELIAN PERALATAN CV MUDA MUDI KREATIF**

**PERALATAN KANTOR TAHUN 2021**

No.	NAMA BARANG	SPESIFIKASI	JUMLAH	SATUAN	HARGA SATUAN	TOTAL HARGA	NILAI RESIDU	SELISIH	UMUR EKONOMIS		BEBAN PENYUSUTAN/TAHUN	NILAI BUKU ASET 2021
									JUMLAH	SATUAN		
1	Lemari Arsip	iCreate Lemari arsip kabinet kantor-GREAT LOW CABINET	1	Unit	Rp 1.300.000	Rp 1.300.000	Rp 130.000	Rp 1.170.000	5	tahun	Rp234.000	Rp1.066.000
2	Printer	HP DeskJet Plus Ink Advantage 6475 All-in-One Printer (SSD80B) / Color / Print Scan Copy Fax/Wifi	1	Unit	Rp 1.719.000	Rp 1.719.000	Rp 171.900	Rp 1.547.100	5	tahun	Rp309.420	Rp1.409.580
3	Meja Kantor	Meja Kantor P120 x L 60 x T 72 cm	3	unit	Rp 250.000	Rp 750.000	Rp 75.000	Rp 175.000	5	tahun	Rp135.000	Rp615.000
4	Kursi Kantor	Kursi Kerja Kantor Reddot Model Jaring dan Kaki Stainless	3	unit	Rp 350.000	Rp 1.050.000	Rp 105.000	Rp 245.000	5	tahun	Rp189.000	Rp861.000



5	Telepon	Telepon Panasonic Corded Landline Phone KX-TS560ND	1	unit	Rp 425.000	Rp 425.000	Rp 42.500	Rp 382.500	5	tahun	Rp76.500	Rp348.500
<b>TOTAL</b>						<b>Rp 5.244.000</b>	<b>Rp 524.400</b>				<b>Rp 943.920</b>	<b>Rp 4.300.080</b>

**BEBAN PEMBELIAN PERALATAN CV MUDA MUDI KREATIF**

**PERALATAN KANTOR TAHUN 2022**

No.	NAMA BARANG	SPESIFIKASI	JUMLAH	SATUAN	HARGA SATUAN	TOTAL HARGA	NILAI RESIDU	SELISIH	UMUR EKONOMIS		BEBAN PENYUSUTAN/TAHUN	NILAI BUKU ASET 2023
									JUMLAH	SATUAN		
1	Hard Disk	Seagate Backup Plus Slim 1TB Hardisk Eksternal Hdd External USB 3.0	1	unit	Rp620.000	Rp620.000	Rp62.000	Rp558.000	5	tahun	Rp111.600	Rp508.400
<b>TOTAL</b>						<b>Rp 620.000</b>	<b>Rp 62.000</b>				<b>Rp 111.600</b>	<b>Rp 508.400</b>

4. Beban Operasional

**BEBAN PENDIRIAN PERUSAHAAN**

Keterangan	Tahun	Jumlah	Satuan	Harga	Total
Pendirian Usaha	2021	1	Tahun	Rp5.000.000	Rp5.000.000

**BEBAN SEWA KANTOR**

Keterangan	Tahun	Jumlah	Satuan	Harga	Inflasi	Total Beban per Tahun
Ruko + listrik dan Air	2021	1	Gedung	Rp1.000.000		Rp6.000.000
	2022	1	Gedung	Rp1.030.000	3%	Rp12.360.000
	2023	1	Gedung	Rp1.060.900	3%	Rp12.730.800
	2024	1	Gedung	Rp1.092.727	3%	Rp13.112.724





**BEBAN INTERNET DAN TELEPON**

Keterangan	Tahun	Jumlah	Satuan	Harga	Inflasi	Total Beban per Tahun
XL Home Internet 100 Mbps + Telepon	2021	1	Bulan	Rp270.000		Rp1.080.000
	2022	1	Bulan	Rp278.100	3%	Rp3.337.200
	2023	1	Bulan	Rp286.443	3%	Rp3.437.316
	2024	1	Bulan	Rp295.036	3%	Rp3.540.435

**BEBAN PROMOSI**

Tahun	Keterangan			Total Beban per Bulan	Satuan	Inflasi	Total Beban per Tahun
	Pembuatan Website	Instagram Ads	LinkedIn Ads				
2021	Rp450,000	Rp150,000	Rp250,000	Rp400.000	Bulan	3%	Rp800.000
2022	Rp463,500	Rp154,500	Rp257,500	Rp412.000	Bulan	3%	Rp1.648.000
2023	Rp477,405	Rp159,135	Rp265,225	Rp424.360	Bulan	3%	Rp1.697.440
2024	Rp491,727	Rp163,909	Rp273,182	Rp437.091	Bulan	3%	Rp1.748.363

**Hak Cipta :**

1. Dilarang mengutip sebagian atau seluruh karya tulis ini tanpa mencantumkan dan menyebutkan sumber :
- a. Pengutipan hanya untuk kepentingan pendidikan, penelitian, penulisan karya ilmiah, penulisan laporan, penulisan kritik atau tinjauan suatu masalah.
- b. Pengutipan tidak merugikan kepentingan yang wajar Politeknik Negeri Jakarta
2. Dilarang mengumumkan dan memperbanyak sebagian atau seluruh karya tulis ini dalam bentuk apapun tanpa izin Politeknik Negeri Jakarta





5. Beban Gaji

BEBAN GAJI CV MUDA MUDI KREATIF 2022

Staff	Gaji Pokok	Biaya Jabatan (5%)	BPJS KESEHATAN		BPJS KETENAGAKERJAAN						Neto Gaji Karyawan	Penghasilan Neto Per Tahun	PTKP (TK/0)	Penghasilan Kena Pajak Setahun	PPh Terutang 5%	PPh 21	THR
			Perusahaan (4%)	Karyawan (1%)	JHT Perusahaan 3.7%	JHT Karyawan 2%	JKK Perusahaan 0.89%	JKM Perusahaan 0.3%	JP Perusahaan 2%	JP Karyawan 1%							
TK/0	Rp1.500.000	Rp75.000	Rp60.000	Rp15.000	Rp55.500	Rp30.000	Rp13.350	Rp4.500	Rp30.000	Rp15.000	Rp1.201.650	Rp14.419.800	Rp54.000.000	-Rp39.580.200	0	0	Rp1.201.650
TK/0	Rp1.500.000	Rp75.000	Rp60.000	Rp15.000	Rp55.500	Rp30.000	Rp13.350	Rp4.500	Rp30.000	Rp15.000	Rp1.201.650	Rp14.419.800	Rp54.000.000	-Rp39.580.200	0	0	Rp1.201.650
TK/0	Rp1.500.000	Rp75.000	Rp60.000	Rp15.000	Rp55.500	Rp30.000	Rp13.350	Rp4.500	Rp30.000	Rp15.000	Rp1.201.650	Rp14.419.800	Rp54.000.000	-Rp39.580.200	0	0	Rp1.201.650
<b>Total</b>			<b>Rp180.000</b>	<b>Rp45.000</b>	<b>Rp166.500</b>	<b>Rp90.000</b>	<b>Rp40.050</b>	<b>Rp13.500</b>	<b>Rp90.000</b>	<b>Rp45.000</b>	<b>Rp3.604.950</b>	<b>Rp43.259.400</b>	<b>Rp162.000.000</b>	<b>Rp118.740.600</b>	<b>Rp0</b>	<b>Rp0</b>	<b>Rp3.604.950</b>

BEBAN GAJI CV MUDA MUDI KREATIF 2023

Staff	Gaji Pokok	Biaya Jabatan (5%)	BPJS KESEHATAN		BPJS KETENAGAKERJAAN						Neto Gaji Karyawan	Penghasilan Neto Per Tahun	PTKP (TK/0)	Penghasilan Kena Pajak Setahun	PPh Terutang 5%	PPh 21	THR
			Perusahaan (4%)	Karyawan (1%)	JHT Perusahaan 3.7%	JHT Karyawan 2%	JKK Perusahaan 0.89%	JKM Perusahaan 0.3%	JP Perusahaan 2%	JP Karyawan 1%							
TK/0	Rp1.545.000	Rp77.250	Rp61.800	Rp15.450	Rp57.165	Rp30.900	Rp13.751	Rp4.635	Rp30.900	Rp15.450	Rp1.237.700	Rp14.852.394	Rp54.000.000	-Rp39.147.606	0	0	Rp1.237.700
TK/0	Rp1.545.000	Rp77.250	Rp61.800	Rp15.450	Rp57.165	Rp30.900	Rp13.751	Rp4.635	Rp30.900	Rp15.450	Rp1.237.700	Rp14.852.394	Rp54.000.000	-Rp39.147.606	0	0	Rp1.237.700
TK/0	Rp1.545.000	Rp77.250	Rp61.800	Rp15.450	Rp57.165	Rp30.900	Rp13.751	Rp4.635	Rp30.900	Rp15.450	Rp1.237.700	Rp14.852.394	Rp54.000.000	-Rp39.147.606	0	0	Rp1.237.700
TK/0	Rp1.500.000	Rp75.000	Rp60.000	Rp15.000	Rp55.500	Rp30.000	Rp13.350	Rp4.500	Rp30.000	Rp15.000	Rp1.201.650	Rp14.419.800	Rp54.000.000	-Rp39.580.200			Rp1.201.650
<b>Total</b>			<b>Rp245.400</b>	<b>Rp61.350</b>	<b>Rp226.995</b>	<b>Rp122.700</b>	<b>Rp54.602</b>	<b>Rp18.405</b>	<b>Rp122.700</b>	<b>Rp61.350</b>	<b>Rp4.914.749</b>	<b>Rp58.976.982</b>	<b>Rp216.000.000</b>	<b>-Rp157.023.018</b>	<b>Rp0</b>	<b>Rp0</b>	<b>Rp4.914.749</b>

Hak Cipta :  
 1. Dilarang mengutip sebagian atau seluruh karya tulis ini tanpa mencantumkan dan menyebutkan sumbernya.  
 a. Pengutipan hanya untuk keperluan pendidikan, penelitian, penulisan karya ilmiah, dan penyusunan laporan.  
 b. Pengutipan tidak diperbolehkan untuk kepentingan komersial.  
 2. Dilarang mempublikasikan dan mempromosikan sebagian atau seluruh karya tulis ini di media sosial atau platform digital lainnya tanpa izin Politeknik Negeri Jakarta.



**BEBAN GAJI CV MUDA MUDI KREATIF 2024**

Hak Cipta : 1. Dilarang menyalin atau memperbanyak sebagian atau seluruh isi tanpa mencantumkan sumber dan menyalin kembali dengan cara apapun. 2. Dilarang menggunakan kembali dalam bentuk apapun.	Staff	Gaji Pokok	BPJS KESEHATAN		BPJS KETENAGAKERJAAN						Neto Gaji Karyawan	Penghasilan Neto Per Tahun	PTKP (TK/0)	Penghasilan Kena Pajak Setahun	PPh Terutang 5%	PPh 21	THR	
			Biaya Jabatan (5%)	Perusahaan (4%)	Karyawan (1%)	JHT Perusahaan 3.7%	JHT Karyawan 2%	JKK Perusahaan 0.89%	JKM Perusahaan 0.3%	JP Perusahaan 2%								JP Karyawan 1%
	K/0	Rp1.591.350	Rp79.568	Rp63.654	Rp15.914	Rp58.880	Rp31.827	Rp14.163	Rp4.774	Rp31.827	Rp15.914	Rp1.274.830	Rp15.297.966	Rp54.000.000	Rp38.702.034	0	0	Rp1.274.830
	K/0	Rp1.591.350	Rp79.568	Rp63.654	Rp15.914	Rp58.880	Rp31.827	Rp14.163	Rp4.774	Rp31.827	Rp15.914	Rp1.274.830	Rp15.297.966	Rp54.000.000	Rp38.702.034	0	0	Rp1.274.830
	K/0	Rp1.591.350	Rp79.568	Rp63.654	Rp15.914	Rp58.880	Rp31.827	Rp14.163	Rp4.774	Rp31.827	Rp15.914	Rp1.274.830	Rp15.297.966	Rp54.000.000	Rp38.702.034	0	0	Rp1.274.830
	K/0	Rp1.545.000	Rp77.250	Rp61.800	Rp15.450	Rp57.165	Rp30.900	Rp13.751	Rp4.635	Rp30.900	Rp15.450	Rp1.237.700	Rp14.852.394	Rp54.000.000	Rp39.147.606	0	0	Rp1.237.700
	TK/0	Rp1.500.000	Rp75.000	Rp60.000	Rp15.000	Rp55.500	Rp30.000	Rp13.350	Rp4.500	Rp30.000	Rp15.000	Rp1.201.650	Rp14.419.800	Rp54.000.000	Rp39.580.200	0	0	Rp1.201.650
	<b>Total</b>			<b>Rp312.762</b>	<b>Rp78.191</b>	<b>Rp289.305</b>	<b>Rp156.381</b>	<b>Rp69.590</b>	<b>Rp23.457</b>	<b>Rp156.381</b>	<b>Rp78.191</b>	<b>Rp6.263.841</b>	<b>Rp75.166.091</b>	<b>Rp270.000.000</b>	<b>Rp194.833.909</b>	<b>Rp0</b>	<b>Rp0</b>	<b>Rp6.263.841</b>

**6. Proyeksi Penjualan per Bulan**

**Proyeksi Penjualan Tahun 2022**

Posisi	Pendapatan	Target (Orang)	Hari	Januari	Februari	Maret	April	Mei	Juni	Juli	Agustus	September	Oktober	November	Desember	Total
Liason Officer	Rp96.400	5	2			Rp964.000		Rp964.000		Rp964.000		Rp964.000		Rp964.000	Rp964.000	Rp5.784.000
Registration Staff	Rp96.400	4	2			Rp771.200		Rp771.200		Rp771.200		Rp771.200		Rp771.200	Rp771.200	Rp4.627.200
Usur	Rp106.675	4	2			Rp853.400		Rp853.400		Rp853.400		Rp853.400		Rp853.400	Rp853.400	Rp5.120.400
English Interpreter	Rp221.250	4	2			Rp1.770.000		Rp1.770.000		Rp1.770.000		Rp1.770.000		Rp1.770.000	Rp1.770.000	Rp10.620.000
Chinese Interpreter	Rp221.250	4	2			Rp1.770.000		Rp1.770.000		Rp1.770.000		Rp1.770.000		Rp1.770.000	Rp1.770.000	Rp10.620.000
<b>Total</b>						<b>Rp6.128.600</b>		<b>Rp6.128.600</b>		<b>Rp6.128.600</b>		<b>Rp6.128.600</b>		<b>Rp6.128.600</b>	<b>Rp6.128.600</b>	<b>Rp36.771.600</b>





Proyeksi Penjualan Tahun 2023

Kategori	Harga Jual	Target	Hari	Januari	Februari	Maret	April	Mei	Juni	Juli	Agustus	September	Oktober	November	Desember	Total
Manion Officer	Rp96.400	7	2	Rp1.349.600		Rp1.349.600		Rp1.349.600		Rp1.349.600		Rp1.349.600		Rp1.349.600		Rp8.097.600
Administration Staff	Rp96.400	7	2	Rp1.349.600		Rp1.349.600		Rp1.349.600		Rp1.349.600		Rp1.349.600		Rp1.349.600		Rp8.097.600
Interpreter	Rp106.675	7	2	Rp1.493.450		Rp1.493.450		Rp1.493.450		Rp1.493.450		Rp1.493.450		Rp1.493.450		Rp8.960.700
Interpreter	Rp221.250	6	2	Rp2.655.000		Rp2.655.000		Rp2.655.000		Rp2.655.000		Rp2.655.000		Rp2.655.000		Rp15.930.000
Interpreter	Rp221.250	5	2	Rp2.212.500		Rp2.212.500		Rp2.212.500		Rp2.212.500		Rp2.212.500		Rp2.212.500		Rp13.275.000
Total				Rp9.060.150		Rp9.060.150		Rp9.060.150		Rp9.060.150		Rp9.060.150		Rp9.060.150		Rp54.360.900

Proyeksi Penjualan Tahun 2024

Kategori	Harga Jual	Target	Hari	Januari	Februari	Maret	April	Mei	Juni	Juli	Agustus	September	Oktober	November	Desember	Total
Manion Officer	Rp96.400	10	2	Rp1.928.000		Rp1.928.000		Rp1.928.000		Rp1.928.000		Rp1.928.000		Rp1.928.000		Rp11.568.000
Administration Staff	Rp96.400	10	2	Rp1.928.000		Rp1.928.000		Rp1.928.000		Rp1.928.000		Rp1.928.000		Rp1.928.000		Rp11.568.000
Interpreter	Rp106.675	9	2	Rp1.920.150		Rp1.920.150		Rp1.920.150		Rp1.920.150		Rp1.920.150		Rp1.920.150		Rp11.520.900
Interpreter	Rp221.250	8	2	Rp3.540.000		Rp3.540.000		Rp3.540.000		Rp3.540.000		Rp3.540.000		Rp3.540.000		Rp21.240.000
Interpreter	Rp221.250	8	2	Rp3.540.000		Rp3.540.000		Rp3.540.000		Rp3.540.000		Rp3.540.000		Rp3.540.000		Rp21.240.000
Total				Rp12.856.150		Rp12.856.150		Rp12.856.150		Rp12.856.150		Rp12.856.150		Rp12.856.150		Rp77.136.900

1. Hak Cipta milik Politeknik Negeri Jakarta  
 2. Ditaring mengutamakan dan memprioritaskan sebagian atau seluruh karya tulis ini dalam bentuk apapun tanpa izin Politeknik Negeri Jakarta

## 7. Proyeksi Arus Kas

<b>PROYEKSI ARUS KAS 2021</b>					
<b>Keterangan</b>	<b>September</b>	<b>Oktober</b>	<b>November</b>	<b>Desember</b>	<b>Total</b>
Saldo Kas Awal		Rp3.583.500	Rp2.913.500	Rp2.643.500	
<b>PENERIMAAN</b>					
Modal	Rp22.000.000				Rp22.000.000
<b>PENDAPATAN PENJUALAN</b>					
Liaison Officer	-				
Registration Staff	-				
Usher	-				
English Interpreter	-				
Chinese Interpreter	-				
Total Pendapatan	Rp0				
Total Penerimaan	Rp22.000.000	Rp3.583.500	Rp2.913.500	Rp2.643.500	Rp22.000.000
<b>PENGELUARAN</b>					
<b>Beban Operasional</b>					
Beban Pendirian Usaha	Rp5.000.000				Rp5.000.000
Beban Gaji					
Beban Sewa Kantor	Rp6.000.000				Rp6.000.000
Beban Internet dan Telepon	Rp270.000	Rp270.000	Rp270.000	Rp270.000	Rp1.080.000
Beban Promosi		Rp400.000		Rp400.000	Rp800.000
Beban Perlengkapan	Rp1.902.500				Rp1.902.500
<b>Total Beban Operasional</b>	Rp13.172.500	Rp670.000	Rp270.000	Rp670.000	Rp14.782.500
Beban Peralatan (Pembelian Asset)	Rp5.244.000				Rp5.244.000





<b>Total Beban</b>	Rp18.416.500	Rp670.000	Rp270.000	Rp670.000	Rp20.026.500
PPH 23 Pajak Badan 0,5%	Rp0	Rp0	Rp0	Rp0	Rp0
<b>Total Pengeluaran</b>	Rp18.416.500	Rp670.000	Rp270.000	Rp670.000	Rp20.026.500
<b>Saldo Kas Akhir</b>	Rp3.583.500	Rp2.913.500	Rp2.643.500	Rp1.973.500	Rp1.973.500

**PROYEKSI ARUS KAS 2022**

Keterangan	Januari	Februari	Maret	April	Mei	Juni	Juli	Agustus	September	Oktober	November	Desember	Total
<b>PENERIMAAN</b>													
Saldo Kas Awal	Rp1.973.500	Rp1.283.400	Rp1.005.300	Rp6.825.157	Rp3.555.482	Rp9.375.339	Rp9.097.239	Rp2.145.096	Rp1.866.996	Rp7.686.853	Rp6.996.753	Rp12.816.610	
<b>PENDAPATAN PENJUALAN</b>													
Liaison Officer	-	-	Rp964.000	-	Rp964.000	-	Rp964.000	-	Rp964.000	-	Rp964.000	Rp964.000	
Relation Staff	-	-	Rp771.200	-	Rp771.200	-	Rp771.200	-	Rp771.200	-	Rp771.200	Rp771.200	
User Support	-	-	Rp853.400	-	Rp853.400	-	Rp853.400	-	Rp853.400	-	Rp853.400	Rp853.400	
Erp Interpreter	-	-	Rp1.770.000	-	Rp1.770.000	-	Rp1.770.000	-	Rp1.770.000	-	Rp1.770.000	Rp1.770.000	
Client Interpreter	-	-	Rp1.770.000	-	Rp1.770.000	-	Rp1.770.000	-	Rp1.770.000	-	Rp1.770.000	Rp1.770.000	
Total Pendapatan	-	-	Rp6.128.600	-	Rp6.128.600	-	Rp6.128.600	-	Rp6.128.600	-	Rp6.128.600	Rp6.128.600	Rp36.771.600
Total Penerimaan	Rp1.973.500	Rp1.283.400	Rp7.133.900	Rp6.825.157	Rp9.684.082	Rp9.375.339	Rp15.225.839	Rp2.145.096	Rp7.995.596	Rp7.686.853	Rp13.125.353	Rp18.945.210	
<b>PENGELUARAN</b>													
<b>Beban Operasional</b>													
Beban Gaji													
Beban Tunjangan Hari Raya													Rp0
Beban Sewa Kantor							Rp12.360.000						Rp12.360.000
Beban Internet dan Telepon	Rp278.100	Rp278.100	Rp278.100	Rp278.100	Rp278.100	Rp278.100	Rp278.100	Rp278.100	Rp278.100	Rp278.100	Rp278.100	Rp278.100	Rp3.337.200
Beban Promosi	Rp412.000			Rp412.000			Rp412.000			Rp412.000			Rp1.648.000
Beban Perlengkapan				Rp1.959.575									Rp1.959.575
<b>Total Beban Operasional</b>	Rp690.100	Rp278.100	Rp278.100	Rp2.649.675	Rp278.100	Rp278.100	Rp13.050.100	Rp278.100	Rp278.100	Rp690.100	Rp278.100	Rp278.100	Rp19.304.775
Beban Peralatan (Pembelian Asset)				Rp620.000									Rp620.000

Hak Cipta :  
 1. Dilarang mengutip sebagian atau seluruh karya tulis ini tanpa mengizinkan dan menggunakan dalam kegiatan komersial.  
 a. Pengutipan hanya untuk keperluan pendidikan, penelitian, penulisan buku, atau artikel di media massa dengan tetap mencantumkan nama penulis dan penerbit.  
 b. Pengutipan tidak merugikan kepentingan yang wajar Politeknik Negeri Jakarta.  
 2. Dilarang mengumumkan dan memperbanyak isi karya tulis ini di luar Politeknik Negeri Jakarta.





Total	Rp690.100	Rp278.100	Rp278.100	Rp3.269.675	Rp278.100	Rp278.100	Rp13.050.100	Rp278.100	Rp278.100	Rp690.100	Rp278.100	Rp278.100	Rp19.924.775
Badan	Rp0	Rp0	Rp30.643	Rp0	Rp30.643	Rp0	Rp30.643	Rp0	Rp30.643	Rp0	Rp30.643	Rp30.643	Rp183.858
Operasional	Rp690.100	Rp278.100	Rp308.743	Rp3.269.675	Rp308.743	Rp278.100	Rp13.080.743	Rp278.100	Rp308.743	Rp690.100	Rp308.743	Rp308.743	Rp20.108.633
Perbaikan	Rp1.283.400	Rp1.005.300	Rp6.825.157	Rp3.555.482	Rp9.375.339	Rp9.097.239	Rp2.145.096	Rp1.866.996	Rp7.686.853	Rp6.996.753	Rp12.816.610	Rp18.636.467	Rp18.636.467

**PROYEKSI ARUS KAS 2023**

Perencanaan	Januari	Februari	Maret	April	Mei	Juni	Juli	Agustus	September	Oktober	November	Desember	Total
<b>PENERIMAAN</b>													
Kas Awal	Rp18.636.467	Rp20.431.763	Rp20.145.320	Rp23.958.977	Rp23.248.174	Rp26.637.472	Rp26.351.029	Rp17.433.887	Rp16.723.084	Rp20.536.742	Rp20.250.299	Rp23.639.596	
<b>PENDAPATAN PENJUALAN</b>													
Officer	Rp1.349.600	-	Rp1.349.600	-	Rp1.349.600	-	Rp1.349.600	-	Rp1.349.600	-	Rp1.349.600	-	Rp8.097.600
Staff	Rp1.349.600	-	Rp1.349.600	-	Rp1.349.600	-	Rp1.349.600	-	Rp1.349.600	-	Rp1.349.600	-	Rp8.097.600
Penyuluhan	Rp1.493.450	-	Rp1.493.450	-	Rp1.493.450	-	Rp1.493.450	-	Rp1.493.450	-	Rp1.493.450	-	Rp8.960.700
Interpreter	Rp2.655.000	-	Rp2.655.000	-	Rp2.655.000	-	Rp2.655.000	-	Rp2.655.000	-	Rp2.655.000	-	Rp15.930.000
Perantara Interpreter	Rp2.212.500	-	Rp2.212.500	-	Rp2.212.500	-	Rp2.212.500	-	Rp2.212.500	-	Rp2.212.500	-	Rp13.275.000
Pendapatan	Rp9.060.150	-	Rp9.060.150	-	Rp9.060.150	-	Rp9.060.150	-	Rp9.060.150	-	Rp9.060.150	-	Rp54.360.900
Total Penerimaan	Rp27.696.617	Rp20.431.763	Rp29.205.470	Rp23.958.977	Rp32.308.324	Rp26.637.472	Rp35.411.179	Rp17.433.887	Rp25.783.234	Rp20.536.742	Rp29.310.449	Rp23.639.596	
<b>PENGELUARAN</b>													
Beban Operasional													
Beban Gaji	Rp4.914.749		Rp4.914.749		Rp4.914.749		Rp4.914.749		Rp4.914.749		Rp4.914.749		Rp29.488.491
Beban Tunjangan Hari Raya													Rp0
Beban Sewa Kantor							Rp12.730.800						Rp12.730.800
Beban Internet dan Telepon	Rp286.443	Rp286.443	Rp286.443	Rp286.443	Rp286.443	Rp286.443	Rp286.443	Rp286.443	Rp286.443	Rp286.443	Rp286.443	Rp286.443	Rp3.437.316
Beban Promosi				Rp424.360	Rp424.360			Rp424.360			Rp424.360		Rp1.697.440
Beban Perlengkapan	Rp2.018.362												Rp2.018.362

Politeknik Negeri Jakarta



Total Beban Operasional	Rp7.219.554	Rp286.443	Rp5.201.192	Rp710.803	Rp5.625.552	Rp286.443	Rp17.931.992	Rp710.803	Rp5.201.192	Rp286.443	Rp5.625.552	Rp286.443	Rp49.372.409
Operasional (aset)													Rp0
Total Beban	Rp7.219.554	Rp286.443	Rp5.201.192	Rp710.803	Rp5.625.552	Rp286.443	Rp17.931.992	Rp710.803	Rp5.201.192	Rp286.443	Rp5.625.552	Rp286.443	Rp49.372.409
0,5% Pajak	Rp45.301	Rp0	Rp45.301	Rp0	Rp45.301	Rp0	Rp45.301	Rp0	Rp45.301	Rp0	Rp45.301	Rp0	Rp271.805
Total Pengeluaran	Rp7.264.855	Rp286.443	Rp5.246.492	Rp710.803	Rp5.670.852	Rp286.443	Rp17.977.292	Rp710.803	Rp5.246.492	Rp286.443	Rp5.670.852	Rp286.443	Rp49.644.214
Akhir	Rp20.431.763	Rp20.145.320	Rp23.958.977	Rp23.248.174	Rp26.637.472	Rp26.351.029	Rp17.433.887	Rp16.723.084	Rp20.536.742	Rp20.250.299	Rp23.639.596	Rp23.353.153	Rp23.353.153

PROYEKSI ARUS KAS 2024

Keterangan	Januari	Februari	Maret	April	Mei	Juni	Juli	Agustus	September	Oktober	November	Desember	Total
<b>PENERIMAAN</b>													
Membeli	Rp23.353.153	Rp20.979.204	Rp27.212.196	Rp26.480.069	Rp26.449.220	Rp25.717.093	Rp31.950.085	Rp18.105.234	Rp24.338.226	Rp24.043.189	Rp29.839.091	Rp29.544.054	
<b>PENDAPATAN PENJUALAN</b>													
Lab. Officer	-	Rp1.928.000	-	Rp1.928.000	-	Rp1.928.000	-	Rp1.928.000	-	Rp1.928.000	-	Rp1.928.000	
Lab. Operation Staff	-	Rp1.928.000	-	Rp1.928.000	-	Rp1.928.000	-	Rp1.928.000	-	Rp1.928.000	-	Rp1.928.000	
Lab. Ura	-	Rp1.920.150	-	Rp1.920.150	-	Rp1.920.150	-	Rp1.920.150	-	Rp1.920.150	-	Rp1.920.150	
Lab. Interpreter	-	Rp3.540.000	-	Rp3.540.000	-	Rp3.540.000	-	Rp3.540.000	-	Rp3.540.000	-	Rp3.540.000	
Lab. Interpreter	-	Rp3.540.000	-	Rp3.540.000	-	Rp3.540.000	-	Rp3.540.000	-	Rp3.540.000	-	Rp3.540.000	
Total Pendapatan	-	Rp12.856.150	-	Rp12.856.150	-	Rp12.856.150	-	Rp12.856.150	-	Rp12.856.150	-	Rp12.856.150	Rp77.136.900
Total Penerimaan	Rp23.353.153	Rp33.835.354	Rp27.212.196	Rp39.336.219	Rp26.449.220	Rp38.573.243	Rp31.950.085	Rp30.961.384	Rp24.338.226	Rp36.899.339	Rp29.839.091	Rp42.400.204	
<b>PENGELUARAN</b>													
Beban Operasional													
Beban Gaji		Rp6.263.841		Rp6.263.841		Rp6.263.841		Rp6.263.841		Rp6.263.841		Rp6.263.841	Rp37.583.046
Beban Perjalanan Hari Raya				Rp6.263.841									Rp6.263.841
Beban Sewa Kantor							Rp13.112.724						Rp13.112.724
Beban Internet dan Telepon	Rp295.036	Rp295.036	Rp295.036	Rp295.036	Rp295.036	Rp295.036	Rp295.036	Rp295.036	Rp295.036	Rp295.036	Rp295.036	Rp295.036	Rp3.540.435
Beban Promosi			Rp437.091		Rp437.091		Rp437.091			Rp437.091			Rp1.748.363
Beban Perlengkapan	Rp2.078.913												Rp2.078.913
Total Beban Operasional	Rp2.373.949	Rp6.558.877	Rp732.127	Rp12.822.718	Rp732.127	Rp6.558.877	Rp13.844.851	Rp6.558.877	Rp295.036	Rp6.995.968	Rp295.036	Rp6.558.877	Rp64.327.322

PT Telekomunikasi Negeri (Telkom Negeri) adalah perusahaan publik yang terdaftar di Bursa Efek Indonesia. Laporan ini disusun berdasarkan data yang tersedia dan tidak dimaksudkan untuk memberikan rekomendasi investasi. Untuk informasi lebih lanjut, silakan kunjungi website kami di www.telkomsig.com.

Beban Peralatan (Pembelian Asst)													Rp0
Beban Peralatan (Pembelian Asst)	Rp2.373.949	Rp6.558.877	Rp732.127	Rp12.822.718	Rp732.127	Rp6.558.877	Rp13.844.851	Rp6.558.877	Rp295.036	Rp6.995.968	Rp295.036	Rp6.558.877	Rp64.327.322
Beban Peralatan (Pembelian Asst)	Rp0	Rp64.281	Rp0	Rp64.281	Rp0	Rp64.281	Rp0	Rp64.281	Rp0	Rp64.281	Rp0	Rp64.281	Rp385.685
Beban Peralatan (Pembelian Asst)	Rp2.373.949	Rp6.623.158	Rp732.127	Rp12.886.999	Rp732.127	Rp6.623.158	Rp13.844.851	Rp6.623.158	Rp295.036	Rp7.060.249	Rp295.036	Rp6.623.158	Rp64.713.007
Beban Peralatan (Pembelian Asst)	Rp20.979.204	Rp27.212.196	Rp26.480.069	Rp26.449.220	Rp25.717.093	Rp31.950.085	Rp18.105.234	Rp24.338.226	Rp24.043.189	Rp29.839.091	Rp29.544.054	Rp35.777.046	Rp35.777.046

