



**Hak Cipta :**

1. Dilarang mengutip sebagian atau seluruh karya tulis ini tanpa mencantumkan dan menyebutkan sumber :
  - a. Pengutipan hanya untuk kepentingan pendidikan, penelitian, penulisan karya ilmiah, penulisan laporan, penulisan kritik atau tinjauan suatu masalah.
  - b. Pengutipan tidak merugikan kepentingan yang wajar Politeknik Negeri Jakarta
2. Dilarang mengemukakan dan memperbanyak sebagian atau seluruh karya tulis ini dalam bentuk apapun tanpa izin Politeknik Negeri Jakarta

**TUGAS AKHIR PERENCANAAN USAHA**

**RANCANGAN USAHA JASA PENYELENGGARA *TRIBUTE MUSIC*  
*SHOW* OLEH CV SEN CREATION**



**Diajukan Sebagai Persyaratan Kelulusan Sarjana Terapan  
Gelar Sarjana Terapan Usaha Jasa Konvensi, Perjalanan Insentif dan  
Pameran  
(MICE)**

**Disusun Oleh:**

- |                                   |                   |
|-----------------------------------|-------------------|
| <b>1. Muhammad Emmyr Ramadhan</b> | <b>1805413082</b> |
| <b>2. Safa Salma Diva Havana</b>  | <b>1805413066</b> |
| <b>3. Safira Syifa Fahmi</b>      | <b>1805413093</b> |

**PROGRAM STUDI SARJANA TERAPAN USAHA JASA KONVENSI,  
PERJALANAN INSENTIF DAN PAMERAN (MICE)**

**JURUSAN ADMINISTRASI NIAGA  
POLITEKNIK NEGERI JAKARTA**

**2022**

POLITEKNIK NEGERI JAKARTA  
JURUSAN ADMINISTRASI NIAGA  
PROGRAM STUDI SARJANA TERAPAN *MICE*

LEMBAR PERSETUJUAN

Nama : Muhammad Emmyr Ramadhan  
NIM : 1805413082  
Nama : Safa Salma Diva Havana  
NIM : 1805413066  
Nama : Safira Syifa Fahmi  
NIM : 1805413093  
Program Studi : Usaha Jasa Konvensi, Perjalanan Insentif dan Pameran  
(*MICE*)  
Judul Tugas Akhir : Rancangan Usaha Jasa Penyelenggara *Tribute Music*  
*Show* oleh CV SEN Creation

Depok, 15 Agustus 2022

Menyetujui,

Kepala Program Studi *MICE*



Fauzi Mubarak, S.ST., MT  
NIP 19880418219031008

Pembimbing

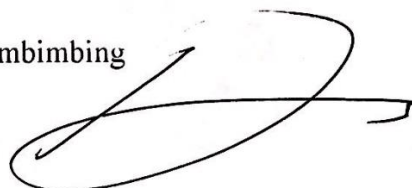

Rimsy Kartika Judisseno, SE., MM., PhD  
NIP 196212111989101001

Mengetahui,  
Ketua Jurusan Administrasi Niaga



Dr. Dra. Iis Marian, M.Si  
NIP 196501311989032001

POLITEKNIK NEGERI JAKARTA  
JURUSAN ADMINISTRASI NIAGA  
PROGRAM STUDI SARJANA TERAPAN MICE

**LEMBAR PENGESAHAN**

Nama : Muhammad Emmyr Ramadhan  
NIM : 1805413082  
Nama : Safa Salma Diva Havana  
NIM : 1805413066  
Nama : Safira Syifa Fahmi  
NIM : 1805413093  
Program Studi : Sarjana Terapan Usaha Jasa Konvensi, Perjalanan Insentif  
dan Pameran (MICE)  
Judul Tugas Akhir : Rancangan Usaha Jasa Penyelenggara *Tribute Music*  
*Show* oleh CV SEN Creation

Telah berhasil dipertahankan dihadapan Tim Peguji dan diterima sebagai bagian persyaratan yang diperlukan untuk memperoleh gelar Sarjana Sains Terapan pada program studi MICE (*Meeting, Incentive, Convention and Exhibition*) Jurusan Administrasi Niaga Politeknik Negeri Jakarta.

Hari, tanggal : Senin, 22 Agustus 2022

Waktu : 10.30 – 12.30

Tempat : Zoom Meeting

TIM PENGUJI

Ketua Sidang : Rimsky Kartika Judisseno, S.E., M.M., PhD  
NIP. 196212111989101001

Penguji I : Dewi Winarni Susyanti, S.E., M.Si  
NIP. 195906041989102001

Penguji II : Tuty Herawati, S.E., M.M.  
NIP. 195803011989032001

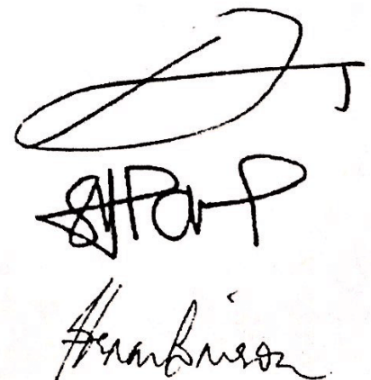

**Hak Cipta :**

1. Dilarang mengutip sebagian atau seluruh karya tulis ini tanpa mencantumkan dan menyebutkan sumber :
  - a. Pengutipan hanya untuk kepentingan pendidikan, penelitian, penulisan karya ilmiah, penulisan laporan, penulisan kritik atau tinjauan suatu masalah.
  - b. Pengutipan tidak merugikan kepentingan yang wajar Politeknik Negeri Jakarta
2. Dilarang mengumumkan dan memperbanyak sebagian atau seluruh karya tulis ini dalam bentuk apapun tanpa izin Politeknik Negeri Jakarta

## KATA PENGANTAR

Puji dan syukur atas kehadiran Tuhan Yang Maha Esa atas berkat rahmat dan karunia-Nya sehingga kami dapat menyelesaikan laporan tugas akhir dengan judul “Rancangan Usaha Jasa Penyelenggaraan *Tribute Music Show* oleh CV SEN Creation”. Tujuan penulisan laporan ini adalah sebagai syarat untuk memperoleh gelar Sarjana Terapan MICE (*Meeting, Incentive, Convention and Exhibition*), Jurusan Administrasi Niaga, Politeknik Negeri Jakarta. Penulis menyadari bahwa laporan ini masih jauh dari kesempurnaan, oleh sebab itu penulis mengharapkan kritik dan saran yang bersifat membangun dari semua pihak untuk kesempurnaan laporan ini.

Dengan demikian, perkenankanlah kami mengucapkan terimakasih yang sebesar-besarnya bagi semua pihak yang telah memberikan bantuan moral maupun materil baik langsung maupun tidak langsung dalam penyusunan laporan tugas akhir ini hingga selesai, terutama kepada yang saya hormati :

1. Dr. sc. H. Zainal Nur Arifin, Dipl. Ing.HTL.m M.T. selaku Direktur Politeknik Negeri Jakarta.
2. Dr. Iis Maryam, M.Si selaku Ketua Jurusan Administrasi Niaga
3. Fauzi Mubarak, S.ST., M.T. selaku Ketua Program Studi MICE (*Meeting, Incentive, Convention, and Exhibition*).
4. Rimsky Kartika Judisseno, S.E., M.M., PhD selaku dosen pembimbing yang telah meluangkan waktu dan tenaga untuk membantu penulis dalam memberikan arahan menyusun laporan tugas akhir.



**Hak Cipta :**

1. Dilarang mengutip sebagian atau seluruh karya tulis ini tanpa mencantumkan dan menyebutkan sumber :
  - a. Pengutipan hanya untuk kepentingan pendidikan, penelitian , penulisan karya ilmiah, penulisan laporan, penulisan kritik atau tinjauan suatu masalah.
  - b. Pengutipan tidak merugikan kepentingan yang wajar Politeknik Negeri Jakarta
2. Dilarang mengumumkan dan memperbanyak sebagian atau seluruh karya tulis ini dalam bentuk apapun tanpa izin Politeknik Negeri Jakarta

5. Seluruh dosen MICE (*Meeting, Incentive, Convention, and Exhibition*) Politeknik Negeri Jakarta yang tanpa pamrih telah memberikan ilmu pengetahuan kepada penulis.
6. Keluarga masing-masing penulis yang dengan perhatian dan kasih sayangnya selalu memberikan doa dan motivasi bagi penulis untuk menyelesaikan tugas akhir ini.
7. Teman-teman angkatan program studi MICE (*Meeting, Incentive, Convention, and Exhibition*) 2018 yang telah bersama selama empat tahun melalui masa studi baik suka maupun duka di Politeknik Negeri Jakarta.
8. Para sahabat penulis yang selalu memberikan dorongan bagi penulis dalam menyelesaikan tugas akhir ini.

Akhir kata kami seluruh penulis mengucapkan terimakasih kepada semua pihak yang telah membantu dan penulis berharap semoga laporan ini dapat bermanfaat bagi kita semua dan menjadi bahan masukan untuk dunia pendidikan.

Penulis,

Depok, 28 Juni 2022

Hak Cipta :

1. Dilarang mengutip sebagian atau seluruh karya tulis ini tanpa mencantumkan dan menyebutkan sumber :
  - a. Pengutipan hanya untuk kepentingan pendidikan, penelitian , penulisan karya ilmiah, penulisan laporan, penulisan kritik atau tinjauan suatu masalah.
  - b. Pengutipan tidak merugikan kepentingan yang wajar Politeknik Negeri Jakarta
2. Dilarang mengumunkan dan memperbanyak sebagian atau seluruh karya tulis ini dalam bentuk apapun tanpa izin Politeknik Negeri Jakarta

DAFTAR ISI

LEMBAR PENGESAHAN.....	Error! Bookmark not defined.
DAFTAR ISI.....	vi
DAFTAR BAGAN.....	ix
DAFTAR GAMBAR.....	x
DAFTAR TABEL.....	xi
DAFTAR GRAFIK.....	xv
DAFTAR LAMPIRAN.....	xvii
BAB I RINGKASAN EKSEKUTIF.....	1
BAB II LATAR BELAKANG PERUSAHAAN.....	3
2.1 DATA PERUSAHAAN.....	4
2.1.1 LOGO PERUSAHAAN DAN FILOSOFI.....	5
2.1.2 DESKRIPSI LOGO.....	6
2.1.3 CORPORATE CULTURE PERUSAHAAN.....	6
2.2 BIODATA PEMILIK PERTAMA.....	7
2.2.1 PEMILIK PERTAMA.....	7
2.2.2 PEMILIK KEDUA.....	9
2.2.3 PEMILIK KETIGA.....	11
2.3 STRUKTUR ORGANISASI.....	12
2.3.1 DESKRIPSI PEKERJAAN.....	13
2.4 SUSUNAN PEMILIK/PEMEGANG SAHAM.....	15
2.5 JADWAL KEGIATAN PRA OPERASIONAL.....	16
2.5.1 RISET PASAR.....	17
2.5.2 ANALISIS PASAR.....	18
2.5.3 PENYUSUNAN PROFIL PERUSAHAAN.....	19



Hak Cipta :

1. Dilarang mengutip sebagian atau seluruh karya tulis ini tanpa mencantumkan dan menyebutkan sumber :
  - a. Pengutipan hanya untuk kepentingan pendidikan, penelitian , penulisan karya ilmiah, penulisan laporan, penulisan kritik atau tinjauan suatu masalah.
  - b. Pengutipan tidak merugikan kepentingan yang wajar Politeknik Negeri Jakarta
2. Dilarang mengumumkan dan memperbanyak sebagian atau seluruh karya tulis ini dalam bentuk apapun tanpa izin Politeknik Negeri Jakarta

2.5.4	PENENTUAN LOKASI PERUSAHAAN .....	19
2.5.5	PENGURUSAN PERIZINAN PENDIRIAN PERUSAHAAN .....	20
2.5.6	PERALATAN DAN PERLENGKAPAN .....	23
2.5.7	PROMOSI DAN PEMBUATAN MEDIA SOSIAL PEMASARAN PERUSAHAAN .....	26
BAB III ANALISIS PASAR DAN RENCANA PEMASARAN .....		27
3.1	PRODUK/JASA YANG DIHASILKAN.....	27
3.1.1	PRODUK UTAMA.....	28
3.1.2	PRODUK PENDUKUNG .....	29
3.1.3	PAKET SPESIFIKASI PRODUK .....	30
3.2	GAMBARAN PASAR.....	33
3.2.1	MAIN CUSTOMER .....	37
3.2.2	TARGET PASAR .....	39
3.2.3	MARKET SHARE .....	43
3.3	SEGMENTASI PASAR YANG DITUJU .....	49
3.4	TREN PERKEMBANGAN PASAR .....	53
3.5	PROYEKSI PENJUALAN .....	61
3.6	STRATEGI PEMASARAN .....	70
3.6.1	Product.....	71
3.6.2	Price .....	72
3.6.3	Place .....	72
3.6.4	Promotion.....	73
3.6.5	People.....	75
3.6.6	Physical Evidence .....	75
3.6.7	Process .....	75
3.7	ANALISIS PESAING.....	76
3.8	ANALISIS S.W.O.T .....	78
3.9	JEJARING USAHA .....	81
BAB IV ANALISIS SUMBER DAYA MANUSIA (SDM) .....		89
4.1	ANALISIS KOMPETENSI SUMBER DAYA MANUSIA.....	89
4.2	ANALISIS KEBUTUHAN DAN PENGEMBANGAN SUMBER DAYA MANUSIA .....	93



**Hak Cipta :**

1. Dilarang mengutip sebagian atau seluruh karya tulis ini tanpa mencantumkan dan menyebutkan sumber :
  - a. Pengutipan hanya untuk kepentingan pendidikan, penelitian , penulisan karya ilmiah, penulisan laporan, penulisan kritik atau tinjauan suatu masalah.
  - b. Pengutipan tidak merugikan kepentingan yang wajar Politeknik Negeri Jakarta
2. Dilarang mengumumkan dan memperbanyak sebagian atau seluruh karya tulis ini dalam bentuk apapun tanpa izin Politeknik Negeri Jakarta

4.3 PEMBUATAN KEBUTUHAN SUMBER DAYA MANUSIA.....	95
<b>BAB V PEMANFAATAN TEKNOLOGI.....</b>	<b>98</b>
5.1 ANALISIS DAN PERENCANAAN PEMANFAATAN TEKNOLOGI..	99
5.1.1. PERALATAN TEKNOLOGI.....	99
5.2 TAHAPAN PENGEMBANGAN TEKNOLOGI .....	104
5.2.1 ANALISIS KEBUTUHAN PERUSAHAAN.....	104
5.2.2 ANALISIS PENGGUNAAN TEKNOLOGI DALAM MEMENUHI KEBUTUHAN PERUSAHAAN .....	105
5.2.3 PENGADAAN DAN PENGAPLIKASIAN TEKNOLOGI.....	105
<b>BAB VI ANALISIS DAN RENCANA KEUANGAN.....</b>	<b>112</b>
6.1 RENCANA KEBUTUHAN INVESTASI.....	112
6.2 ANGGARAN BIAYA PRODUK PENJUALAN .....	113
6.3 PROYEKSI PENJUALAN .....	114
6.4 PROYEKSI ARUS KAS .....	114
6.5 NERACA KEUANGAN .....	116
6.6 PERKIRAAN LABA RUGI .....	117
6.8 ANALISIS PAYBACK PERIOD .....	120
6.9 ANALISIS NET PRESENT VALUE .....	121
6.10 INITIAL RATE OF RETURN (IRR) .....	121
6.11 RETURN ON INVESTMENT (ROI) .....	122
6.12 PROFITABILITY INDEX (PI).....	123
<b>BAB VII ANALISIS DAMPAK DAN RISIKO USAHA .....</b>	<b>125</b>
7.1 ASPEK HUKUM .....	125
7.1.1 ASPEK HUKUM PENDIRIAN PERUSAHAAN .....	126
7.1.2 ASPEK HUKUM KETENAGAKERJAAN .....	127
7.1.3 ASPEK HUKUM PERJANJIAN KERJASAMA.....	128
7.1.4 ASPEK HUKUM PENYELESAIAN SENGKETA.....	130
7.2 DAMPAK TERHADAP LINGKUNGAN .....	133
7.3 ANALISIS RISIKO USAHA.....	134
7.4 ANTISIPASI RISIKO USAHA .....	136
<b>DAFTAR PUSTAKA.....</b>	<b>139</b>





DAFTAR BAGAN

Bagan 2.1 Struktur Organisasi Perusahaan ..... 12

Bagan 3.1 Proses penyelenggaraan 1Day Night oleh CV SEN Creation..... 76

Bagan 4.1 Tahapan Perekrutan Pekerja Perusahaan CV SEN Creation..... 97



Hak Cipta :

1. Dilarang mengutip sebagian atau seluruh karya tulis ini tanpa mencantumkan dan menyebutkan sumber :
  - a. Pengutipan hanya untuk kepentingan pendidikan, penelitian , penulisan karya ilmiah, penulisan laporan, penulisan kritik atau tinjauan suatu masalah.
  - b. Pengutipan tidak merugikan kepentingan yang wajar Politeknik Negeri Jakarta
2. Dilarang mengumumkan dan memperbanyak sebagian atau seluruh karya tulis ini dalam bentuk apapun tanpa izin Politeknik Negeri Jakarta



**Hak Cipta :**

- 1. Dilarang mengutip sebagian atau seluruh karya tulis ini tanpa mencantumkan dan menyebutkan sumber :
  - a. Pengutipan hanya untuk kepentingan pendidikan, penelitian , penulisan karya ilmiah, penulisan laporan, penulisan kritik atau tinjauan suatu masalah.
  - b. Pengutipan tidak merugikan kepentingan yang wajar Politeknik Negeri Jakarta
- 2. Dilarang mengumumkan dan memperbanyak sebagian atau seluruh karya tulis ini dalam bentuk apapun tanpa izin Politeknik Negeri Jakarta

**DAFTAR GAMBAR**

Gambar 2.1 Logo CV SEN Creation..... 5

Gambar 3.1 How People Spend on Music..... 35

Gambar 3.2 Jumlah penduduk Jabodetabek 2020 ..... 50





Hak Cipta :

1. Dilarang mengutip sebagian atau seluruh karya tulis ini tanpa mencantumkan dan menyebutkan sumber :
  - a. Pengutipan hanya untuk kepentingan pendidikan, penelitian , penulisan karya ilmiah, penulisan laporan, penulisan kritik atau tinjauan suatu masalah.
  - b. Pengutipan tidak merugikan kepentingan yang wajar Politeknik Negeri Jakarta
2. Dilarang mengumumkan dan memperbanyak sebagian atau seluruh karya tulis ini dalam bentuk apapun tanpa izin Politeknik Negeri Jakarta

DAFTAR TABEL

Tabel 2.1 Data Perusahaan .....	4
Tabel 2.2 Biodata Pemilik Pertama.....	7
Tabel 2.3 Biodata Pemilik Kedua.....	9
Tabel 2.4 Biodata Pemilik Ketiga .....	11
Tabel 2.5 Susunan Pemilik Saham.....	15
Tabel 2.6 Jadwal Kegiatan Pra Operasional.....	16
Tabel 2.7 Daftar Peralatan CV SEN Creation.....	23
Tabel 2.8 Daftar Perlengkapan CV SEN Creation .....	24
Tabel 3.1 Spesifikasi Produk Utama 1Day Night .....	30
Tabel 3.2 Spesifikasi Produk Pendukung SEN IT.....	32
Tabel 3.3 Spesifikasi Produk Pendukung ROUND IT.....	33
Tabel 3.4 Perusahaan Pesaing Tribute Music Show .....	43
Tabel 3.5 Frekuensi Penyelenggaraan <i>Tribute Music Show</i> oleh Pesaing .....	44
Tabel 3.6 Segmentasi Pasar 1Day Night <i>Tribute Music Show</i> .....	51
Tabel 3.7 Rencana Proyeksi Target Pengunjung 1Day Night Tahun 2023-2024 ..	52
Tabel 3.8 Proyeksi Penyelenggaraan Tribute Music Show oleh Pesaing pada Tahun 2022-2024 .....	57
Tabel 3.9 Target Musisi <i>Tribute Music Show</i> 1Day Night Tahun 2023-2025 .....	62



Hak Cipta :

1. Dilarang mengutip sebagian atau seluruh karya tulis ini tanpa mencantumkan dan menyebutkan sumber :
  - a. Pengutipan hanya untuk kepentingan pendidikan, penelitian , penulisan karya ilmiah, penulisan laporan, penulisan kritik atau tinjauan suatu masalah.
  - b. Pengutipan tidak merugikan kepentingan yang wajar Politeknik Negeri Jakarta
2. Dilarang mengumumkan dan memperbanyak sebagian atau seluruh karya tulis ini dalam bentuk apapun tanpa izin Politeknik Negeri Jakarta

Tabel 3.10	Rencana Proyeksi Penjualan CV SEN Creation Tahun 2023-2025 untuk Produk Utama dan Produk Pendukung.....	63
Tabel 3.11	Rencana Proyeksi Penjualan CV SEN Creation Tahun 2023 Produk Utama dan Produk Pendukung.....	64
Tabel 3.12	Rencana Proyeksi Penjualan CV SEN Creation Tahun 2024 Produk Utama dan Produk Pendukung.....	64
Tabel 3.13	Rencana Proyeksi Penjualan CV SEN Creation Tahun 2025 Produk Utama dan Produk Pendukung.....	65
Tabel 3.14	<i>Market Share</i> penyelenggaraan <i>Tribute Music Show</i> pada Tahun 2023-2025.....	66
Tabel 3.15	<i>Market tshare</i> CV SEN Creation dengan Friday Noraebang Tahun 2023.....	68
Tabel 3.16	Analisis Keunggulan dan Kelemahan Produk Pesaing .....	76
Tabel 3.17	Analisis SWOT CV SEN Creation.....	78
Tabel 3.18	Jejaring Usaha <i>Venue</i> CV SEN Creation .....	82
Tabel 3.19	Jejaring Usaha Radio oleh CV SEN Creation .....	85
Tabel 3.20	Jejaring Usaha Vendor Produksi oleh CV SEN Creation .....	86
Tabel 3.21	Jejaring Usaha <i>Talent</i> oleh CV SEN Creation .....	88
Tabel 4.1	Kualifikasi Tingkat Pendidikan SDM CV SEN Creation .....	89
Tabel 4.2	Departemen CV SEN Creation.....	90
Tabel 4.3	<i>Job Description</i> Direktur Utama .....	91



Hak Cipta :

- 1. Dilarang mengutip sebagian atau seluruh karya tulis ini tanpa mencantumkan dan menyebutkan sumber :
  - a. Pengutipan hanya untuk kepentingan pendidikan, penelitian , penulisan karya ilmiah, penulisan laporan, penulisan kritik atau tinjauan suatu masalah.
  - b. Pengutipan tidak merugikan kepentingan yang wajar Politeknik Negeri Jakarta
- 2. Dilarang mengumumkan dan memperbanyak sebagian atau seluruh karya tulis ini dalam bentuk apapun tanpa izin Politeknik Negeri Jakarta

Tabel 4.4 *Job Description* Direktur Pemasaran ..... 91

Tabel 4.5 *Job Description* Direktur Keuangan..... 92

Tabel 4.6 Sumber Daya Manusia CV SEN Creation ..... 94

Tabel 4.7 Rencana Kebutuhan SDM CV SEN Creation ..... 96

Tabel 5.1 Peralatan Teknologi CV SEN Creation..... 99

Tabel 5.2 Rencana Teknologi Internet CV SEN Creation ..... 102

Tabel 5.3 Rencana Perangkat Lunak Komputer CV SEN Creation..... 103

Tabel 5.4 Perangkat Keras yang Digunakan CV SEN Creation Tahun 2022-2025  
..... 106

Tabel 5.5 Perangkat Lunak (*Software*) yang Digunakan CV SEN Creation Tahun  
2022-2025 ..... 110

Tabel 6.1 Rencana Kebutuhan Investasi CV SEN Creation..... 112

Tabel 6.2 Anggaran Biaya Produk Penjualan CV SEN Creation..... 113

Tabel 6.3 Proyeksi Penjualan CV SEN Creation ..... 114

Tabel 6.4 Proyeksi Arus Kas CV SEN Creation ..... 115

Tabel 6.5 Neraca Keuangan CV SEN Creation..... 116

Tabel 6.6 Perkiraan Laba Rugi CV SEN Creation ..... 118

Tabel 6.7 Perkiraan Perubahan Modal CV SEN Creation ..... 119

Tabel 6.8 Analisis Payback Period CV SEN Creation ..... 120

Tabel 6.9 Analisis Net Present Value CV SEN Creation ..... 121



Tabel 6.10 Initial Rate of Return CV SEN Creation ..... 122

Tabel 6.11 Return on Investment CV SEN Creation ..... 123

Tabel 6.12 Profitability Index CV SEN Creation..... 124



**Hak Cipta :**

1. Dilarang mengutip sebagian atau seluruh karya tulis ini tanpa mencantumkan dan menyebutkan sumber :
  - a. Pengutipan hanya untuk kepentingan pendidikan, penelitian , penulisan karya ilmiah, penulisan laporan, penulisan kritik atau tinjauan suatu masalah.
  - b. Pengutipan tidak merugikan kepentingan yang wajar Politeknik Negeri Jakarta
2. Dilarang mengumumkan dan memperbanyak sebagian atau seluruh karya tulis ini dalam bentuk apapun tanpa izin Politeknik Negeri Jakarta



Hak Cipta :

- 1. Dilarang mengutip sebagian atau seluruh karya tulis ini tanpa mencantumkan dan menyebutkan sumber :
  - a. Pengutipan hanya untuk kepentingan pendidikan, penelitian , penulisan karya ilmiah, penulisan laporan, penulisan kritik atau tinjauan suatu masalah.
  - b. Pengutipan tidak merugikan kepentingan yang wajar Politeknik Negeri Jakarta
- 2. Dilarang mengumumkan dan memperbanyak sebagian atau seluruh karya tulis ini dalam bentuk apapun tanpa izin Politeknik Negeri Jakarta

DAFTAR GRAFIK

Grafik 3.1 Hasil Survey CV SEN Creation ..... 39

Grafik 3.2 Hasil Survey CV SEN Creation ..... 40

Grafik 3.3 Hasil Survey CV SEN Creation ..... 41

Grafik 3.4 Hasil Survey CV SEN Creation ..... 42

Grafik 3.5 Frekuensi Penyelenggaraan *Tribute Music Show* Pesaing Tahun 2018-2020..... 45

Grafik 3.6 Persentase *Market Share* Pesaing CV SEN Creation Tahun 2018 ..... 46

Grafik 3.7 Persentase *Market Share* Pesaing CV SEN Creation Tahun 2019 ..... 47

Grafik 3.8 Persentase *Market Share* Pesaing CV SEN Creation Tahun 2022 ..... 47

Grafik 3.9 Proyeksi Penyelenggaraan *Tribute Music Show* oleh Pesaing pada Tahun 2023-2025 ..... 55

Grafik 3.10 Proyeksi Penyelenggaraan *Tribute Music Show* oleh Pesaing Tahun 2023-2024 ..... 58

Grafik 3.11 Proyeksi *Market Share* Penyelenggaraan *Tribute Music Show* oleh Pesaing pada Tahun 2023 ..... 59

Grafik 3.12 Proyeksi *Market Share* Penyelenggaraan *Tribute Music Show* oleh Pesaing pada Tahun 2024 ..... 60

Grafik 3.13 Proyeksi *Market Share* Penyelenggaraan *Tribute Music Show* oleh Pesaing pada Tahun 2025 ..... 60



Grafik 3.14 *Market Share* CV SEN Creation dengan 2 pesaing Tahun 2023 ..... 67

Grafik 3.15 *Market Share* CV SEN Creation dengan 2 Pesaing Tahun 2024..... 67

Grafik 3.16 *Market Share* CV SEN Creation dengan 2 Pesaing Tahun 2025..... 68

Grafik 3.17 *Market share* CV SEN Creation dengan Friday Noraebang Tahun 2023  
..... 69

Grafik 3.18 *Market share* CV SEN Creation dengan Friday Noraebang Tahun 2024  
..... 70

Grafik 3.19 *Market share* CV SEN Creation dengan Friday Noraebang Tahun 2024  
..... 70



**Hak Cipta :**

1. Dilarang mengutip sebagian atau seluruh karya tulis ini tanpa mencantumkan dan menyebutkan sumber :
  - a. Pengutipan hanya untuk kepentingan pendidikan, penelitian , penulisan karya ilmiah, penulisan laporan, penulisan kritik atau tinjauan suatu masalah.
  - b. Pengutipan tidak merugikan kepentingan yang wajar Politeknik Negeri Jakarta
2. Dilarang mengumumkan dan memperbanyak sebagian atau seluruh karya tulis ini dalam bentuk apapun tanpa izin Politeknik Negeri Jakarta





Hak Cipta :

- 1. Dilarang mengutip sebagian atau seluruh karya tulis ini tanpa mencantumkan dan menyebutkan sumber :
  - a. Pengutipan hanya untuk kepentingan pendidikan, penelitian , penulisan karya ilmiah, penulisan laporan, penulisan kritik atau tinjauan suatu masalah.
  - b. Pengutipan tidak merugikan kepentingan yang wajar Politeknik Negeri Jakarta
- 2. Dilarang mengumumkan dan memperbanyak sebagian atau seluruh karya tulis ini dalam bentuk apapun tanpa izin Politeknik Negeri Jakarta

DAFTAR LAMPIRAN

LAMPIRAN 1 FORMULIR KUESIONER RISET ..... 142

LAMPIRAN 2 HASIL KUISIONER ..... 146

LAMPIRAN 3 DOKUMENTASI WAWANCARA ..... 149

LAMPIRAN 4 LOKASI PERUSAHAAN ..... 151

LAMPIRAN 5 LAYOUT KANTOR PERUSAHAAN ..... 153

LAMPIRAN 6 FORMULIR PENDAFTARAN PERUSAHAAN CV ..... 158

LAMPIRAN 7 DRAFT AKTA PENDIRIAN CV ..... 162

LAMPIRAN 8 SURAT KETERANGAN DOMISILI PERUSAHAAN ..... 170

LAMPIRAN 9 NOMOR POKOK WAJIB PAJAK (NPWP) ..... 172

LAMPIRAN 10 NOMOR INDUK BERUSAHA (NIB) ..... 174

LAMPIRAN 11 KARTU NAMA PERUSAHAAN ..... 176

LAMPIRAN 12 ID CARD PERUSAHAAN ..... 178

LAMPIRAN 13 MEDIA SOSIAL 1DAY NIGHT ..... 180

LAMPIRAN 14 POSTER 1DAY NIGHT ..... 183

LAMPIRAN 15 DESAIN PROPOSAL ..... 185

LAMPIRAN 16 FORM KONFIRMASI PEMBELIAN TIKET 1DAY NIGHT 203

LAMPIRAN 17 DATA HASIL PENJUALAN TIKET 1DAY NIGHT ..... 206

LAMPIRAN 18 DESAIN E-TICKET 1DAY NIGHT ..... 210

LAMPIRAN 19 VENUE 1DAY NIGHT ..... 212

Hak Cipta :

1. Dilarang mengutip sebagian atau seluruh karya tulis ini tanpa mencantumkan dan menyebutkan sumber :
  - a. Pengutipan hanya untuk kepentingan pendidikan, penelitian , penulisan karya ilmiah, penulisan laporan, penulisan kritik atau tinjauan suatu masalah.
  - b. Pengutipan tidak merugikan kepentingan yang wajar Politeknik Negeri Jakarta
2. Dilarang mengumumkan dan memperbanyak sebagian atau seluruh karya tulis ini dalam bentuk apapun tanpa izin Politeknik Negeri Jakarta

LAMPIRAN 20 <i>PROFILE WISHLIST MICRO KOL 1DAY NIGHT</i> .....	215
LAMPIRAN 21 <i>PROFILE WISHLIST FANBASE UNTUK TIMELINE TRIBUTE</i> .....	218
LAMPIRAN 22 DESAIN SEN IT .....	222
LAMPIRAN 23 VENUE ROUND IT.....	224
LAMPIRAN 24 PROYEKSI PENJUALAN PRODUK PER BULAN TH 2023- 2025.....	230
LAMPIRAN 25 RINCIAN ANGGARAN BIAYA 1DAY NIGHT 2023-2025...	232
LAMPIRAN 26 HARGA TIKET 1DAY NIGHT .....	236
LAMPIRAN 27 BEP 1DAY NIGHT .....	238
LAMPIRAN 28 RINCIAN ANGGARAN PRODUK SEN IT .....	240
LAMPIRAN 29 RINCIAN ANGGARAN PRODUK ROUND IT.....	242
LAMPIRAN 30 BEBAN POKOK PENJUALAN.....	244
LAMPIRAN 31 BEBAN PENDIRIAN PERUSAHAAN & BEBAN SEWA PERUSAHAAN.....	246
LAMPIRAN 32 BEBAN PROMOSI, TELEPON & INTERNET .....	248
LAMPIRAN 33 BEBAN GAJI, BPJS KESEHATAN & KETENAGAKERJAAN .....	250
LAMPIRAN 34 BEBAN PERALATAN.....	252
LAMPIRAN 35 BEBAN PERLENGKAPAN .....	254



LAMPIRAN 36 REKAPAN BEBAN OPERASIONAL ..... 257

LAMPIRAN 37 ARUS KAS GENERAL ..... 259

LAMPIRAN 38 SURAT PERMOHONAN KERJASAMA ..... 264

LAMPIRAN 39 SURAT PERJANJIAN KERJASAMA MEDIA PARTNER ... 266

LAMPIRAN 40 SURAT PERJANJIAN KERJASAMA *TALENT* ..... 269

LAMPIRAN 41 SURAT PERJANJIAN KERJASAMA *VENDOR* ..... 274



POLITEKNIK  
NEGERI  
JAKARTA

**Hak Cipta :**

1. Dilarang mengutip sebagian atau seluruh karya tulis ini tanpa mencantumkan dan menyebutkan sumber :
  - a. Pengutipan hanya untuk kepentingan pendidikan, penelitian , penulisan karya ilmiah, penulisan laporan, penulisan kritik atau tinjauan suatu masalah.
  - b. Pengutipan tidak merugikan kepentingan yang wajar Politeknik Negeri Jakarta
2. Dilarang mengumumkan dan memperbanyak sebagian atau seluruh karya tulis ini dalam bentuk apapun tanpa izin Politeknik Negeri Jakarta



Hak Cipta :

1. Dilarang mengutip sebagian atau seluruh karya tulis ini tanpa mencantumkan dan menyebutkan sumber :
  - a. Pengutipan hanya untuk kepentingan pendidikan, penelitian, penulisan karya ilmiah, penulisan laporan, penulisan kritik atau tinjauan suatu masalah.
  - b. Pengutipan tidak merugikan kepentingan yang wajar Politeknik Negeri Jakarta
2. Dilarang mengumumkan dan memperbanyak sebagian atau seluruh karya tulis ini dalam bentuk apapun tanpa izin Politeknik Negeri Jakarta

## BAB I

### RINGKASAN EKSEKUTIF

CV SEN Creation adalah salah satu penyelenggara acara musik, yang kemudian lebih spesifik adalah acara musik dengan konsep *Tribute Music Show* bernama 1Day Night didirikan pada tahun 2022 dengan modal awal pendirian perusahaan sebesar Rp 80.000.000 (delapan puluh juta rupiah) yang berasal dari investasi ketiga pemilik perusahaan yaitu, Muhammad Emmyr sebagai Direktur Utama sebesar Rp 40.000.000 atau 50% dari modal usaha, Safa Salma Diva Havana sebagai Direktur Keuangan sebesar Rp 20.000.000 atau 25% dari modal usaha, dan yang ketiga adalah Safira Syifa sebagai Direktur Pemasaran Rp 20.000.000 atau 25% dari modal usaha.

Perusahaan ini didirikan karena melihat adanya peluang dalam menjalankan bisnis *Tribute Music Show*, diantaranya adalah semakin banyaknya *fanbase* atau komunitas penggemar dari berbagai musisi, kedua jumlah kegiatan *Tribute Music Show* oleh perusahaan pesaing yang berhasil diselenggarakan setiap tahunnya, namun masih banyak juga musisi yang belum dibuatkan *Tribute Music Show* yang memiliki massa komunitas yang besar. Ketiga, penyelenggaraan *Tribute Music Show* dengan menggunakan sumber daya manusia yang profesional dan berkualitas sangat membutuhkan agar menciptakan kegiatan yang tidak memiliki konten monoton. Hal ini menjadi peluang bagi CV SEN Creation untuk masuk ke industri jasa penyelenggara *Tribute music show* dan memenuhi kebutuhan penunjang di industri musik lainnya.

Produk utama CV SEN Creation adalah 1Day Night dengan proyeksi total 12 kali penyelenggaraan dari tahun 2023-2025. Perbedaan pada 1Day Night dengan acara musik lainnya yaitu keunikan yang dimiliki oleh 1Day Night adalah konsep event yang terdiri dari *Collaborate*, *Creative*, dan *Contribute*. Selain produk utama, CV SEN Creation juga memiliki produk pendukung yang memiliki tujuan untuk menambah profit perusahaan yang memiliki sistem b2b atau *business to business*. Produk pendukung yang pertama adalah SEN IT Jasa pembuatan *merchandise* dan produk pendukung yang kedua adalah ROUND IT yaitu jasa penyelenggara tur dengan konsep *tribute*. CV SEN Creation telah membagikan *survey* kepada masyarakat dengan spesifikasi sesuai dengan pasar yang dituju oleh 1Day Night dan berhasil mengumpulkan 133 responden. Dari 133 responden 100% menyatakan bahwa mereka tertarik untuk hadir ke *Tribute Music Show*.

CV SEN Creation tentunya membuat perencanaan keuangan untuk tiga tahun mendatang yang bertujuan untuk menghitung dan meningkatkan laba setiap tahunnya. Berdasarkan hasil analisis *payback period* (PP), CV SEN Creation akan kembali modal pada tahun pertama bulan ke-3 dan hari ke-20. Kemudian didapatkan *Net Present Value* sejumlah Rp 101.014.302 menunjukkan hasil  $NPV > 0$  yang berarti perusahaan layak dijalankan. Kemudian *Initial Rate of Return* (IRR) sejumlah 54,08% dari jangkauan presentase 7,95% sampai 55%. *Return on Investment* (ROI) yang dicapai sejumlah 32% dan *Profitability Index* dengan nilai 2,26. Dengan hasil perhitungan beberapa poin penting tersebut, dapat dinyatakan bahwa CV SEN Creation memenuhi syarat yang berlaku dan layak dijalankan.

#### Hak Cipta :

1. Dilarang mengutip sebagian atau seluruh karya tulis ini tanpa mencantumkan dan menyebutkan sumber :
  - a. Pengutipan hanya untuk kepentingan pendidikan, penelitian, penulisan karya ilmiah, penulisan laporan, penulisan kritikan atau tinjauan suatu masalah.
  - b. Pengutipan tidak merugikan kepentingan yang wajar Politeknik Negeri Jakarta
2. Dilarang mengumumkannya dan memperbanyak sebagian atau seluruh karya tulis ini dalam bentuk apapun tanpa izin Politeknik Negeri Jakarta



## DAFTAR PUSTAKA

- Ali, Masyhud. (2006) *Manajemen Risiko: Strategi Perbankan Dan Dunia Usaha Menghadapi Tantangan Globalisasi Bisnis*, Edisi 1, Penerbit PT Raja Grafindo Persada, Jakarta
- Balea, Jum. (2016). "Why Live Music is a Gold mine Tech Startups", <https://www.techinasia.com/live-music-gold-mine-tech-startups>, diakses pada 30 April 2022.
- Efendi, S., Pratiknyo, D., & Sugiono, E. (2019). *Manajemen Operasional*. Jakarta: LPU-UNAS.
- Hartono, Siti Soemantri. (1989) *Kitab Undang-undang Hukum Dagang (KUHD) dan Peraturan Kepailitan*, Universitas Gadjah Mada, Yogyakarta.
- Jefkins, Frank. (1997). *Periklanan*. Jakarta: Erlangga
- Kelana, Ferdian. (2018). "Daya Beli *Millenials* Terhadap Tiket Konser Musik Obsat.", <https://rumahmillennials.com/2018/03/23/daya-beli-millennials-indonesia-terhadap-tiket-konser-musik-obsat/#.YuUDUnZBzcf>, diakses pada 30 April 2022.
- Kotler, Philip (2006). *Manajemen pemasaran*, jilid I, Edisi kesebelas, Jakarta, P.T Indeks Gramedia.
- Kotler, Philip. Armstrong, Gary. (2016). *Principles of Marketing* sixteenth edition. England : Pearson Education Limited
- Lupiyoadi, Rambat. 2014. *Manajemen Pemasaran Jasa*. Edisi 3. Jakarta. Salemba Empat.

### Hak Cipta :

1. Dilarang mengutip sebagian atau seluruh karya tulis ini tanpa mencantumkan dan menyebutkan sumber :
  - a. Pengutipan hanya untuk kepentingan pendidikan, penelitian, penulisan karya ilmiah, penulisan laporan, penulisan kritik atau tinjauan suatu masalah.
  - b. Pengutipan tidak merugikan kepentingan yang wajar Politeknik Negeri Jakarta
2. Dilarang mengumumkan dan memperbanyak sebagian atau seluruh karya tulis ini dalam bentuk apapun tanpa izin Politeknik Negeri Jakarta

Linta, P. (2014). *Fanatisme Fans Kpop Dalam Blog Netizenbuzz*. Universitas Airlangga.

Larasati, S. (2018). *Manajemen Sumber Daya Manusia*. Deepublish. Subekti, R, dan R. Tjitrosudibio. (2003) *Kitab Undang-undang Hukum Perdata (KUHPerdata)*, Pradnya Paramita, Jakarta.

Oakes, J. L. (2005). *Losers, punks, and queers (and Elvii too): Identification and "identity" at New York City music tribute events*. Columbia University.

Swesti, Woro. Alfian, Faruk (2021) *Outlook Pariwisata dan Ekonomi Kreatif Indonesia*, Jakarta, Kementerian Pariwisata & Ekonomi Kreatif.

Suyanto, M. (2007) *Marketing Strategy Top Brand Indonesia*. Edisi 1. Yogyakarta. Penerbit Andi.

Suryana, D. (2012). *Mengenal Teknologi*. Createspace Independent Pub.

Undang-Undang Nomor 30 Tahun 1999 tentang Arbitrase dan Alternatif Penyelesaian Sengketa

Undang-Undang Nomor 13 Tahun 2003 Tentang Ketenagakerjaan

Undang-Undang Nomor 13 tahun 2013 tentang peraturan perusahaan

#### Hak Cipta :

1. Dilarang mengutip sebagian atau seluruh karya tulis ini tanpa mencantumkan dan menyebutkan sumber :
  - a. Pengutipan hanya untuk kepentingan pendidikan, penelitian, penulisan karya ilmiah, penulisan laporan, penulisan kritik atau tinjauan suatu masalah.
  - b. Pengutipan tidak merugikan kepentingan yang wajar Politeknik Negeri Jakarta
2. Dilarang menaumumkan dan memperbanyak sebagian atau seluruh karya tulis ini dalam bentuk apapun

© Hak Cipta milik Politeknik Negeri Jakarta

Hak Cipta :

1. Dilarang mengutip sebagian atau seluruh karya tulis ini tanpa mencantumkan dan menyebutkan sumber :
  - a. Pengutipan hanya untuk kepentingan pendidikan, penelitian, penulisan karya ilmiah, penulisan laporan, penulisan kritik atau tinjauan suatu masalah.
  - b. Pengutipan tidak merugikan kepentingan yang wajar Politeknik Negeri Jakarta
2. Dilarang menaumumkan dan memperbanyak sebagian atau seluruh karya tulis ini dalam bentuk apapun







**Hak Cipta :**

1. Dilarang mengutip sebagian atau seluruh karya tulis ini tanpa mencantumkan dan menyebutkan sumber :
  - a. Pengutipan hanya untuk kepentingan pendidikan, penelitian, penulisan karya ilmiah, penulisan laporan, penulisan kritik atau tinjauan suatu masalah.
  - b. Pengutipan tidak merugikan kepentingan yang wajar Politeknik Negeri Jakarta
2. Dilarang menaumumkan dan memperbanyak sebagian atau seluruh karya tulis ini dalam bentuk apapun





## © Hak Cipta milik Politeknik Negeri Jakarta

### Hak Cipta :

1. Dilarang mengutip sebagian atau seluruh karya tulis ini tanpa mencantumkan dan menyebutkan sumber :
  - a. Pengutipan hanya untuk kepentingan pendidikan, penelitian, penulisan karya ilmiah, penulisan laporan, penulisan kritik atau tinjauan suatu masalah.
  - b. Pengutipan tidak merugikan kepentingan yang wajar Politeknik Negeri Jakarta
2. Dilarang menaunkumkan dan memperbanyak sebagian atau seluruh karya tulis ini dalam bentuk apapun

<p><b>Nama *</b></p> <p>Your answer</p>
<p><b>Jenis Kelamin *</b></p> <p><input type="radio"/> Perempuan</p> <p><input type="radio"/> Laki-laki</p>
<p><b>Usia *</b></p> <p><input type="radio"/> 18 - 25 Tahun</p> <p><input type="radio"/> 25 - 35 Tahun</p> <p><input type="radio"/> &gt;35 Tahun</p>
<p><b>Domisili *</b></p> <p><input type="radio"/> Jabodetabek</p> <p><input type="radio"/> Di luar Jabodetabek</p>



## © Hak Cipta milik Politeknik Negeri Jakarta

### Hak Cipta :

1. Dilarang mengutip sebagian atau seluruh karya tulis ini tanpa mencantumkan dan menyebutkan sumber :
  - a. Pengutipan hanya untuk kepentingan pendidikan, penelitian, penulisan karya ilmiah, penulisan laporan, penulisan kritik atau tinjauan suatu masalah.
  - b. Pengutipan tidak merugikan kepentingan yang wajar Politeknik Negeri Jakarta
2. Dilarang menaumumkan dan memperbanyak sebagian atau seluruh karya tulis ini dalam bentuk apapun

Occupation \*

- Pelajar/Mahasiswa
- Karyawan Swasta
- Pegawai Negeri
- Entrepreneur
- Lain-Lain

Apakah kamu tertarik untuk hadir keTribute Music Show idola kamu? \*

- Ya
- Tidak

Apa yang membuat kamu tertarik untuk hadir ke Tribute Music Show? \*

- Konsep Acara
- Guest Star
- Performance kolaborasi musisi
- Pertemuan Komunitas atau fanbase

Konten apa yang menjadi pendukung penyelenggaraan Tribute Music Show? \*

- Art Installation
- Photobooth
- Meet & Greet
- Bazaar Merchandise



## © Hak Cipta milik Politeknik Negeri Jakarta

### Hak Cipta :

1. Dilarang mengutip sebagian atau seluruh karya tulis ini tanpa mencantumkan dan menyebutkan sumber :
  - a. Pengutipan hanya untuk kepentingan pendidikan, penelitian, penulisan karya ilmiah, penulisan laporan, penulisan kritik atau tinjauan suatu masalah.
  - b. Pengutipan tidak merugikan kepentingan yang wajar Politeknik Negeri Jakarta
2. Dilarang menaumumkan dan memperbanyak sebagian atau seluruh karya tulis ini dalam bentuk apapun

Dimanakah tipe venue yang menurut kamu \*  
cocok untuk pelaksanaan Tribute Music Show?

- Indoor
- Outdoor

Berapa ekspektasi kapasitas penonton \*  
yang anda inginkan dalam acara Tribute Music Show?

- 100 orang
- 200 orang
- >300 orang

Berapa biaya yang kamu ingin keluarkan \*  
untuk menghadiri Tribute Music Show?

- Rp100.000 - Rp250.000
- Rp250.000 - Rp400.000
- Rp400.000 - Rp500.000
- >Rp500.000

Seberapa sering Tribute Music Show harus \*  
di laksanakan?

- Setiap 2 Bulan
- Setiap 3 Bulan
- Setiap 6 Bulan
- Setiap Tahun

**Hak Cipta :**

1. Dilarang mengutip sebagian atau seluruh karya tulis ini tanpa mencantumkan dan menyebutkan sumber :
  - a. Pengutipan hanya untuk kepentingan pendidikan, penelitian, penulisan karya ilmiah, penulisan laporan, penulisan kritik atau tinjauan suatu masalah.
  - b. Pengutipan tidak merugikan kepentingan yang wajar Politeknik Negeri Jakarta
2. Dilarang menaumumkan dan memperbanyak sebagian atau seluruh karya tulis ini dalam bentuk apapun



## © Hak Cipta milik Politeknik Negeri Jakarta

### Hak Cipta :

1. Dilarang mengutip sebagian atau seluruh karya tulis ini tanpa mencantumkan dan menyebutkan sumber :
  - a. Pengutipan hanya untuk kepentingan pendidikan, penelitian, penulisan karya ilmiah, penulisan laporan, penulisan kritik atau tinjauan suatu masalah.
  - b. Pengutipan tidak merugikan kepentingan yang wajar Politeknik Negeri Jakarta
2. Dilarang menaunumkan dan memperbanyak sebagian atau seluruh karya tulis ini dalam bentuk apapun

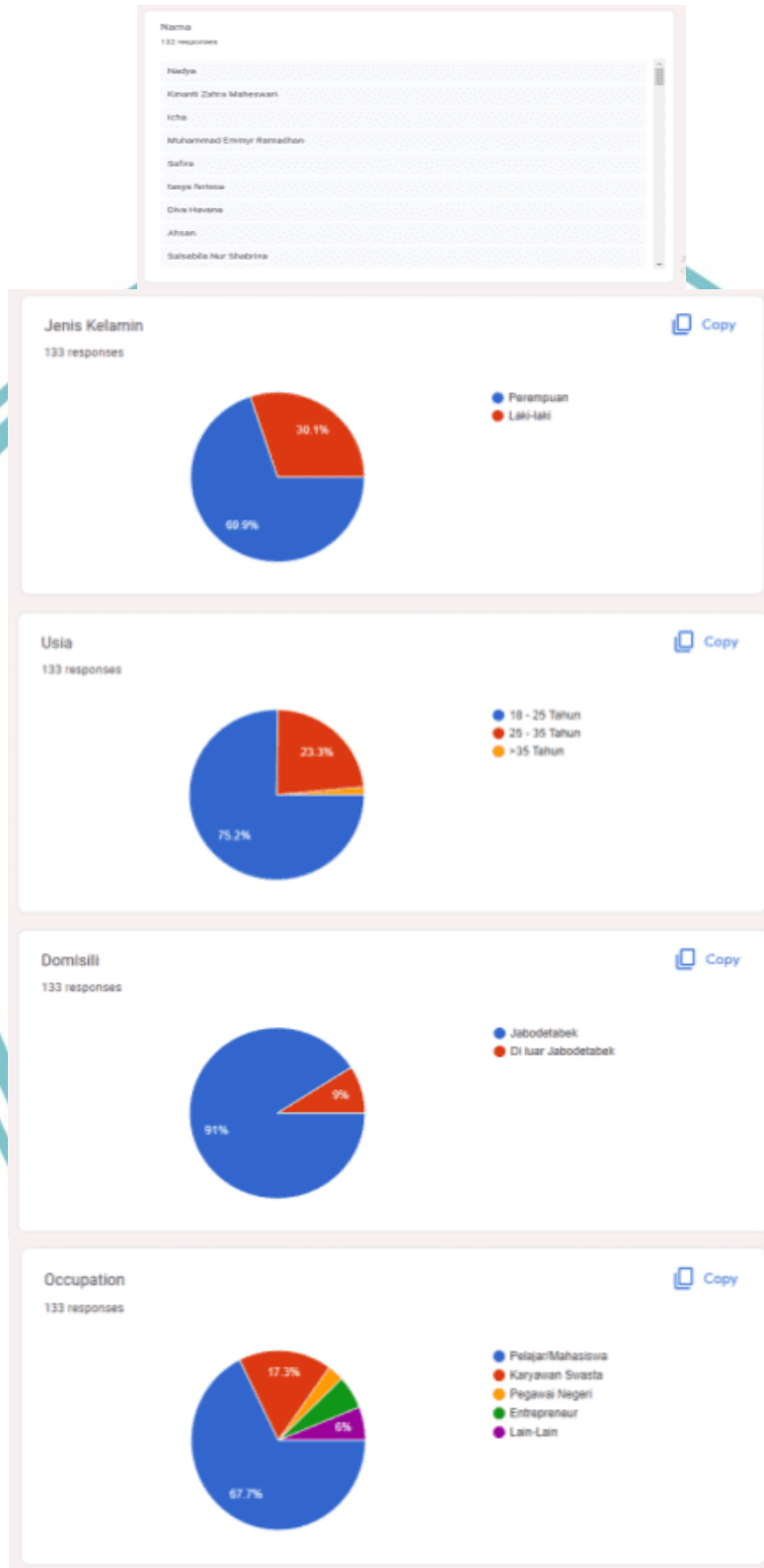



### Hak Cipta :

1. Dilarang mengutip sebagian atau seluruh karya tulis ini tanpa mencantumkan dan menyebutkan sumber :
  - a. Pengutipan hanya untuk kepentingan pendidikan, penelitian, penulisan karya ilmiah, penulisan laporan, penulisan kritik atau tinjauan suatu masalah.
  - b. Pengutipan tidak merugikan kepentingan yang wajar Politeknik Negeri Jakarta
2. Dilarang menaumumkan dan memperbanyak kepentingan atau seluruh karya tulis ini dalam bentuk apapun

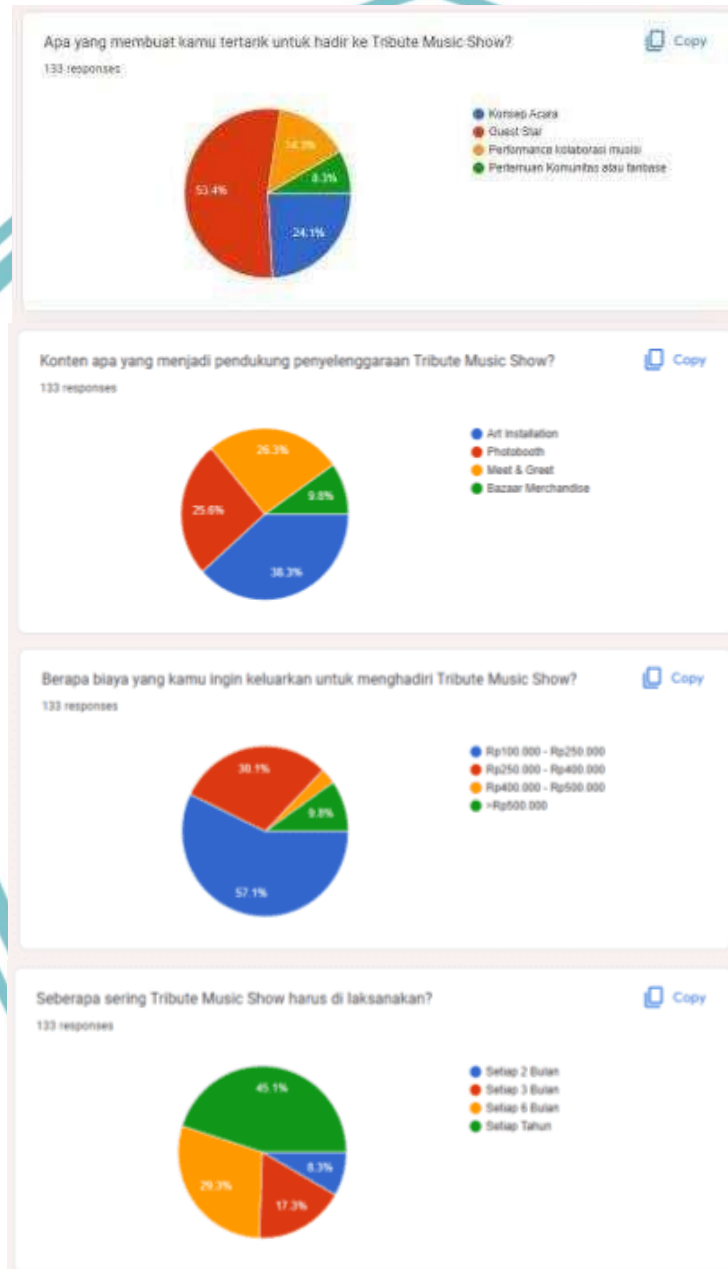

**Hak Cipta :**

1. Dilarang mengutip sebagian atau seluruh karya tulis ini tanpa mencantumkan dan menyebutkan sumber :
  - a. Pengutipan hanya untuk kepentingan pendidikan, penelitian, penulisan karya ilmiah, penulisan laporan, penulisan kritik atau tinjauan suatu masalah.
  - b. Pengutipan tidak merugikan kepentingan yang wajar Politeknik Negeri Jakarta
2. Dilarang menaumumkan dan memperbanyak sebagian atau seluruh karya tulis ini dalam bentuk apapun







- DOKUMENTASI WAWANCARA - FRIDAY NORAEBANG



- DOKUMENTASI WAWANCARA - DIZKOREA

POLITEKNIK  
NEGERI  
JAKARTA

**Hak Cipta :**

1. Dilarang mengutip sebagian atau seluruh karya tulis ini tanpa mencantumkan dan menyebutkan sumber :
  - a. Pengutipan hanya untuk kepentingan pendidikan, penelitian, penulisan karya ilmiah, penulisan laporan, penulisan kritik atau tinjauan suatu masalah.
  - b. Pengutipan tidak merugikan kepentingan yang wajar Politeknik Negeri Jakarta
2. Dilarang menaumumkan dan memperbanyak sebagian atau seluruh karya tulis ini dalam bentuk apapun

## LAMPIRAN 4 LOKASI PERUSAHAAN



© Hak Cipta milik Politeknik Negeri Jakarta

### Hak Cipta :

1. Dilarang mengutip sebagian atau seluruh karya tulis ini tanpa mencantumkan dan menyebutkan sumber :
  - a. Pengutipan hanya untuk kepentingan pendidikan, penelitian, penulisan karya ilmiah, penulisan laporan, penulisan kritik atau tinjauan suatu masalah.
  - b. Pengutipan tidak merugikan kepentingan yang wajar Politeknik Negeri Jakarta
2. Dilarang menaumumkan dan memperbanyak sebagian atau seluruh karya tulis ini dalam bentuk apapun



## © Hak Cipta milik Politeknik Negeri Jakarta

### Hak Cipta :

1. Dilarang mengutip sebagian atau seluruh karya tulis ini tanpa mencantumkan dan menyebutkan sumber :
  - a. Pengutipan hanya untuk kepentingan pendidikan, penelitian, penulisan karya ilmiah, penulisan laporan, penulisan kritik atau tinjauan suatu masalah.
  - b. Pengutipan tidak merugikan kepentingan yang wajar Politeknik Negeri Jakarta
2. Dilarang menaumumkan dan mempublikasikan sebagian atau seluruh karya tulis ini dalam bentuk apapun



**Hak Cipta :**

1. Dilarang mengutip sebagian atau seluruh karya tulis ini tanpa mencantumkan dan menyebutkan sumber :
  - a. Pengutipan hanya untuk kepentingan pendidikan, penelitian, penulisan karya ilmiah, penulisan laporan, penulisan kritik atau tinjauan suatu masalah.
  - b. Pengutipan tidak merugikan kepentingan yang wajar Politeknik Negeri Jakarta
2. Dilarang menaumumkan dan memperbanyak sebagian atau seluruh karya tulis ini dalam bentuk apapun



## © Hak Cipta milik Politeknik Negeri Jakarta

### Hak Cipta :

1. Dilarang mengutip sebagian atau seluruh karya tulis ini tanpa mencantumkan dan menyebutkan sumber :
  - a. Pengutipan hanya untuk kepentingan pendidikan, penelitian, penulisan karya ilmiah, penulisan laporan, penulisan kritik atau tinjauan suatu masalah.
  - b. Pengutipan tidak merugikan kepentingan yang wajar Politeknik Negeri Jakarta
2. Dilarang menaumumkan dan memperbanyak sebagian atau seluruh karya tulis ini dalam bentuk apapun



© Hak Cipta milik Politeknik Negeri Jakarta

Hak Cipta :

1. Dilarang mengutip sebagian atau seluruh karya tulis ini tanpa mencantumkan dan menyebutkan sumber :
  - a. Pengutipan hanya untuk kepentingan pendidikan, penelitian, penulisan karya ilmiah, penulisan laporan, penulisan kritik atau tinjauan suatu masalah.
  - b. Pengutipan tidak merugikan kepentingan yang wajar Politeknik Negeri Jakarta
2. Dilarang menaunumkan dan memperbanyak sebagian atau seluruh karya tulis ini dalam bentuk apapun



JAKARTA

## © Hak Cipta milik Politeknik Negeri Jakarta

### Hak Cipta :

1. Dilarang mengutip sebagian atau seluruh karya tulis ini tanpa mencantumkan dan menyebutkan sumber :
  - a. Pengutipan hanya untuk kepentingan pendidikan, penelitian, penulisan karya ilmiah, penulisan laporan, penulisan kritik atau tinjauan suatu masalah.
  - b. Pengutipan tidak merugikan kepentingan yang wajar Politeknik Negeri Jakarta
2. Dilarang menaumumkan dan memperbanyak sebagian atau seluruh karya tulis ini dalam bentuk apapun



JAKARTA

## © Hak Cipta milik Politeknik Negeri Jakarta

### Hak Cipta :

1. Dilarang mengutip sebagian atau seluruh karya tulis ini tanpa mencantumkan dan menyebutkan sumber :
  - a. Pengutipan hanya untuk kepentingan pendidikan, penelitian, penulisan karya ilmiah, penulisan laporan, penulisan kritik atau tinjauan suatu masalah.
  - b. Pengutipan tidak merugikan kepentingan yang wajar Politeknik Negeri Jakarta
2. Dilarang menaunumkan dan memperbanyak sebagian atau seluruh karya tulis ini dalam bentuk apapun

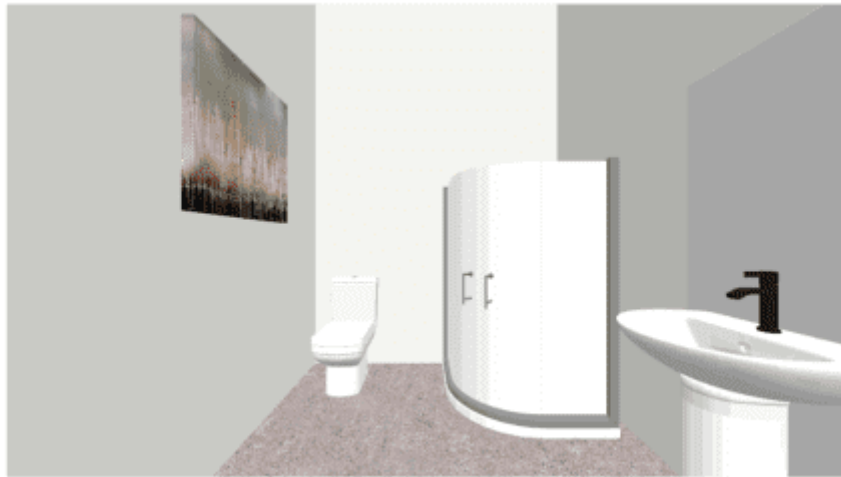
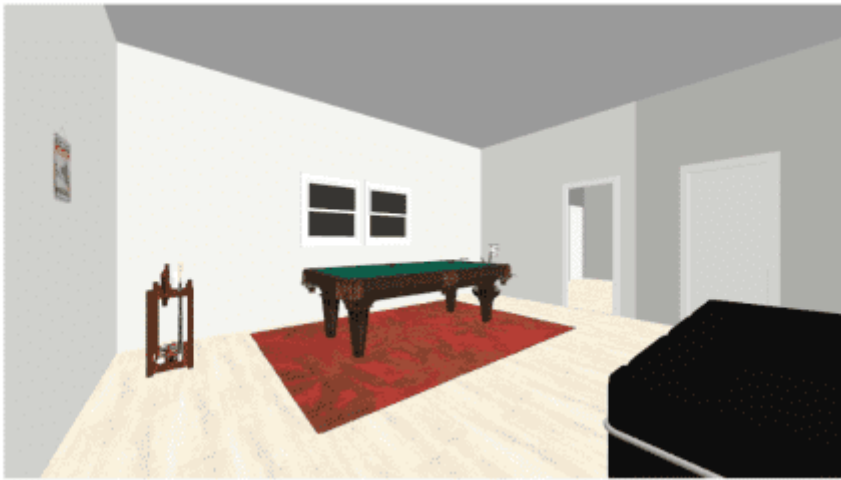

JAKARTA





**Hak Cipta :**

1. Dilarang mengutip sebagian atau seluruh karya tulis ini tanpa mencantumkan dan menyebutkan sumber :
  - a. Pengutipan hanya untuk kepentingan pendidikan, penelitian, penulisan karya ilmiah, penulisan laporan, penulisan kritik atau tinjauan suatu masalah.
  - b. Pengutipan tidak merugikan kepentingan yang wajar Politeknik Negeri Jakarta
2. Dilarang menaumumkan dan memperbanyak sebagian atau seluruh karya tulis ini dalam bentuk apapun





Hak Cipta :

1. Dilarang mengutip sebagian atau seluruh karya tulis ini tanpa mencantumkan dan menyebutkan sumber :
  - a. Pengutipan hanya untuk kepentingan pendidikan, penelitian, penulisan karya ilmiah, penulisan laporan, penulisan kritik atau tinjauan suatu masalah.
  - b. Pengutipan tidak merugikan kepentingan yang wajar Politeknik Negeri Jakarta
2. Dilarang menaunkumkan dan memperbanyak sebagian atau seluruh karya tulis ini dalam bentuk apapun

Lampiran II.C Peraturan Menteri Perdagangan R.I.  
 Nomor : 37/M-DAG/PER/9/2007  
 Tanggal : 4 September 2007

**PEMERINTAH KOTA JAKARTA TIMUR  
 BADAN PELAYANAN PERIJINAN TERPADU**

**FORMULIR PENDAFTARAN PERUSAHAAN  
 PERSEKUTUAN KOMANDITER (CV)**

Kepada Yth.

.....  
 Selaku  
 Kepala Kantor Pendaftaran Perusahaan  
 Kabupaten Buleleng  
 di -  
 Singaraja

Yang bertanda tangan di bawah ini mengajukan permintaan pendaftaran perusahaan sebagaimana dimaksud Undang-undang Nomor 3 Tahun 1982 tentang Wajib Daftar Perusahaan :

1. Pendaftaran : Baru  Pembaharuan/Perpanjangan  Perubahan  ?
2. Pembaharuan/Perpanjangan ke

**BAGIAN I : DATA PEMILIK** Diisi dengan huruf cetak

1. Nama Pengurus/  
Penanggungjawab
2. Tempat Lahir  Tgl. Lahir  -  -
3. Alamat rumah
- Propinsi  Kab/Kota/Kodya
- Kecamatan  Kelurahan
4. Nomor Telp./HP
5. Nomor KTP/Paspor
6. Kewarganegaraan

**BAGIAN II : LOKASI PERUSAHAAN**

1. Nama Perusahaan
2. Alamat Perusahaan
- Propinsi  Kabupaten
- Kecamatan  Kelurahan
- Kode Pos  No.Telp  Fax
- E-mail

**BAGIAN III : DATA UMUM PERUSAHAAN**

1. Nama Kelompok Perusahaan/Group (bila ada)
2. Status Perusahaan : Kantor Tunggal  Kantor Pusat  Kantor Cabang  Kantor Pembantu  Perwakilan  ?  
 Jika Kantor Cabang/Kantor Pembantu/Perwakilan, lengkapi data :
  - 1) Nama Perusahaan Induk
  - 2) Nomor TDP
  - Alamat Perusahaan
  - Propinsi  Kab/Kota/Kodya
  - Kecamatan  Kelurahan
3. Lokasi Unit Produksi (apabila ada)
- Propinsi  Kab/Kota/Kodya
4. a. Nasabah Utama Bank : 1.  2.
- b. Jumlah Bank dimana perusahaan ini menjadi nasabah
5. NPWP
6. Bentuk Penanaman Modal PMA  PMDN  Lainnya  ?
7. a. Tanggal Pendirian  -  -  b. Tanggal mulai kegiatan  -  -
8. Bentuk kerjasama dengan pihak ketiga (apabila ada) : Jaringan Internasional  Jaringan Nasional   
 Waralaba Internasional  Waralaba Nasional  KSO  Mandiri  ?
9. a. Merek Dagang (apabila ada)  No.
- b. Pemegang Hak Paten (apabila ada)  No.
- c. Pemegang Hak Cipta (apabila ada)  No.

**BAGIAN IV : LEGALITAS PERUSAHAAN**

- A. AKTA PENDIRIAN (Apabila ada)**
- Nomor  Tanggal Pengesahan  -  -
- Nama Notaris
- Alamat Perusahaan
- No. Telp



Hak Cipta :

1. Dilarang mengutip sebagian atau seluruh karya tulis ini tanpa mencantumkan dan menyebutkan sumber :
  - a. Pengutipan hanya untuk kepentingan pendidikan, penelitian, penulisan karya ilmiah, penulisan laporan, penulisan kritik atau tinjauan suatu masalah.
  - b. Pengutipan tidak merugikan kepentingan yang wajar Politeknik Negeri Jakarta
2. Dilarang meminumikan dan memperbanyak sebagian atau seluruh karya tulis ini dalam bentuk apapun

**B. IZIN-IZIN DAN LEGALITAS LAINNYA YANG DIMILIKI (SIUP, SII, SIRUK, HO, SITU, ... dst)**

No	Jenis Izin	Nomor	Dikeluarkan Oleh	Tanggal Dikeluarkan	Masa Laku (Th)
1.					
2.					
3.					
4.					

Kiri: Apabila ruangan pada formulir tidak cukup, agar ditulis pada lembar tersendiri dengan diandatangani Direktur Utama/Penanggung Jawab dan stempel perusahaan

**BAGIAN V - DATA PIMPINAN PERUSAHAAN**

Jumlah Pimpinan Perusahaan : Penanggungjawab  Sekutu Aktif  Sekutu Pasif  Sekutu Aktif Baru  Sekutu Pasif Baru

No (1)	Kedudukan dalam perusahaan (2)	Nama Lengkap (3)	Tempat/Tanggal Lahir (4)

Alamat Tetap (5)	Kode Pos (6)	Nomor Telepon (7)

Kewarganegaraan (8)	Tanggal Mulai Menduduki Jabatan (9)	Kedudukan dalam perusahaan lain (10)	Nama Perusahaan (11)

Alamat Perusahaan (12)	Kode Pos (13)	Nomor Telepon (14)	Tanggal Mulai Menduduki Jabatan (15)

Kiri: Apabila ruangan pada formulir tidak cukup, agar ditulis pada lembar tersendiri dengan diandatangani Direktur Utama/Penanggung Jawab dan stempel perusahaan

**BAGIAN VI - DATA PEMEGANG SAHAM**

JUMLAH PEMEGANG SAHAM (Selain yang menjabat sebagai Sekutu Aktif dan Sekutu Pasif) :

No (1)	Nama Lengkap (2)	Alamat Lengkap (3)	Kode Pos (4)	No. Telp (5)

Kewarganegaraan (6)	NPWP (7)	Jumlah Saham Yg Dimiliki (Lembar) (8)	Jumlah modal yang disetor (Rp.) (9)

Kiri: Apabila ruangan pada formulir tidak cukup, agar ditulis pada lembar tersendiri dengan diandatangani Direktur Utama/Penanggung Jawab dan stempel perusahaan

**BAGIAN VII - DATA KEGIATAN PERUSAHAAN**

**A. JENIS KEGIATAN USAHA**

1. Kegiatan Usaha Pokok

2. Kegiatan Usaha Lain :  
 a.   
 b.

3. Komoditi/Produk Utama

4. Komoditi/Produk Lain :  
 a.   
 b.

**B. Omset perusahaan ini per tahun (setelah perusahaan beroperasi) Rp.**   
Terbilang

**C. Modal dan Saham**

1. Modal Dasar Rp.  5. Nilai Nominal per Saham Rp.   
 2. Modal ditempatkan Rp.  6. Modal disetor Sekutu Aktif   
 3. Modal disetor Rp.  7. Modal disetor Sekutu Pasif   
 4. Banyaknya saham (Lembar)

**D. Total Asset (setelah perusahaan beroperasi) Rp.**



## © Hak Cipta milik Politeknik Negeri Jakarta

### Hak Cipta :

1. Dilarang mengutip sebagian atau seluruh karya tulis ini tanpa mencantumkan dan menyebutkan sumber :
- a. Pengutipan hanya untuk kepentingan pendidikan, penelitian, penulisan karya ilmiah, penulisan laporan, penulisan kritik atau tinjauan suatu masalah.
- b. Pengutipan tidak merugikan kepentingan yang wajar Politeknik Negeri Jakarta

E. Jumlah Karyawan : WNI    WNA    Total Jumlah

F. Kedudukan dalam mata rantai kegiatan usaha :

Produsen  Sub Distributor  Eksportir  Distributor/Wholesaler/Grosir  Importir  Pengecer  Agen

Jika Produsen, untuk perusahaan yang menggunakan mesin agar mengisi data :

a. Kapasitas terpasang :     Satuan

b. Kapasitas produksi per tahun :     Satuan

c. Kandungan Komponen produk : Lokal   % Impor   %

Jika Pengecer, sebutkan jenis usaha : Swalayan/Supermarket  Toserba/Department Store  Toko/Kios  Lainnya

#### BAGIAN VIII KATEGORI PERUSAHAAN

(Kantor Tanggal tidak perlu mengisi)

Apabila pendaftaran ini dilakukan oleh Kantor Pusat/Induk, agar disebutkan setiap Kantor Cabang/Kantor Pembantu/Perwakilan

No.	Nama Perusahaan	No. YDP	Alamat Perusahaan
(1)	(2)	(3)	(4)

Kab/Kota/Kodya	Propinsi	Kode Pos
(5)	(6)	(7)

No. Telp	Status Perusahaan	Jenis Kegiatan Usaha
(8)	(9)	(10)

Ket: Apabila ruangan pada formulir tidak cukup, agar diisi pada lembar tersendiri dengan ditandatangani Direktur Utama/Penanggung Jawab dan stempel perusahaan

#### BAGIAN IX PENGESAHAN

Demikian formulir pendaftaran perusahaan ini diisi dengan sebenarnya dan apabila dikemudian hari keterangan tersebut ternyata tidak benar, maka kami bersedia dituntut sesuai dengan peraturan perundang-undangan yang berlaku.

#### Keterangan :

\*) Beri tanda ✓

\*\*) Coret yang tidak perlu

Cap/Stempel Perusahaan & Materai

Tanda tangan  
Pengurus/Penanggung Jawab

Nama : \_\_\_\_\_

Jabatan : \_\_\_\_\_

#### LEMBAR PENGESAHAN/PENOLAKAN DAFTAR PERUSAHAAN (DIISI OLEH PETUGAS KPP)

1. Nama Perusahaan
2. Nomor Tanda Daftar Perusahaan  Berlaku s/d tgl  -  -

#### I. KETERANGAN PENDAFTARAN

##### a. Penyerahan Pertama / Ulangan

Nomor Agenda :     Tanggal  -  -  Paraf Petugas

##### b. Pengawasan/ Penelitian Formulir

Tanggal  -  -  Nama     Paraf Petugas

##### c. Pengesahan/ Penolakan

Tanggal  -  -

##### d. Dicatat Dalam Buku Induk Perusahaan

Nomor :     Tanggal  -  -  Nama Pencatat     Paraf Petugas

#### II. PENGENALAN TEMPAT (Lihat BAGIAN II. 2)

Kode Kecamatan

#### III. GOLONGAN POKOK (Lihat BAGIAN VII. A. 1)

Kode KBLI

#### IV. NOMOR URUT DAFTAR PERUSAHAAN (Lihat Kolom 2 Buku Agenda Penyerahan dan Pengembalian Formulir)

Nomor

#### V. CATATAN

1. Alasan Penolakan
2. Lain-lain

KEPALA BADAN PELAYANAN PERIJINAN TERPADU,  
KOTA JAKARTA TIMUR  
SELAKU  
KEPALA KANTOR PENDAFTARAN PERUSAHAAN

I Putu Karuna, SH  
NIP. 19660602 199403 1 011

Tembusan:

1. Kepala KPP Pusat;
2. Kepala KPP Propinsi;
3. Perusahaan yang bersangkutan.

**Hak Cipta :**

1. Dilarang mengutip sebagian atau seluruh karya tulis ini tanpa mencantumkan dan menyebutkan sumber :
  - a. Pengutipan hanya untuk kepentingan pendidikan, penelitian, penulisan karya ilmiah, penulisan laporan, penulisan kritik atau tinjauan suatu masalah.
  - b. Pengutipan tidak merugikan kepentingan yang wajar Politeknik Negeri Jakarta
2. Dilarang menaumumkan dan memperbanyak sebagian atau seluruh karya tulis ini dalam bentuk apapun





**Hak Cipta :**

1. Dilarang mengutip sebagian atau seluruh karya tulis ini tanpa mencantumkan dan menyebutkan sumber :
  - a. Pengutipan hanya untuk kepentingan pendidikan, penelitian, penulisan karya ilmiah, penulisan laporan, penulisan kritik atau tinjauan suatu masalah.
  - b. Pengutipan tidak merugikan kepentingan yang wajar Politeknik Negeri Jakarta
2. Dilarang menaunkumkan dan mempublikasikan sebagian atau seluruh karya tulis ini dalam bentuk apapun

**PERSEROAN KOMANDITER**

**CV. SEN CREATION**

**NOMOR :**

- Pada hari ini, Rabu 10-08-2022 (sepuluh agustus dua ribu dua puluh) -----  
-----
- Pukul 12.07 WIB (dua belas lewat tujuh Waktu Indonesia Bagian Barat). -----  
-----
- Berhadapan dengan saya, Khairunnas, Sarjana Hukum, Magister Kenotariatan, Notaris di Kecamatan Kramat Jati, dengan dihadiri saksi-saksi yang Saya, Notaris kenal dan nama-namanya akan disebutkan pada bagian akhir akta ini. -----  
-----
- 1. Tuan Muhammad Emmyr Ramadhan, Swasta, bertempat tinggal di Depok, Jl.H.Adih Nomor 35 Rukun Tetangga 03, Rukun Warga 04, Pemegang Kartu Penduduk Nomor 3276042412990002, Warga Negara Indonesia, untuk sementara berada di Kota Depok.
- 2. Nona Safa Salma Diva Havana, Swasta, bertempat tinggal di Jakarta , JL. Pucung I Nomor 8 Rukun Tetangga 001, Rukun Warga 004 , Pemegang Kartu Penduduk Nomor 3175\*\*\*\*\*3010\*\*6 , Warga Negara Indonesia, untuk sementara berada di Kota Depok.
- 3. Nona Safira Syifa Fahmi, Swasta, bertempat tinggal di Jakarta, JL. Dukuh IV Nomor 26F Rukun Tetangga 004, Rukun Warga 001, Pemegang Kartu Penduduk 3175\*\*\*\*\*0000\*\*3, Warga Negara Indonesia, untuk sementara berada di Kota Depok.
- Para penghadap menerangkan dan menyatakan bahwa para penghadap telah setuju dan mufakat untuk mendirikan Perseroan Komanditer dengan anggaran dasar sebagai berikut:-----

**Pasal 1**

- Perseroan ini bernama Perseroan Komanditer : -----

**Hak Cipta :**

1. Dilarang mengutip sebagian atau seluruh karya tulis ini tanpa mencantumkan dan menyebutkan sumber :
  - a. Pengutipan hanya untuk kepentingan pendidikan, penelitian, penulisan karya ilmiah, penulisan laporan, penulisan kritik atau tinjauan suatu masalah.
  - b. Pengutipan tidak merugikan kepentingan yang wajar Politeknik Negeri Jakarta
2. Dilarang menaumumkan dan mempublikasikan sebagian atau seluruh karya tulis ini dalam bentuk apapun

----- “ CV SEN Creation ”----- berkedudukan dan berkantor pusat di Kabupaten Jakarta Timur.

- Jika dipandang perlu atas permufakatan para persero dapat dibuka cabang-cabang dan/atau perwakilan-perwakilan di tempat lain di seluruh Wilayah Negara Republik Indonesia oleh perseroan pengurus -----

**Pasal 2**

- Maksud dan tujuan Perseroan ini ialah: -----
- a. Melakukan usaha jasa di bidang event Organizer, dimana kegiatannya meliputi :---
  - Melayani pembuatan acara music baik dari perencanaan hingga pelaporan acara. ;-
  - Melayani pembuatan Merchandise yang terdiri dari beberapa paket ;-----
  - Melayani pembuatan tour music di Indonesia. -----

**Pasal 3**

- Perseroan ini dimulai pada hari dan tanggal akta ini, dan didirikan untuk Waktu yang tidak ditentukan lamanya. -----
- Masing-masing persero sewaktu-waktu berhak untuk mengundurkan diri dari perseroan, asal saja persero yang bersangkutan memberikan maksudnya itu kepada pesero lainnya dua bulan sebelumnya. -----
- Dalam hal demikian, maka bagian dari pesero yang mengundurkan diri itu dalam perseroan dikeluarkan dan dibayarkan secara tunai kepadanya dalam 3 (tiga) bulan, terhitung dari dan menurut keadaan pada hari dan tanggal keluarnya/pengunduran diri pesero tersebut, sedang untuk selanjutnya perseroan diteruskan oleh para pesero lainnya.-----

**Hak Cipta :**

1. Dilarang mengutip sebagian atau seluruh karya tulis ini tanpa mencantumkan dan menyebutkan sumber :
  - a. Pengutipan hanya untuk kepentingan pendidikan, penelitian, penulisan karya ilmiah, penulisan laporan, penulisan kritik atau tinjauan suatu masalah.
  - b. Pengutipan tidak merugikan kepentingan yang wajar Politeknik Negeri Jakarta
2. Dilarang menaumumkan dan memperbanyak sebagian atau seluruh karya tulis ini dalam bentuk apapun

**Pasal 4**

- Modal dasar perseroan ini tidak ditentukan besarnya, dan sewaktu-waktu akan ternyata dan dapat dilihat dalam buku perseroan; demikian juga bagian dari masing-masing pesero dalam modal perseroan.-----
- Tiap-tiap penyertaan dalam modal oleh para pesero dilakukan atas persetujuan mereka bersama dan dimasukkan sebagai kredit dalam acara perseroan, dan kepada pesero yang berkenaan diberikan suatu tanda pembayaran yang sah dan ditandatangani oleh semua pesero.-----
- Selain modal, pesero tersebut juga memberikan tenaga, kecakapan dan keahlian serta Waktunya kepada perseroan.-----

**Pasal 5**

- Pesero Tuan Emmyr, Nyonya Diva dan Nyoya Safira tersebut adalah pesero pengurus yang bertanggung-jawab penuh dengan gelaran Direktur Utama, Direktur Keuangan dan Direktur Pemasaran. -----
- Pesero Tuan Emmyr, Nyonya Diva dan Nyoya Safira adalah pesero komanditer yang bertanggung-jawab atas pemasukan seluruh produk penjualan dalam perseroan. -----

**Pasal 6**

- Direktur mewakili perseroan di dalam dan di luar Pengadilan, dan karenanya berhak menanda-tangani untuk atas nama perseroan, mengikat perseroan terhadap pihak lain, atau pihak lain pada pesero, serta menjalankan semua hak dan kekuasaan, baik mengenai tindakan pengurusan maupun mengenai tindakan pemilikan, akan tetapi dengan pembatasan bahwa untuk:-----  
-----
- a. meminjam atau meminjamkan uang atas nama perseroan (dalam hal ini tidak termasuk pengambilan uang dari kredit yang telah dibuka);-----
- b. menjual atau melepaskan hak atas barang-barang milik perseroan;-----



**Hak Cipta :**

1. Dilarang mengutip sebagian atau seluruh karya tulis ini tanpa mencantumkan dan menyebutkan sumber :
  - a. Pengutipan hanya untuk kepentingan pendidikan, penelitian, penulisan karya ilmiah, penulisan laporan, penulisan kritik atau tinjauan suatu masalah.
  - b. Pengutipan tidak merugikan kepentingan yang wajar Politeknik Negeri Jakarta
2. Dilarang menaumumkan dan memperbanyak sebagian atau seluruh karya tulis ini dalam bentuk apapun

- c. membeli aset perseroan yang nilainya lebih dari Rp.25.000.000,--(dua puluh lima juta rupiah);-----
- d. mengikat perseroan sebagai penanggung/avalist;----- haruslah mendapat persetujuan tertulis terlebih dahulu dari dan atau bertindak bersama-sama dengan persero komanditer.-----
- Pesero pengurus berhak pula mengangkat seorang atau lebih kuasa, dengan memberikan kepadanya kekuasaan-kekuasaan yang dianggapnya perlu; demikian pula mencabut kekuasaan-kekuasaan yang dianggapnya perlu; demikian pula mencabut kekuasaan-kekuasaan tersebut.-----

**Pasal 7**

- Pesero pengurus mendapat gaji dan jaminan-jaminan lainnya yang jumlahnya ditetapkan oleh para pesero bersama.-----
- Gaji dan jaminan-jaminan lainnya tersebut akan dimasukkan dalam buku- buku perseroan sebagai pengeluaran/biaya perseroan.-----

**Pasal 8**

- Buku-buku perseroan ditutup pada akhir bulan Desember tiap-tiap tahun; untuk pertama kalinya pada tanggal.....-----  
Selambat-lambatnya pada akhir bulan Maret tahun berikutnya, untuk pertama kalinya selambat-lambatnya pada akhir bulan Maret dua ribu delapan (2008), para pesero Pengurus harus membuat neraca perhitungan laba rugi, dan untuk sahnya harus ditandatangani oleh semua pesero.-----
- Pembagian keuntungan harus segera dilakukan setelah neraca dan



**Hak Cipta :**

1. Dilarang mengutip sebagian atau seluruh karya tulis ini tanpa mencantumkan dan menyebutkan sumber :
  - a. Pengutipan hanya untuk kepentingan pendidikan, penelitian, penulisan karya ilmiah, penulisan laporan, penulisan kritik atau tinjauan suatu masalah.
  - b. Pengutipan tidak merugikan kepentingan yang wajar Politeknik Negeri Jakarta
2. Dilarang menaumumkan dan memperbanyak sebagian atau seluruh karya tulis ini dalam bentuk apapun

perhitungan laba-rugi tersebut disahkan, sedangkan jika terdapat kerugian, maka kerugian tersebut segera ditutup dengan cara mengurangi atau menambah modal perseroan.-----

**Pasal 9**

- Keuntungan-keuntungan yang diperoleh atau kerugian-kerugian yang diderita oleh perseroan dibagi antara atau dipikul oleh para pesero menurut perbandingan penyeteran masing-masing pesero dalam modal perseroan; akan tetapi dalam hal perseroan menderita rugi, maka pesero komanditer hanya turut bertanggung-jawab sampai jumlah pemasukan/penyeterannya dalam modal perseroan.-----

**Pasal 10**

- Jika salah seorang pesero meninggal dunia, maka perseroan tidak bubar, akan tetapi diteruskan oleh para pesero lainnya dengan ahli waris pesero yang meninggal dunia tersebut, atau dengan mereka yang mendapat hak darinya.-----
- Para ahli waris tersebut diwajibkan mengangkat seorang diantara mereka sendiri, atau mereka menunjuk orang lain sebagai wakil mereka dalam semua urusan perseroan.-----

**Pasal 11**

**Hak Cipta :**

1. Dilarang mengutip sebagian atau seluruh karya tulis ini tanpa mencantumkan dan menyebutkan sumber :
  - a. Pengutipan hanya untuk kepentingan pendidikan, penelitian, penulisan karya ilmiah, penulisan laporan, penulisan kritik atau tinjauan suatu masalah.
  - b. Pengutipan tidak merugikan kepentingan yang wajar Politeknik Negeri Jakarta
2. Dilarang menaunkumkan dan mempublikasikan sebagian atau seluruh karya tulis ini dalam bentuk apapun

- Jikalau seorang pesero jatuh pailit atau ditaruh dibawah pengampuan (curatele), maka pesero tersebut dianggap telah keluar satu hari sebelum ditetapkan keputusan yang berkenaan terhadap pesero dimaksud diatas, dan usaha – usaha perseroan diteruskan oleh para pesero lainnya; sedangkan bagian/hak dari pesero tersebut akan dikeluarkan/diserahkan/dibayarkan dalam waktu satu tahun dengan tunai kepada wakilnya yang sah menurut hukum, terhitung dari dan menurut keadaan pada hari dianggap keluarnya pesero tersebut.-----

**Pasal 12**

- Masing-masing pesero dilarang untuk memindahkan bagiannya baik sebagaimana maupun seluruhnya kepada orang lain, kecuali jikalau mengenai hal tersebut telah mendapat persetujuan terlebih dahulu dari para pesero lainnya; demikian pula halnya untuk menerima orang lain sebagai pesero baru. Yang dapat diterima atau yang berhak untuk menjalankan hak-hak sebagai pesero dalam perseroan ini hanyalah Warga Negara Indonesia.-----

**Pasal 13**

- Menguasai persoalan-persoalan yang timbul kemudian dan tidak atau tidak cukup diatur dalam akta ini, akan diputuskan oleh para pesero secara musyawarah untuk mufakat.-----

**Pasal 14**

- Mengenai akta ini dan segala akibat serta pelaksanaannya, para penghadap memiliki domisili di Kantor Kepaniteraan Pengadilan Negeri di Jakarta.--

**Hak Cipta :**

1. Dilarang mengutip sebagian atau seluruh karya tulis ini tanpa mencantumkan dan menyebutkan sumber :
  - a. Pengutipan hanya untuk kepentingan pendidikan, penelitian, penulisan karya ilmiah, penulisan laporan, penulisan kritik atau tinjauan suatu masalah.
  - b. Pengutipan tidak merugikan kepentingan yang wajar Politeknik Negeri Jakarta
2. Dilarang menaunkumkan dan memperbanyak sebagian atau seluruh karya tulis ini dalam bentuk apapun

- 
- Para penghadap menyatakan dengan ini menjalin akan kebenaran identitas para penghadap sesuai tanda pengenal yang disampaikan kepada saya, Notaris dan bertanggung jawab sepenuhnya atas hal tersebut dan selanjutnya para penghadap juga menyatakan telah mengerti dan memahami isi akta ini.-----
  - 
  - Akta ini diselesaikan pada pukul 13.05WIB (satu lewat lima Waktu Indonesia bagian Barat).-----  
Para penghadap dikenal oleh saya, Notaris.-----
  -
- DEMIKIAN AKTA INI**-----
- 
- Dibuat dan diselesaikan di ....., pada hari, tanggal dan jam tersebut pada bagian awal akta ini, dengan dihadiri oleh:-----
  - 1. ....
  - 2. ....
  - Keduanya pegawai Kantor Notaris, sebagai saksi-saksi.-----
  - Setelah saya, Notaris membacakan akta ini kepada para penghadap dan para saksi, maka segera para penghadap, para saksi dan saya, Notaris menanda-tangani akta ini.
  - Selanjutnya untuk pembuktian para penghadap dan ----- saksi-saksi membubuhkan sidik jari yang disediakan ---- untuk keperluan akta ini, demikian sesuai dengan ----- undang-undang jabatan notaris atau perundang-undangan - yang berlaku.
  - Dibuat dengan tiada tambahan, coretan maupun gantian.
  - Diberikan salinan yang sama bunyinya.

**Hak Cipta :**

1. Dilarang mengutip sebagian atau seluruh karya tulis ini tanpa mencantumkan dan menyebutkan sumber :
  - a. Pengutipan hanya untuk kepentingan pendidikan, penelitian, penulisan karya ilmiah, penulisan laporan, penulisan kritik atau tinjauan suatu masalah.
  - b. Pengutipan tidak merugikan kepentingan yang wajar Politeknik Negeri Jakarta
2. Dilarang menaumumkan dan memperbanyak sebagian atau seluruh karya tulis ini dalam bentuk apapun





Hak Cipta :

1. Dilarang mengutip sebagian atau seluruh karya tulis ini tanpa mencantumkan dan menyebutkan sumber :
  - a. Pengutipan hanya untuk kepentingan pendidikan, penelitian, penulisan karya ilmiah, penulisan laporan, penulisan kritik atau tinjauan suatu masalah.
  - b. Pengutipan tidak merugikan kepentingan yang wajar Politeknik Negeri Jakarta
2. Dilarang menaunkumkan dan memperbanyak sebagian atau seluruh karya tulis ini dalam bentuk apapun



**PEMERINTAH KOTA JAKARTA TIMUR**  
**KECAMATAN KRAMAT JATI**  
**KANTOR LURAH BALEKAMBANG**  
 Jalan Teuku Cik Ditiro Beringin Raya Kode Pos 13530  
 DKI JAKARTA

**SURAT KETERANGAN DOMISILI PERUSAHAAN**  
 No. : 503/22/V.58.IV.135/III/2022

Yang bertanda tangan di bawah ini, Kepala Balekambang Kecamatan Kramat Jati, Kota Jakarta Timur dengan ini menerangkan bahwa :

Nama	: Muhammad Emmyr Ramadhan
Tempat / Tanggal Lahir	: Jakarta, 24 – 12 – 1999
Jenis Kelamin	: Laki-laki
Agama / Kewarganegaraan	: Islam / Indonesia
No. KTP	: 3 2 7 6 0 4 2 4 1 2 9 9 0 0 2
Pekerjaan	: Wirausaha
Alamat tempat tinggal	: Jl. Pinang IV GG. Makmur NO.30 Pondok Labu

Benar saat ini membuka/mempunyai usaha sebagai berikut :

Nama Perusahaan	: CV. EN Creationn
Jenis Usaha	: Jasa Event Organizer
Alamat usaha	: Jl. Pucung No.8 RT01/04, Balekambang
No. Telepon Perusahaan	: 081314343835
Status Bangunan	: Milik sendiri
No. Akte Pendirian Perusahaan	: Nomor : 09 tanggal 07 – 03 – 2012
SK Pengesahan Kehakiman	: -
Penanggung Jawab	: Muhammad Emmyr Ramadhan

Demikianlah surat keterangan domisili perusahaan ini, dibuat dengan sebenarnya agar dapat dipergunakan sebagai persyaratan membuka rekening bank dan membuat NPWP Perusahaan.

DKI Jakarta, 10 Agustus 2022

Kepala Kelurahan Balekambang  
 Kec. Kramat Jati

**Mintarsih**  
 NIP. 17521927912 9129128



## LAMPIRAN 9 NOMOR POKOK WAJIB PAJAK (NPWP)

POLITEKNIK  
NEGERI  
JAKARTA

### Hak Cipta :

1. Dilarang mengutip sebagian atau seluruh karya tulis ini tanpa mencantumkan dan menyebutkan sumber :
  - a. Pengutipan hanya untuk kepentingan pendidikan, penelitian, penulisan karya ilmiah, penulisan laporan, penulisan kritik atau tinjauan suatu masalah.
  - b. Pengutipan tidak merugikan kepentingan yang wajar Politeknik Negeri Jakarta
2. Dilarang menaumumkan dan memperbanyak sebagian atau seluruh karya tulis ini dalam bentuk apapun



## © Hak Cipta milik Politeknik Negeri Jakarta

### Hak Cipta :

1. Dilarang mengutip sebagian atau seluruh karya tulis ini tanpa mencantumkan dan menyebutkan sumber :
  - a. Pengutipan hanya untuk kepentingan pendidikan, penelitian, penulisan karya ilmiah, penulisan laporan, penulisan kritik atau tinjauan suatu masalah.
  - b. Pengutipan tidak merugikan kepentingan yang wajar Politeknik Negeri Jakarta
2. Dilarang menaumumkan dan memperbanyak sebagian atau seluruh karya tulis ini dalam bentuk apapun







**Hak Cipta :**

1. Dilarang mengutip sebagian atau seluruh karya tulis ini tanpa mencantumkan dan menyebutkan sumber :
  - a. Pengutipan hanya untuk kepentingan pendidikan, penelitian, penulisan karya ilmiah, penulisan laporan, penulisan kritik atau tinjauan suatu masalah.
  - b. Pengutipan tidak merugikan kepentingan yang wajar Politeknik Negeri Jakarta
2. Dilarang menaumumkan dan memperbanyak sebagian atau seluruh karya tulis ini dalam bentuk apapun





**Hak Cipta :**

1. Dilarang mengutip sebagian atau seluruh karya tulis ini tanpa mencantumkan dan menyebutkan sumber :
  - a. Pengutipan hanya untuk kepentingan pendidikan, penelitian, penulisan karya ilmiah, penulisan laporan, penulisan kritik atau tinjauan suatu masalah.
  - b. Dilarang menaumpumkan dan memperbanyak kepentingan yang wajar Politeknik Negeri Jakarta
2. Dilarang menaumpumkan dan memperbanyak kepentingan yang wajar Politeknik Negeri Jakarta



**PEMERINTAH REPUBLIK INDONESIA**

**NOMOR INDUK BERUSAHA (NIB)**

[REDACTED]

Pemerintah Republik Indonesia c.q. Lembaga Pengelola dan Penyelenggara OSS berdasarkan ketentuan Pasal 24 ayat (1) Peraturan Pemerintah Nomor 24 Tahun 2018 tentang Pelayanan Perizinan Berusaha Terintegrasi Secara Elektronik, menerbitkan NIB kepada:

Nama Perusahaan	: CV SEN Creation
Alamat Perusahaan	: Jalan Pucung 1 No.8 RT01/04, Condet, Balekambang, Jakarta Timur
NPWP	: [REDACTED]
Nomor Telepon	: 0813-1434-3835
Nomor Fax	: -
Email	: sencreation@gmail.com
Nama KBLI	: Jasa Event Organizer

Kode KBLI	: 8320,
Status Penanaman Modal	: PMDN,

NIB merupakan identitas Pelaku Usaha dalam rangka pelaksanaan kegiatan berusaha dan berlaku selama menjalankan kegiatan usaha sesuai ketentuan peraturan perundang-undangan.

NIB adalah bukti Pendaftaran Penanaman Modal/Berusaha yang sekaligus merupakan pengesahan Tanda Daftar Perusahaan .

OSS berwenang untuk melakukan evaluasi dan/atau perubahan atas izin usaha (izin komersial/operasional) sesuai ketentuan perundang-undangan.

Seluruh data yang tercantum dalam NIB dapat berubah sesuai dengan perkembangan kegiatan berusaha

Ditetapkan tanggal : 8 Agustus 2022

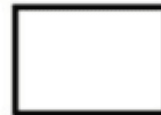

*Dokumen ini dikeluarkan dari Sistem OSS atas dasar data dari pelaku usaha. Kebenaran dan keabsahan atas data yang ditampilkan dalam dokumen ini dan data yang tersimpan dalam Sistem OSS menjadi tanggung jawab pelaku usaha sepenuhnya.*

**Hak Cipta :**

1. Dilarang mengutip sebagian atau seluruh karya tulis ini tanpa mencantumkan dan menyebutkan sumber :
  - a. Pengutipan hanya untuk kepentingan pendidikan, penelitian, penulisan karya ilmiah, penulisan laporan, penulisan kritik atau tinjauan suatu masalah.
  - b. Pengutipan tidak merugikan kepentingan yang wajar Politeknik Negeri Jakarta
2. Dilarang menaumumkan dan memperbanyak sebagian atau seluruh karya tulis ini dalam bentuk apapun



© Hak Cipta milik Politeknik Negeri Jakarta

Hak Cipta :

1. Dilarang mengutip sebagian atau seluruh karya tulis ini tanpa mencantumkan dan menyebutkan sumber :
  - a. Pengutipan hanya untuk kepentingan pendidikan, penelitian, penulisan karya ilmiah, penulisan laporan, penulisan kritik atau tinjauan suatu masalah.
  - b. Pengutipan tidak merugikan kepentingan yang wajar Politeknik Negeri Jakarta
2. Dilarang menaumkan dan memperbanyak sebagian atau seluruh karya tulis ini dalam bentuk apapun



**Hak Cipta :**

1. Dilarang mengutip sebagian atau seluruh karya tulis ini tanpa mencantumkan dan menyebutkan sumber :
  - a. Pengutipan hanya untuk kepentingan pendidikan, penelitian, penulisan karya ilmiah, penulisan laporan, penulisan kritik atau tinjauan suatu masalah.
  - b. Pengutipan tidak merugikan kepentingan yang wajar Politeknik Negeri Jakarta
2. Dilarang menaumumkan dan memperbanyak sebagian atau seluruh karya tulis ini dalam bentuk apapun



LAMPIRAN 12  
ID CARD PERUSAHAAN  
POLITEKNIK  
NEGERI  
JAKARTA

## © Hak Cipta milik Politeknik Negeri Jakarta

### Hak Cipta :

1. Dilarang mengutip sebagian atau seluruh karya tulis ini tanpa mencantumkan dan menyebutkan sumber :
  - a. Pengutipan hanya untuk kepentingan pendidikan, penelitian, penulisan karya ilmiah, penulisan laporan, penulisan kritik atau tinjauan suatu masalah.
  - b. Pengutipan tidak merugikan kepentingan yang wajar Politeknik Negeri Jakarta
2. Dilarang menaumumkan dan memperbanyak sebagian atau seluruh karya tulis ini dalam bentuk apapun



**Hak Cipta :**

1. Dilarang mengutip sebagian atau seluruh karya tulis ini tanpa mencantumkan dan menyebutkan sumber :
  - a. Pengutipan hanya untuk kepentingan pendidikan, penelitian, penulisan karya ilmiah, penulisan laporan, penulisan kritik atau tinjauan suatu masalah.
  - b. Pengutipan tidak merugikan kepentingan yang wajar Politeknik Negeri Jakarta
2. Dilarang menaumumkan dan memperbanyak sebagian atau seluruh karya tulis ini dalam bentuk apapun



LAMPIRAN 13  
MEDIA SOSIAL 1DAY NIGHT  
POLITEKNIK  
NEGERI  
JAKARTA

## © Hak Cipta milik Politeknik Negeri Jakarta

### Hak Cipta :

1. Dilarang mengutip sebagian atau seluruh karya tulis ini tanpa mencantumkan dan menyebutkan sumber :
  - a. Pengutipan hanya untuk kepentingan pendidikan, penelitian, penulisan karya ilmiah, penulisan laporan, penulisan kritik atau tinjauan suatu masalah.
  - b. Pengutipan tidak merugikan kepentingan yang wajar Politeknik Negeri Jakarta
2. Dilarang menaumumkan dan memperbanyak sebagian atau seluruh karya tulis ini dalam bentuk apapun

### Instagram @\_1daynight

**@\_1daynight**

20 Posts    720 Followers    23 Following

**1Day (TRIBUTE NIGHT)**  
Event  
'Memories on Shuffle'  
Created to bring back the memories & love of the youth towards 1D music.

(POSTPONE)  
MS HALL, South Jakarta.  
#sabimusik  
[forms.gle/ijAgYmudY8nEBxCn8](https://forms.gle/ijAgYmudY8nEBxCn8)

Followed by mileeeaaaa, sassfir and 6 others

Following    Message

1D    Twitter

**ANNOUNCEMENT**  
TO ALL DIRECTORERS OUT THERE ESPECIALLY INDONESIA,  
FIRST, WE WOULD LIKE TO THANK YOU ALL BECAUSE OF YOUR EXCITEMENT FOR THIS EVENT BUT WE HAVE SOMETHING REALLY IMPORTANT NEWS TO SHARE.  
AFTER ALL CONSIDERATION AND DISCUSSION WITH AUTHORITIES, DUE TO THE RECENT COVID-19 SITUATION, WE ARE POSTPONING 1DAY : MEMORIES ON SHUFFLE.  
TO ALL TICKET HOLDERS, WE'LL EMAIL YOU ABOUT THE REFUND INFORMATION, AND AFTER THE SITUATION GETTER AND SAFE, WE WILL INFORM ABOUT THE RESCHEDULE IMMEDIATELY.



**Hak Cipta :**

1. Dilarang mengutip sebagian atau seluruh karya tulis ini tanpa mencantumkan dan menyebutkan sumber :
  - a. Pengutipan hanya untuk kepentingan pendidikan, penelitian, penulisan karya ilmiah, penulisan laporan, penulisan kritik atau tinjauan suatu masalah.
  - b. Pengutipan tidak merugikan kepentingan yang wajar Politeknik Negeri Jakarta
2. Dilarang menaunkumkan dan memperbanyak sebagian atau seluruh karya tulis ini dalam bentuk apapun

Twitter @1daynight





**1Day: Memories On Shuffle**  
 @1daynight

 MARCH 21st 2020 MS Hall  MS Hall, Viky Sianipar Music Center, South Jakarta info.kamisabi@gmail.com  
[#sabimusik](#)

 [forms.gle/ijAgYmudY8nEBx...](https://forms.gle/ijAgYmudY8nEBx...)  
 Joined February 2020

10 Following    335 Followers

Tweets
Tweets & replies
Media
Likes

 Pinned Tweet



**1Day: Memories On ...** @1d... · 20 Feb 2020 ...

1DAY: MEMORIES ON SHUFFLE

 Save the date!

**Hak Cipta :**

1. Dilarang mengutip sebagian atau seluruh karya tulis ini tanpa mencantumkan dan menyebutkan sumber :
  - a. Pengutipan hanya untuk kepentingan pendidikan, penelitian, penulisan karya ilmiah, penulisan laporan, penulisan kritik atau tinjauan suatu masalah.
  - b. Pengutipan tidak merugikan kepentingan yang wajar Politeknik Negeri Jakarta
2. Dilarang menaumumkan dan memperbanyak sebagian atau seluruh karya tulis ini dalam bentuk apapun



© Hak Cipta milik Politeknik Negeri Jakarta

Hak Cipta :

1. Dilarang mengutip sebagian atau seluruh karya tulis ini tanpa mencantumkan dan menyebutkan sumber :
  - a. Pengutipan hanya untuk kepentingan pendidikan, penelitian, penulisan karya ilmiah, penulisan laporan, penulisan kritik atau tinjauan suatu masalah.
  - b. Pengutipan tidak merugikan kepentingan yang wajar Politeknik Negeri Jakarta
2. Dilarang menaunkumkan dan memperbanyak sebadan atau seluruh karya tulis ini dalam bentuk apapun



**Hak Cipta :**

1. Dilarang mengutip sebagian atau seluruh karya tulis ini tanpa mencantumkan dan menyebutkan sumber :
  - a. Pengutipan hanya untuk kepentingan pendidikan, penelitian, penulisan karya ilmiah, penulisan laporan, penulisan kritik atau tinjauan suatu masalah.
  - b. Pengutipan tidak merugikan kepentingan yang wajar Politeknik Negeri Jakarta
2. Dilarang menaumumkan dan memperbanyak sebagian atau seluruh karya tulis ini dalam bentuk apapun



© Hak Cipta milik Politeknik Negeri Jakarta

Hak Cipta :

1. Dilarang mengutip sebagian atau seluruh karya tulis ini tanpa mencantumkan dan menyebutkan sumber :
  - a. Pengutipan hanya untuk kepentingan pendidikan, penelitian, penulisan karya ilmiah, penulisan laporan, penulisan kritik atau tinjauan suatu masalah.
  - b. Pengutipan tidak merugikan kepentingan yang wajar Politeknik Negeri Jakarta
2. Dilarang menaunumkan dan mempublikasikan sebagian atau seluruh karya tulis ini dalam bentuk apapun



**Hak Cipta :**

1. Dilarang mengutip sebagian atau seluruh karya tulis ini tanpa mencantumkan dan menyebutkan sumber :
  - a. Pengutipan hanya untuk kepentingan pendidikan, penelitian, penulisan karya ilmiah, penulisan laporan, penulisan kritik atau tinjauan suatu masalah.
  - b. Pengutipan tidak merugikan kepentingan yang wajar Politeknik Negeri Jakarta
2. Dilarang menaumumkan dan memperbanyak sebagian atau seluruh karya tulis ini dalam bentuk apapun





### Hak Cipta :

1. Dilarang mengutip sebagian atau seluruh karya tulis ini tanpa mencantumkan dan menyebutkan sumber :
  - a. Pengutipan hanya untuk kepentingan pendidikan, penelitian, penulisan karya ilmiah, penulisan laporan, penulisan kritik atau tinjauan suatu masalah.
  - b. Pengutipan tidak merugikan kepentingan yang wajar Politeknik Negeri Jakarta
2. Dilarang menaumumkan dan memperbanyak sebagian atau seluruh karya tulis ini dalam bentuk apapun

1DAY NIGHT: MEMORIES ON SHUFFLE • JULY 2023

P. 03

## PROFIL ORGANIZER

CV SEN Creation adalah perusahaan event organizer yang memiliki fokus pada penyelenggaraan acara musik yang dipilih lebih spesifik yaitu sebuah Tribute Music Show bernama 1Day Night. SEN Creation dalam setiap penyelenggaraan sebuah event memiliki keunikan yaitu 3C, Collaborative, Creative dan Contribute.

# SEN

CREATION

### VISI

Menjadi penyelenggara acara terkemuka, terpercaya dan dapat diakui di tingkat nasional & internasional dalam menyelenggarakan acara dengan mengutamakan kepuasan klien dan menjadi standar bagi penyelenggara acara lainnya.

### MISI

Menciptakan acara berdampak positif yang berkelanjutan dengan memprioritaskan pelayanan kepada klien dan membantu memenuhi kebutuhan teknis, menggunakan elaborasi dan kolaborasi pada setiap *stake holder* yang terlibat dalam setiap acara.

**Hak Cipta :**

1. Dilarang mengutip sebagian atau seluruh karya tulis ini tanpa mencantumkan dan menyebutkan sumber :
  - a. Pengutipan hanya untuk kepentingan pendidikan, penelitian, penulisan karya ilmiah, penulisan laporan, penulisan kritik atau tinjauan suatu masalah.
  - b. Pengutipan tidak merugikan kepentingan yang wajar Politeknik Negeri Jakarta
2. Dilarang menaunkumkan dan memperbanyak sebagian atau seluruh karya tulis ini dalam bentuk apapun

TODAY NIGHT: MEMORIES ON SHUFFLE • JULY 2023

P. 04

# LATAR BELAKANG

One Direction adalah sebuah grup vokal Inggris-Irlandia berbasis di London, terdiri dari Niall Horan, Liam Payne, Harry Styles, Louis Tomlinson, dan Zayn Malik. Mereka dikontrak oleh kontrak rekaman Simon Cowell Syco Records pada saat selesai dari kompetisi The X Factor pada tahun 2010. Namun pada tahun 2016, One Direction berpisah dan para personilnya memutuskan untuk bersolo karir. Sebelum itu, Zayn terlebih dahulu keluar pada tahun 2015.

Berpisahnya personil 1D atau *One Direction* membuat banyak penggemarnya (*Directioners*) rindu dan berharap mereka akan kembali tergabung dalam *boyband* tersebut. Penggemar One Direction (*Directioners*) di seluruh dunia tetap memperingati hari tersebut di setiap tahunnya dengan antusias yang tinggi, khususnya di Indonesia. Tahun 2020 silam, One Direction dikabarkan akan menggelar konser reuni, berbagai penggemar One Direction (*Directioners*) seluruh dunia menantikan acaranya. Namun hal tersebut masih menjadi tanda tanya karena tidak terealisasikan.

Seiring berjalannya waktu, hal tersebut memotivasi kami untuk memfasilitasi dan mendukung kebutuhan penggemar One Direction (*Directioners*) di Indonesia. Para *Directioners* dapat saling berekspresi dengan kembali mengenang musik One Direction. Serta memperingati hari lahir yang ke-11 dengan suasana yang hangat. Dengan harapan One Direction mengetahui banyak sekali penggemarnya yang tetap mencintai mereka dan mendukung keputusan mereka.



## Hak Cipta :

1. Dilarang mengutip sebagian atau seluruh karya tulis ini tanpa mencantumkan dan menyebutkan sumber :
  - a. Pengutipan hanya untuk kepentingan pendidikan, penelitian, penulisan karya ilmiah, penulisan laporan, penulisan kritik atau tinjauan suatu masalah.
  - b. Pengutipan tidak merugikan kepentingan yang wajar Politeknik Negeri Jakarta
2. Dilarang menaumumkan dan mempublikasikan sebagian atau seluruh karya tulis ini dalam bentuk apapun

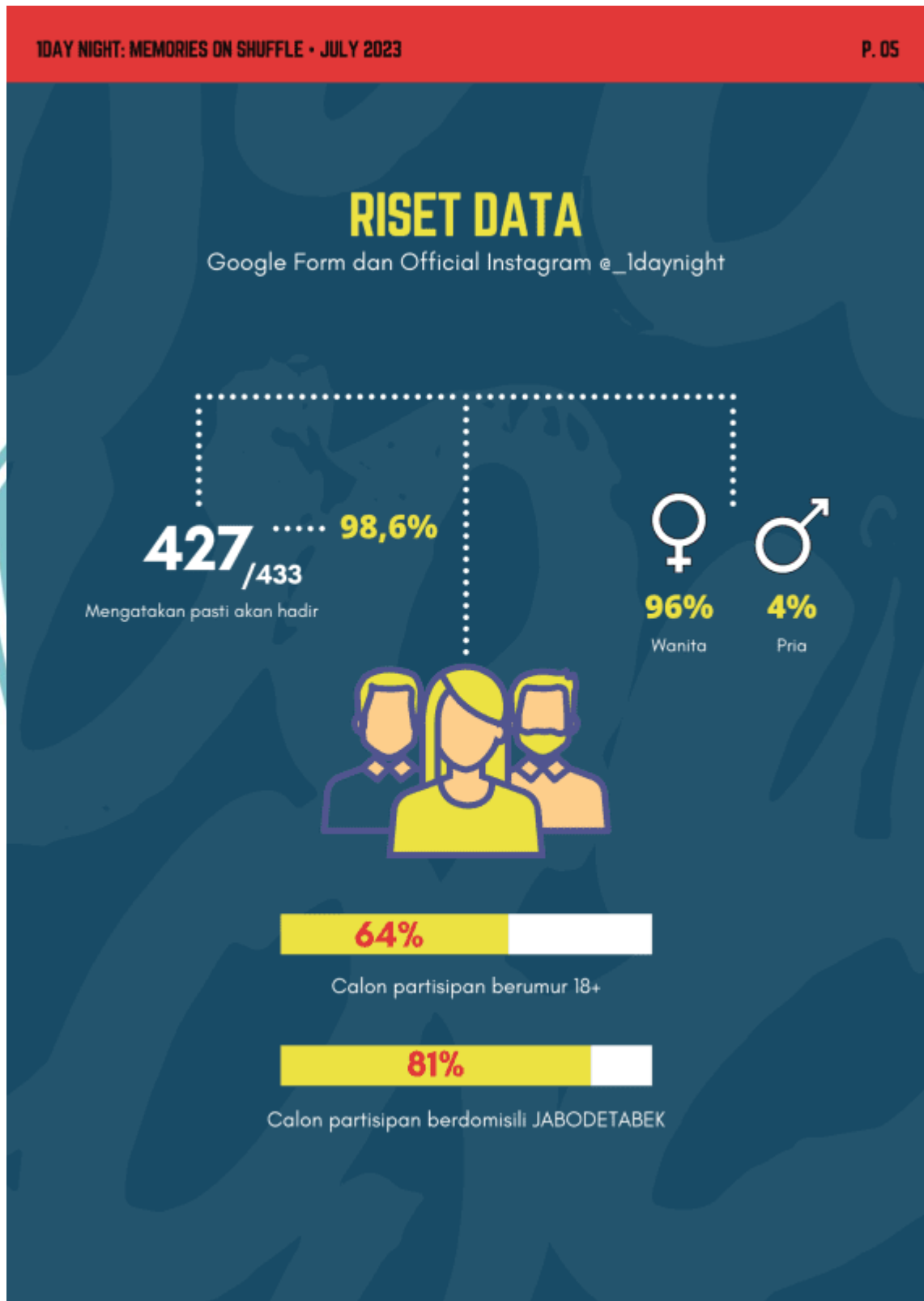

**Hak Cipta :**

1. Dilarang mengutip sebagian atau seluruh karya tulis ini tanpa mencantumkan dan menyebutkan sumber :
  - a. Pengutipan hanya untuk kepentingan pendidikan, penelitian, penulisan karya ilmiah, penulisan laporan, penulisan kritik atau tinjauan suatu masalah.
  - b. Pengutipan tidak merugikan kepentingan yang wajar Politeknik Negeri Jakarta
2. Dilarang menaumumkan dan memperbanyak sebagian atau seluruh karya tulis ini dalam bentuk apapun

1DAY NIGHT: MEMORIES ON SHUFFLE • JULY 2023

P. 06

# 1DAY NIGHT

## MEMORIES ON SHUFFLE

Acara tribute musik intim yang didedikasikan untuk mengingat dan menghargai 1D saat bekerja di bisnis musik. 1DAY hadir dengan tema "Coming Back Home" yang bertujuan untuk menciptakan suasana rumah, tempat dimana kenangan tercipta. Makna yang tersirat di balik kata yang dimaksud rumah adalah One Direction, sebagai rumah bagi para directioner untuk kembali pulang dan memutar balik kenangan.

Acara ini akan diisi dengan banyak kegiatan menarik untuk menghadirkan nostalgia era 1D. Pengunjung atau directioner di sekitar Indonesia akan berkumpul untuk bertemu dan juga bernyanyi dan menari sepanjang malam diiringi lagu-lagu 1D.

Tempat : Musicorium, Jakarta

Tanggal : 12 Juli, 2023

Waktu : 18.30 - 21.00 WIB

**Hak Cipta :**

1. Dilarang mengutip sebagian atau seluruh karya tulis ini tanpa mencantumkan dan menyebutkan sumber :
  - a. Pengutipan hanya untuk kepentingan pendidikan, penelitian, penulisan karya ilmiah, penulisan laporan, penulisan kritik atau tinjauan suatu masalah.
  - b. Pengutipan tidak merugikan kepentingan yang wajar Politeknik Negeri Jakarta
2. Dilarang menaumumkan dan memperbanyak sebagian atau seluruh karya tulis ini dalam bentuk apapun

TODAY NIGHT: MEMORIES ON SHUFFLE • JULY 2023

P. 07

# TUJUAN

1. Menjadi wadah untuk menyalurkan kerinduan para Directioners.
2. Menciptakan kembali memori dan kecintaan terhadap One Direction.
3. Bernostalgia dengan para Directioners di Indonesia.
4. Menghibur para Directioners dengan konten seputar One Direction.
5. Menyanyi dan menari bersama untuk mengeskpresikan diri.



**Hak Cipta :**

1. Dilarang mengutip sebagian atau seluruh karya tulis ini tanpa mencantumkan dan menyebutkan sumber :
  - a. Pengutipan hanya untuk kepentingan pendidikan, penelitian, penulisan karya ilmiah, penulisan laporan, penulisan kritik atau tinjauan suatu masalah.
  - b. Pengutipan tidak merugikan kepentingan yang wajar Politeknik Negeri Jakarta
2. Dilarang menaunkumkan dan mempublikan sebagian atau seluruh karya tulis ini dalam bentuk apapun

TODAY NIGHT: MEMORIES ON SHUFFLE • JULY 2023

P. 08

# SEGMENTASI PASAR

## I. Geografis

Masyarakat yang berada di kawasan Jakarta, Bogor, Depok, Tangerang, Bekasi (JABODETABEK) diutamakan Jakarta.

## II. Demografis

- |                          |  |
|--------------------------|--|
| a. Umur                  | : 18 - 30 tahun  |
| b. Jenis Kelamin         | : Laki-laki dan Perempuan  |
| c. Profesi               | : Mahasiswa, Freelancer, Pecinta Musik, dll.                     |
| d. Kelompok Generasi     | : Gen Z  |
| e. Daya Beli/Penghasilan | : Menengah ke Atas (Pendapatan Rp3.000.000 - Rp8.000.000 /bulan) |

## III. Psikografis

- a. Masyarakat yang menyukai group One Direction
- b. Anggota komunitas atau fanbase suatu musisi
- c. Masyarakat yang memiliki ketertarikan terhadap cuaca adalah memilih hiburan bersifat leisure atau entertainment
- d. Masyarakat dengan ketertarikan dalam musik dari musisi lokal & luar.



- Hak Cipta :
1. Dilarang mengutip sebagian atau seluruh karya tulis ini tanpa mencantumkan dan menyebutkan sumber :
    - a. Pengutipan hanya untuk kepentingan pendidikan, penelitian, penulisan karya ilmiah, penulisan laporan, penulisan kritik atau tinjauan suatu masalah.
    - b. Pengutipan tidak merugikan kepentingan yang wajar Politeknik Negeri Jakarta
  2. Dilarang menaumumkan dan mempublikasikan sebagian atau seluruh karya tulis ini dalam bentuk apapun

10AY NIGHT: MEMORIES ON SHUFFLE • JULY 2023 P. 09

## TARGET VISITOR

 500 orang

## TARGET SPONSOR













**Hak Cipta :**

1. Dilarang mengutip sebagian atau seluruh karya tulis ini tanpa mencantumkan dan menyebutkan sumber :
  - a. Pengutipan hanya untuk kepentingan pendidikan, penelitian, penulisan karya ilmiah, penulisan laporan, penulisan kritik atau tinjauan suatu masalah.
  - b. Pengutipan tidak merugikan kepentingan yang wajar Politeknik Negeri Jakarta
2. Dilarang menaunumkan dan mempublikasikan sebagian atau seluruh karya tulis ini dalam bentuk apapun

1DAY NIGHT: MEMORIES ON SHUFFLE • JULY 2023 P. 10

# TARGET INFLUENCER



Aaliyah Masaid



Salwa Turmeis



Baila Fauri



Shirin Al Athrus



Shalom Razade



Keshya Valerie



Shealyn Aisyah



### Hak Cipta :

1. Dilarang mengutip sebagian atau seluruh karya tulis ini tanpa mencantumkan dan menyebutkan sumber :
  - a. Pengutipan hanya untuk kepentingan pendidikan, penelitian, penulisan karya ilmiah, penulisan laporan, penulisan kritik atau tinjauan suatu masalah.
  - b. Pengutipan tidak merugikan kepentingan yang wajar Politeknik Negeri Jakarta
2. Dilarang menaunkumkan dan mempublikasikan sebagian atau seluruh karya tulis ini dalam bentuk apapun

TODAY NIGHT: MEMORIES ON SHUFFLE • JULY 2023

P. 11

# DESKRIPSI EVENT

## Program Utama

Sing-along (menyanyi bersama) merupakan program utama, akan disediakan dua mic diatas panggung untuk partisipan yang ingin memimpin bernyanyi bersama. Dilengkapi dengan TV plasma di panggung dan penampilan dari DJ yang ikut mengiringi partisipan.



## Program Pendukung

Mini Art Installation merupakan instalasi kecil dengan tema "Coming Back Home". Partisipan dapat berfoto, melihat estetika, serta mengenang memori tentang 1D pada *hanging photos*. Kami menyediakan pojok nostalgia dengan konsep ruang tamu.



**Hak Cipta :**

1. Dilarang mengutip sebagian atau seluruh karya tulis ini tanpa mencantumkan dan menyebutkan sumber :
  - a. Pengutipan hanya untuk kepentingan pendidikan, penelitian, penulisan karya ilmiah, penulisan laporan, penulisan kritik atau tinjauan suatu masalah.
  - b. Pengutipan tidak merugikan kepentingan yang wajar Politeknik Negeri Jakarta
2. Dilarang menaumumkan dan mempublikasikan sebagian atau seluruh karya tulis ini dalam bentuk apapun

TODAY NIGHT: MEMORIES ON SHUFFLE • JULY 2023

P. 12

# RUNDOWN

START	18.35
ID Welcoming Video	18.35 - 18.40
First Row Sing-along	18.40 - 18.55
DJ Jongga Performance	18.55 - 19.35
PANIC ATTACK	19.35 - 19.50
Second Row Sing-along	19.50 - 20.10
Memorable Things	20.10 - 20.25
GUESS THE PICTURE	20.25 - 20.40
CLOSING	20.40 - 21.00

## Mini Art Installation

Partisipan diperbolehkan menggunakan atribut atau fasilitas *Mini Art Installation* selama acara berlangsung.





Hak Cipta :

1. Dilarang mengutip sebagian atau seluruh karya tulis ini tanpa mencantumkan dan menyebutkan sumber :
  - a. Pengutipan hanya untuk kepentingan pendidikan, penelitian, penulisan karya ilmiah, penulisan laporan, penulisan kritik atau tinjauan suatu masalah.
  - b. Pengutipan tidak merugikan kepentingan yang wajar Politeknik Negeri Jakarta
2. Dilarang menaunkumkan dan memperbanyak kepentingan yang merugikan Politeknik Negeri Jakarta

TDAY NIGHT: MEMORIES ON SHUFFLE • JULIY 2023

P. 13

MUSICITORIUM JAKARTA



Lokasi :  
 Jl. TB Simatupang  
 Cilandak Bar,  
 Kec. Cilandak  
 Kota Jakarta Selatan  
 Daerah Khusus Ibukota  
 Jakarta

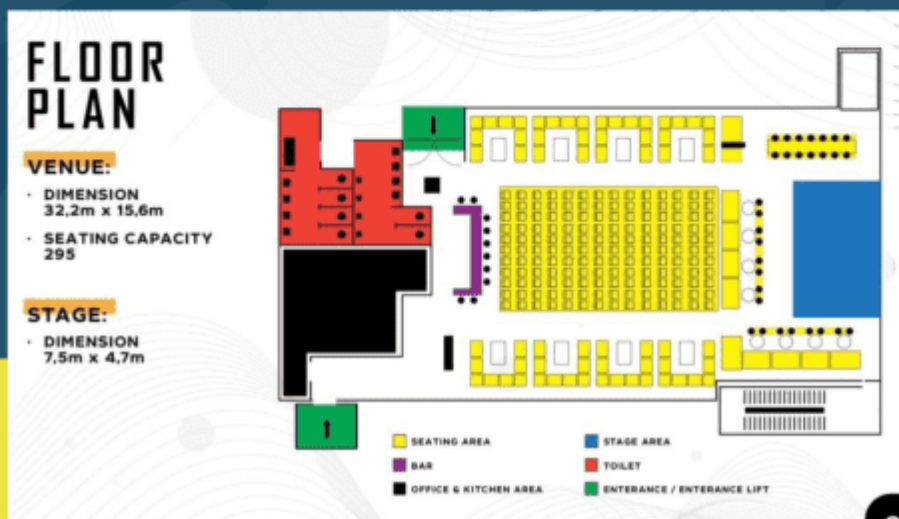

**Hak Cipta :**

1. Dilarang mengutip sebagian atau seluruh karya tulis ini tanpa mencantumkan dan menyebutkan sumber :
  - a. Pengutipan hanya untuk kepentingan pendidikan, penelitian, penulisan karya ilmiah, penulisan laporan, penulisan kritik atau tinjauan suatu masalah.
  - b. Pengutipan tidak merugikan kepentingan yang wajar Politeknik Negeri Jakarta
2. Dilarang menaumumkan dan mempublikasi sebagian atau seluruh karya tulis ini dalam bentuk apapun

TODAY NIGHT: MEMORIES ON SHUFFLE • JULY 2023

P. 14

## SPONSOR BENEFIT



Melalui acara ini, Sponsor berkesempatan untuk terhubung langsung dengan customer, sehingga Para Sponsor dapat mengetahui keinginan konsumen dengan cepat dan akurat.



Kami menawarkan kesempatan bagi sponsor untuk melakukan kegiatan promosi yang kami libatkan dalam rangkaian acara.



Kami menawarkan kesempatan bagi Sponsor untuk meningkatkan jangkauan pasar dari liputan media merek kami dengan menempatkan logo atau video di media dan materi publikasi.



Melalui acara ini, kami menawarkan kesempatan untuk meningkatkan kesadaran merek sponsor dengan memosisikan logo di media dan publikasi yang kami miliki.

## MEDIA COVERAGE

- *Above The Line* : Media partner coverage, digital poster, official social media activation.
- *Below The Line* : Merchandising, public relation, event activation.

**Hak Cipta :**

1. Dilarang mengutip sebagian atau seluruh karya tulis ini tanpa mencantumkan dan menyebutkan sumber :
  - a. Pengutipan hanya untuk kepentingan pendidikan, penelitian, penulisan karya ilmiah, penulisan laporan, penulisan kritik atau tinjauan suatu masalah.
  - b. Pengutipan tidak merugikan kepentingan yang wajar Politeknik Negeri Jakarta
2. Dilarang menaumumkan dan mempublikasikan sebagian atau seluruh karya tulis ini dalam bentuk apapun

TODAY NIGHT: MEMORIES ON SHUFFLE • JULY 2023
P. 15

# SPONSORSHIP PACKAGE

SPONSORSHIP PACKAGE	ZAYN	HARRY	NIALL
<b>PUBLICATION</b>			
Logo on digital poster - on air radio	XL	L	L
Logo on digital poster - buzzer repost	XL	L	L
Logo on digital poster - media partner repost	XL	L	L
Logo on digital poster - community repost	XL	L	L
Logo on social media content	XL	L	L
Logo on video	✓	✓	X
<b>MAIN EVENT</b>			
Ad-lips by MC	✓	✓	X
Video looping	✓	X	X
Logo on wristband ticket	✓	✓	✓
Logo on crew's shirt	✓	✓	✓
Logo on photobooth	✓	✓	✓
Logo on x banner	✓	✓	✓
<b>PRICE</b>	Rp 15jt	Rp 10jt	Rp 7,5jt

## ALTERNATIVE SPONSOR

Logo on digital poster.....	Rp 2.500.000
Logo on wristband ticket.....	Rp 1.000.000
Logo on crew's shirt.....	Rp 1.000.000
Logo on photobooth.....	Rp 1.500.000



**Hak Cipta :**

1. Dilarang mengutip sebagian atau seluruh karya tulis ini tanpa mencantumkan dan menyebutkan sumber :
  - a. Pengutipan hanya untuk kepentingan pendidikan, penelitian, penulisan karya ilmiah, penulisan laporan, penulisan kritik atau tinjauan suatu masalah.
  - b. Pengutipan tidak merugikan kepentingan yang wajar Politeknik Negeri Jakarta
2. Dilarang menaumumkan dan mempublikasikan sebagian atau seluruh karya tulis ini dalam bentuk apapun

1DAY NIGHT: MEMORIES ON SHUFFLE • JULY 2023

P. 16

## REGULATION

Pihak sponsor wajib memberikan 60% dari total pembayaran pada saat penandatanganan kontrak dan 40% sisanya dilunasi sesuai dengan keputusan bersama antara pihak sponsor dan penyelenggara. Jika pembayaran tidak sesuai dengan perjanjian awal, maka penyelenggara berhak mengubah ukuran; jumlah; dana atau format publikasi. Materi publikasi berupa *softcopy* seperti logo produk, nama perusahaan, dan lain-lain paling lambat dikirim 7 hari setelah penandatanganan kontrak.

## CONTACT US

*For General Information* : 085312376995 (Sasti)

*For Sponsorship Inquires* : 085891640364 (Safira)

*For Media Partner Inquires* : 085776469156 (Rifky)

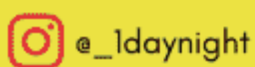

© Hak Cipta milik Politeknik Negeri Jakarta

Hak Cipta :

1. Dilarang mengutip sebagian atau seluruh karya tulis ini tanpa mencantumkan dan menyebutkan sumber :
  - a. Pengutipan hanya untuk kepentingan pendidikan, penelitian, penulisan karya ilmiah, penulisan laporan, penulisan kritik atau tinjauan suatu masalah.
  - b. Pengutipan tidak merugikan kepentingan yang wajar Politeknik Negeri Jakarta
2. Dilarang menaunumkan dan memperbanyak sebaaian atau seluruh karya tulis ini dalam bentuk apapun



**Hak Cipta :**

1. Dilarang mengutip sebagian atau seluruh karya tulis ini tanpa mencantumkan dan menyebutkan sumber :
  - a. Pengutipan hanya untuk kepentingan pendidikan, penelitian, penulisan karya ilmiah, penulisan laporan, penulisan kritik atau tinjauan suatu masalah.
  - b. Pengutipan tidak merugikan kepentingan yang wajar Politeknik Negeri Jakarta
2. Dilarang menaumumkan dan memperbanyak sebagian atau seluruh karya tulis ini dalam bentuk apapun





## © Hak Cipta milik Politeknik Negeri Jakarta

### Hak Cipta :

1. Dilarang mengutip sebagian atau seluruh karya tulis ini tanpa mencantumkan dan menyebutkan sumber :
  - a. Pengutipan hanya untuk kepentingan pendidikan, penelitian, penulisan karya ilmiah, penulisan laporan, penulisan kritik atau tinjauan suatu masalah.
  - b. Pengutipan tidak merugikan kepentingan yang wajar Politeknik Negeri Jakarta
2. Dilarang menaumumkan dan memperbanyak sebagian atau seluruh karya tulis ini dalam bentuk apapun

Email \*

Your email

Nama \*

Your answer

Nomor telepon (WhatsApp) \*

Your answer

Jumlah Tiket \*

Choose

Foto Kartu Identitas \*

[Add file](#)

Bukti Pembayaran \*

[Add file](#)



## © Hak Cipta milik Politeknik Negeri Jakarta

### Hak Cipta :

1. Dilarang mengutip sebagian atau seluruh karya tulis ini tanpa mencantumkan dan menyebutkan sumber :
  - a. Pengutipan hanya untuk kepentingan pendidikan, penelitian, penulisan karya ilmiah, penulisan laporan, penulisan kritik atau tinjauan suatu masalah.
  - b. Pengutipan tidak merugikan kepentingan yang wajar Politeknik Negeri Jakarta
2. Dilarang menaumumkan dan memperbanyak sebagian atau seluruh karya tulis ini dalam bentuk apapun









## © Hak Cipta milik Politeknik Negeri Jakarta

### Hak Cipta :

1. Dilarang mengutip sebagian atau seluruh karya tulis ini tanpa mencantumkan dan menyebutkan sumber :
  - a. Pengutipan hanya untuk kepentingan pendidikan, penelitian, penulisan karya ilmiah, penulisan laporan, penulisan kritik atau tinjauan suatu masalah.
  - b. Pengutipan tidak merugikan kepentingan yang wajar Politeknik Negeri Jakarta
2. Dilarang menaumumkan dan memperbanyak sebagian atau seluruh karya tulis ini dalam bentuk apapun







## © Hak Cipta milik Politeknik Negeri Jakarta

### Hak Cipta :

1. Dilarang mengutip sebagian atau seluruh karya tulis ini tanpa mencantumkan dan menyebutkan sumber :
  - a. Pengutipan hanya untuk kepentingan pendidikan, penelitian, penulisan karya ilmiah, penulisan laporan, penulisan kritik atau tinjauan suatu masalah.
  - b. Pengutipan tidak merugikan kepentingan yang wajar Politeknik Negeri Jakarta
2. Dilarang menaunkumkan dan memperbanyak sebagian atau seluruh karya tulis ini dalam bentuk apapun

3/3/2020 19:22:03	jfnab@gmail.com	Nabila Rachmah K	1 tiket	<a href="https://drive.google.com/open?id=1CUH">https://drive.google.com/open?id=1CUH</a> ; <a href="https://drive.google.com/open?id=081382494415">https://drive.google.com/open?id=081382494415</a> [2]
3/3/2020 21:22:30	talithazahwa@yahoo.co.id	Talitha Zahwa Atha Salsabila	1 tiket	<a href="https://drive.google.com/open?id=1pypn">https://drive.google.com/open?id=1pypn</a> ; <a href="https://drive.google.com/open?id=087852952665">https://drive.google.com/open?id=087852952665</a>
3/3/2020 22:33:41	vrejek7@gmail.com	Vltri Rejeki	1 tiket	<a href="https://drive.google.com/open?id=1_cTQ">https://drive.google.com/open?id=1_cTQ</a> ; <a href="https://drive.google.com/open?id=081210961457">https://drive.google.com/open?id=081210961457</a>
3/3/2020 22:34:01	iranalutf9@gmail.com	Irana Lutfi Astuti	1 tiket	<a href="https://drive.google.com/open?id=1V_LQ">https://drive.google.com/open?id=1V_LQ</a> ; <a href="https://drive.google.com/open?id=083899432461">https://drive.google.com/open?id=083899432461</a>
3/3/2020 22:35:41	egitarizkita4@gmail.com	Egita Rizkita	1 tiket	<a href="https://drive.google.com/open?id=1DLSf">https://drive.google.com/open?id=1DLSf</a> ; <a href="https://drive.google.com/open?id=081804994677">https://drive.google.com/open?id=081804994677</a>
3/5/2020 18:42:19	hadayaabhista@gmail.com	Bhista	1 tiket	<a href="https://drive.google.com/open?id=1YC4">https://drive.google.com/open?id=1YC4</a> ; <a href="https://drive.google.com/open?id=085721191192">https://drive.google.com/open?id=085721191192</a>
3/5/2020 19:04:32	alyshafiraaribowo@gmail.com	Alya Shafira	1 tiket	<a href="https://drive.google.com/open?id=1SjFk">https://drive.google.com/open?id=1SjFk</a> ; <a href="https://drive.google.com/open?id=085885111532">https://drive.google.com/open?id=085885111532</a>
3/5/2020 19:06:03	ayuwid13@gmail.com	Ayu Widya Lestari	1 tiket	<a href="https://drive.google.com/open?id=1YCKn">https://drive.google.com/open?id=1YCKn</a> ; <a href="https://drive.google.com/open?id=082246560271">https://drive.google.com/open?id=082246560271</a>
3/5/2020 19:59:32	Putri_Rismawati@gmail.com	Putri Rismawati	1 tiket	<a href="https://drive.google.com/open?id=1GLQ">https://drive.google.com/open?id=1GLQ</a> ; <a href="https://drive.google.com/open?id=082298060442">https://drive.google.com/open?id=082298060442</a>
3/5/2020 22:27:40	rommehh.hendrawan@gmail.com	Rommy Romulus Hendrawan	1 tiket	<a href="https://drive.google.com/open?id=1SVD">https://drive.google.com/open?id=1SVD</a> ; <a href="https://drive.google.com/open?id=081386430363">https://drive.google.com/open?id=081386430363</a>
3/6/2020 10:11:56	nayla.alisha22@gmail.com	Alisha Nayla Bawazier	1 tiket	<a href="https://drive.google.com/open?id=1stV_F">https://drive.google.com/open?id=1stV_F</a> ; <a href="https://drive.google.com/open?id=085884884557">https://drive.google.com/open?id=085884884557</a>
3/6/2020 10:49:53	della.cherry66@gmail.com	Dilla	1 tiket	<a href="https://drive.google.com/open?id=1p0JV">https://drive.google.com/open?id=1p0JV</a> ; <a href="https://drive.google.com/open?id=081542323509">https://drive.google.com/open?id=081542323509</a>
3/6/2020 11:09:18	ayla.keiza@yahoo.com	ayla keiza	1 tiket	<a href="https://drive.google.com/open?id=1mjYE">https://drive.google.com/open?id=1mjYE</a> ; <a href="https://drive.google.com/open?id=08788906803">https://drive.google.com/open?id=08788906803</a>
3/6/2020 17:03:57	sandienny27@gmail.com	Andien	1 tiket	<a href="https://drive.google.com/open?id=1mJYE">https://drive.google.com/open?id=1mJYE</a> ; <a href="https://drive.google.com/open?id=08787568184">https://drive.google.com/open?id=08787568184</a>
3/7/2020 8:20:40	kirana.jasmine8@gmail.com	Jasmine faadillah kirana	1 tiket	<a href="https://drive.google.com/open?id=1RHK">https://drive.google.com/open?id=1RHK</a> ; <a href="https://drive.google.com/file/d/1CJ">https://drive.google.com/file/d/1CJ</a> ; <a href="https://drive.google.com/open?id=085717852843">https://drive.google.com/open?id=085717852843</a>
3/7/2020 8:59:21	keshafitriani49@gmail.com	Kesha fitriani	1 tiket	<a href="https://drive.google.com/open?id=1cO1A">https://drive.google.com/open?id=1cO1A</a> ; <a href="https://drive.google.com/open?id=085889058582">https://drive.google.com/open?id=085889058582</a>
3/7/2020 13:42:24	fridayayolanda@gmail.com	Fridha Yolanda	1 tiket	<a href="https://drive.google.com/open?id=1K_Ni">https://drive.google.com/open?id=1K_Ni</a> ; <a href="https://drive.google.com/open?id=082122307611">https://drive.google.com/open?id=082122307611</a>
3/7/2020 16:40:29	jihanramadhani98@gmail.com	Jihan Ramadhanti	1 tiket	<a href="https://drive.google.com/open?id=1auKX">https://drive.google.com/open?id=1auKX</a> ; <a href="https://drive.google.com/open?id=085817345757">https://drive.google.com/open?id=085817345757</a>
3/7/2020 17:12:15	hananatasya14@gmail.com	Natasya Hanan	1 tiket	<a href="https://drive.google.com/open?id=1fa65B">https://drive.google.com/open?id=1fa65B</a> ; <a href="https://drive.google.com/open?id=08111614116">https://drive.google.com/open?id=08111614116</a>
3/7/2020 17:16:45	natnanda04@gmail.com	Nanda Nathaniela Meizari	1 tiket	<a href="https://drive.google.com/open?id=1Pc4b">https://drive.google.com/open?id=1Pc4b</a> ; <a href="https://drive.google.com/open?id=08588588870">https://drive.google.com/open?id=08588588870</a>
3/7/2020 22:04:03	nadya.abida@gmail.com	Nadya Abida	1 tiket	<a href="https://drive.google.com/open?id=1ITGJ">https://drive.google.com/open?id=1ITGJ</a> ; <a href="https://drive.google.com/open?id=0811975878">https://drive.google.com/open?id=0811975878</a>
3/8/2020 7:53:22	emiliaanggrain300599@gmail.com	Emilia	1 tiket	<a href="https://drive.google.com/open?id=1AEf">https://drive.google.com/open?id=1AEf</a> ; <a href="https://drive.google.com/open?id=0895321022486">https://drive.google.com/open?id=0895321022486</a>
3/8/2020 11:43:37	firabvz@gmail.com	Safira Bawazier	1 tiket	<a href="https://drive.google.com/open?id=1YGL">https://drive.google.com/open?id=1YGL</a> ; <a href="https://drive.google.com/open?id=081513131383">https://drive.google.com/open?id=081513131383</a>
3/8/2020 19:48:19	riskamalia1709@gmail.com	Riska amalia	1 tiket	<a href="https://drive.google.com/open?id=1Sgm">https://drive.google.com/open?id=1Sgm</a> ; <a href="https://drive.google.com/open?id=085775462757">https://drive.google.com/open?id=085775462757</a>
3/9/2020 18:49:47	haroldstyles01@gmail.com	Rini	1 tiket	<a href="https://drive.google.com/open?id=1YGL">https://drive.google.com/open?id=1YGL</a> ; <a href="https://drive.google.com/open?id=089601858194">https://drive.google.com/open?id=089601858194</a>
3/9/2020 19:02:40	jihan212004@gmail.com	Jihan	1 tiket	<a href="https://drive.google.com/open?id=1Hwm">https://drive.google.com/open?id=1Hwm</a> ; <a href="https://drive.google.com/open?id=085894091648">https://drive.google.com/open?id=085894091648</a>
3/9/2020 19:21:09	diniarf04@gmail.com	Dini Arlianti	1 tiket	<a href="https://drive.google.com/open?id=1YAK">https://drive.google.com/open?id=1YAK</a> ; <a href="https://drive.google.com/open?id=087784609000">https://drive.google.com/open?id=087784609000</a>
3/9/2020 19:58:28	achajovanka@gmail.com	Rashya Jovanka Marie	1 tiket	<a href="https://drive.google.com/open?id=1wpXj">https://drive.google.com/open?id=1wpXj</a> ; <a href="https://drive.google.com/open?id=081318686864">https://drive.google.com/open?id=081318686864</a>
3/9/2020 20:06:11	anugrahstyles@gmail.com	Anugrah	1 tiket	<a href="https://drive.google.com/open?id=1Viah">https://drive.google.com/open?id=1Viah</a> ; <a href="https://drive.google.com/open?id=08129672043">https://drive.google.com/open?id=08129672043</a>
3/10/2020 16:45:02	salsabilahaya28@gmail.com	Haya salsabila	1 tiket	<a href="https://drive.google.com/open?id=1MZV">https://drive.google.com/open?id=1MZV</a> ; <a href="https://drive.google.com/open?id=085710711478">https://drive.google.com/open?id=085710711478</a>
3/10/2020 19:52:44	shofiyaaulia@gmail.com	shofyya aulia	1 tiket	<a href="https://drive.google.com/open?id=1CnTz">https://drive.google.com/open?id=1CnTz</a> ; <a href="https://drive.google.com/open?id=087884934758">https://drive.google.com/open?id=087884934758</a>
3/10/2020 19:54:07	salsabilf@gmail.com	Salsabila Firdausia Hanifa	1 tiket	<a href="https://drive.google.com/open?id=1eFGd">https://drive.google.com/open?id=1eFGd</a> ; <a href="https://drive.google.com/open?id=08180867975">https://drive.google.com/open?id=08180867975</a>
3/11/2020 16:56:23	hilwaniamel@gmail.com	amel hilwani	1 tiket	<a href="https://drive.google.com/open?id=1Shotv">https://drive.google.com/open?id=1Shotv</a> ; <a href="https://drive.google.com/open?id=081294694522">https://drive.google.com/open?id=081294694522</a>
3/12/2020 11:13:22	tasyandaag@gmail.com	Tasya Nuraida	1 tiket	<a href="https://drive.google.com/open?id=1XTd">https://drive.google.com/open?id=1XTd</a> ; <a href="https://drive.google.com/open?id=083875858645">https://drive.google.com/open?id=083875858645</a>
3/12/2020 13:03:03	amandazfrw@gmail.com	Amanda zafra wijaya	1 tiket	<a href="https://drive.google.com/open?id=1kxCj">https://drive.google.com/open?id=1kxCj</a> ; <a href="https://drive.google.com/open?id=0895634612648">https://drive.google.com/open?id=0895634612648</a>
3/13/2020 9:27:16	nanda9ubis@gmail.com	Ananda Alivia Fahrani	1 tiket	<a href="https://drive.google.com/open?id=1xx0U">https://drive.google.com/open?id=1xx0U</a> ; <a href="https://drive.google.com/open?id=08170057515">https://drive.google.com/open?id=08170057515</a>
3/13/2020 20:50:00	rainatfr27@gmail.com	Raina Sasikiran	1 tiket	<a href="https://drive.google.com/open?id=1RTRr">https://drive.google.com/open?id=1RTRr</a> ; <a href="https://drive.google.com/open?id=087773670443">https://drive.google.com/open?id=087773670443</a>
3/14/2020 16:05:46	nasywa.ratuarelia@gmail.com	Nasywa Ratu	1 tiket	<a href="https://drive.google.com/open?id=1gEoi">https://drive.google.com/open?id=1gEoi</a> ; <a href="https://drive.google.com/open?id=081310424319">https://drive.google.com/open?id=081310424319</a>

POLITEKNIK  
NEGERI  
JAKARTA

**Hak Cipta :**

1. Dilarang mengutip sebagian atau seluruh karya tulis ini tanpa mencantumkan dan menyebutkan sumber :
  - a. Pengutipan hanya untuk kepentingan pendidikan, penelitian, penulisan karya ilmiah, penulisan laporan, penulisan kritik atau tinjauan suatu masalah.
  - b. Pengutipan tidak merugikan kepentingan yang wajar Politeknik Negeri Jakarta
2. Dilarang menaumumkan dan memperbanyak sebagian atau seluruh karya tulis ini dalam bentuk apapun





## © Hak Cipta milik Politeknik Negeri Jakarta

### Hak Cipta :

1. Dilarang mengutip sebagian atau seluruh karya tulis ini tanpa mencantumkan dan menyebutkan sumber :
  - a. Pengutipan hanya untuk kepentingan pendidikan, penelitian, penulisan karya ilmiah, penulisan laporan, penulisan kritik atau tinjauan suatu masalah.
  - b. Pengutipan tidak merugikan kepentingan yang wajar Politeknik Negeri Jakarta
2. Dilarang menaunkumkan dan memperbanyak kepentingan yang wajar Politeknik Negeri Jakarta

**SEN**  
CREATION

\*\*\* THIS IS YOUR E-TICKET \*\*\* VALID FOR ONE PERSON \*\*\* THIS IS YOUR E-TICKET \*\*\* VALID FOR ONE PERSON \*\*\*



This E-ticket belongs to  
**DIVA HAVANA**



**MUSICORIUM, 12 JULY 2023**  
 Cilandak Town Square, Jl. TB Simatupang No.17,  
 RT.6/RW.9, Jakarta Selatan

### TERMS & CONDITIONS

***PROOF OF ID IS A REQUIREMENT FOR EVERY TICKET PURCHASED***  
 WAJIB MENUNJUKKAN KARTU IDENTITAS UNTUK SETIAP PEMBELIAN TIKET

***E-VOUCHER CAN BE EXCHANGED AT MUSICORIUM ON 12 JULY 2023 17.00 - 19.00***  
 E-VOUCHER INI DAPAT DITUKARKAN DENGAN TIKET ASLI PADA 12 JULI 2023 17.00 - 19.00 DI  
 MUSICORIUM)

***TICKETS ARE NON-REFUNDABLE***  
 TIKET YANG SUDAH DIBELI TIDAK DAPAT DIKEMBALIKAN

***WE ARE NOT RESPONSIBLE FOR THE LOST OF THIS E-VOUCHER***  
 KAMI TIDAK BERTANGGUNG JAWAB ATAS HILANGNYA E-VOUCHER INI

***NO WEAPON & NO DRUGS***  
 DILARANG MEMBAWA SENJATA ATAU OBAT-OBATAN

***WE WILL HAVE EVERY RIGHT TO REFUSE AND/OR DISCHARGE ENTRY FOR TICKET HOLDERS  
 THAT DOES NOT MEET THE TERMS & CONDITIONS***  
 PENYELENGGARA BERHAQ UNTUK TIDAK MEMBERIKAN IZIN UNTUK MASUK KE DALAM  
 TEMPAT ACARA APABILA SYARAT-SYARAT & KETENTUAN-KETENTUAN TIDAK DIPENUHI

\*\*\* THIS IS YOUR E-TICKET \*\*\* VALID FOR ONE PERSON \*\*\* THIS IS YOUR E-TICKET \*\*\* VALID FOR ONE PERSON \*\*\*

Hak Cipta :

1. Dilarang mengutip sebagian atau seluruh karya tulis ini tanpa mencantumkan dan menyebutkan sumber :
  - a. Pengutipan hanya untuk kepentingan pendidikan, penelitian, penulisan karya ilmiah, penulisan laporan, penulisan kritik atau tinjauan suatu masalah.
  - b. Pengutipan tidak merugikan kepentingan yang wajar Politeknik Negeri Jakarta
2. Dilarang menaumumkan dan memperbanyak sebagian atau seluruh karya tulis ini dalam bentuk apapun



**Hak Cipta :**

1. Dilarang mengutip sebagian atau seluruh karya tulis ini tanpa mencantumkan dan menyebutkan sumber :
  - a. Pengutipan hanya untuk kepentingan pendidikan, penelitian, penulisan karya ilmiah, penulisan laporan, penulisan kritik atau tinjauan suatu masalah.
  - b. Pengutipan tidak merugikan kepentingan yang wajar Politeknik Negeri Jakarta
2. Dilarang menaunumkan dan memperbanyak kepentingan yang wajar Politeknik Negeri Jakarta

## Musictorium Jakarta

Cilandak Bar. Kec. Cilandak Kota Jakarta Selatan Daerah Khusus Ibukota Jakarta

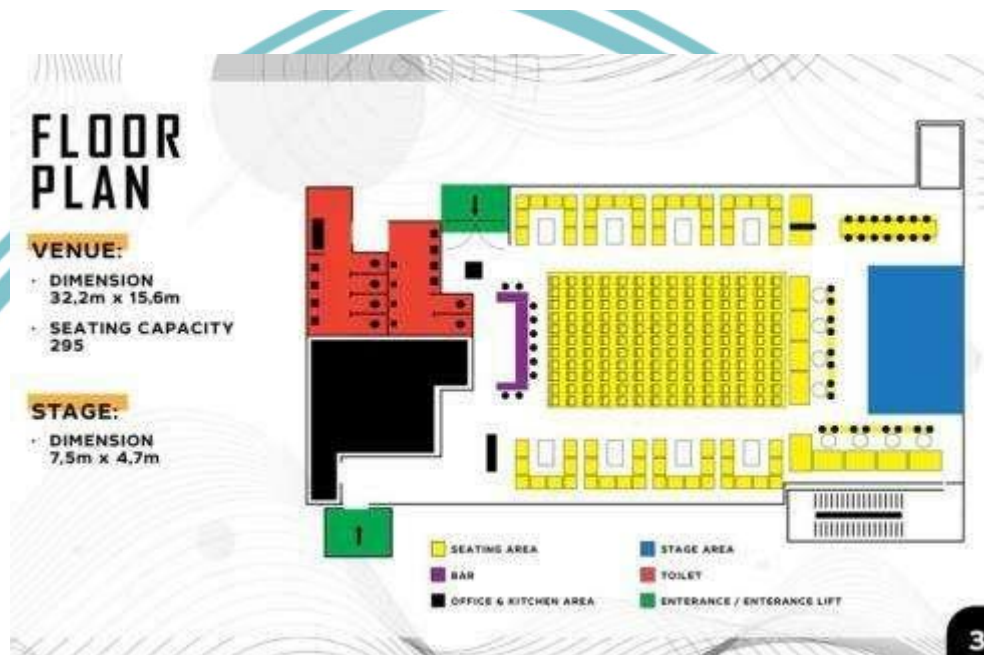



## © Hak Cipta milik Politeknik Negeri Jakarta

### Hak Cipta :

1. Dilarang mengutip sebagian atau seluruh karya tulis ini tanpa mencantumkan dan menyebutkan sumber :
  - a. Pengutipan hanya untuk kepentingan pendidikan, penelitian, penulisan karya ilmiah, penulisan laporan, penulisan kritik atau tinjauan suatu masalah.
  - b. Pengutipan tidak merugikan kepentingan yang wajar Politeknik Negeri Jakarta
2. Dilarang menaunkumkan dan memperbanyak sebaadain atau seluruh karya tulis ini dalam bentuk apapun



**Hak Cipta :**

1. Dilarang mengutip sebagian atau seluruh karya tulis ini tanpa mencantumkan dan menyebutkan sumber :
  - a. Pengutipan hanya untuk kepentingan pendidikan, penelitian, penulisan karya ilmiah, penulisan laporan, penulisan kritik atau tinjauan suatu masalah.
  - b. Pengutipan tidak merugikan kepentingan yang wajar Politeknik Negeri Jakarta
2. Dilarang menaumumkan dan memperbanyak sebagian atau seluruh karya tulis ini dalam bentuk apapun





# © Hak Cipta milik Politeknik Negeri Jakarta

## Hak Cipta :

- 1. Dilarang mengutip sebagian atau seluruh karya tulis ini tanpa mencantumkan dan menyebutkan sumber :

  - a. Pengutipan hanya untuk kepentingan pendidikan, penelitian, penulisan karya ilmiah, penulisan laporan, penulisan kritik atau tinjauan suatu masalah.
  - b. Pengutipan tidak merugikan kepentingan yang wajar Politeknik Negeri Jakarta

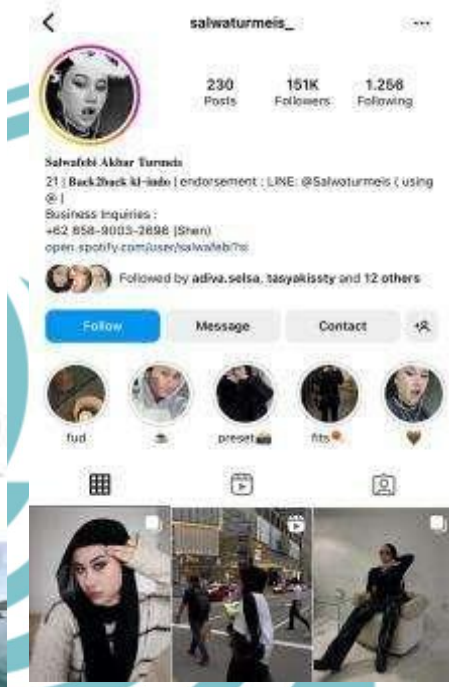



© Hak Cipta milik Politeknik Negeri Jakarta

Hak Cipta :

1. Dilarang mengutip sebagian atau seluruh karya tulis ini tanpa mencantumkan dan menyebutkan sumber :
  - a. Pengutipan hanya untuk kepentingan pendidikan, penelitian, penulisan karya ilmiah, penulisan laporan, penulisan kritik atau tinjauan suatu masalah.
  - b. Pengutipan tidak merugikan kepentingan yang wajar Politeknik Negeri Jakarta
2. Dilarang menaumumkan dan memperbanyak sebagian atau seluruh karya tulis ini dalam bentuk apapun

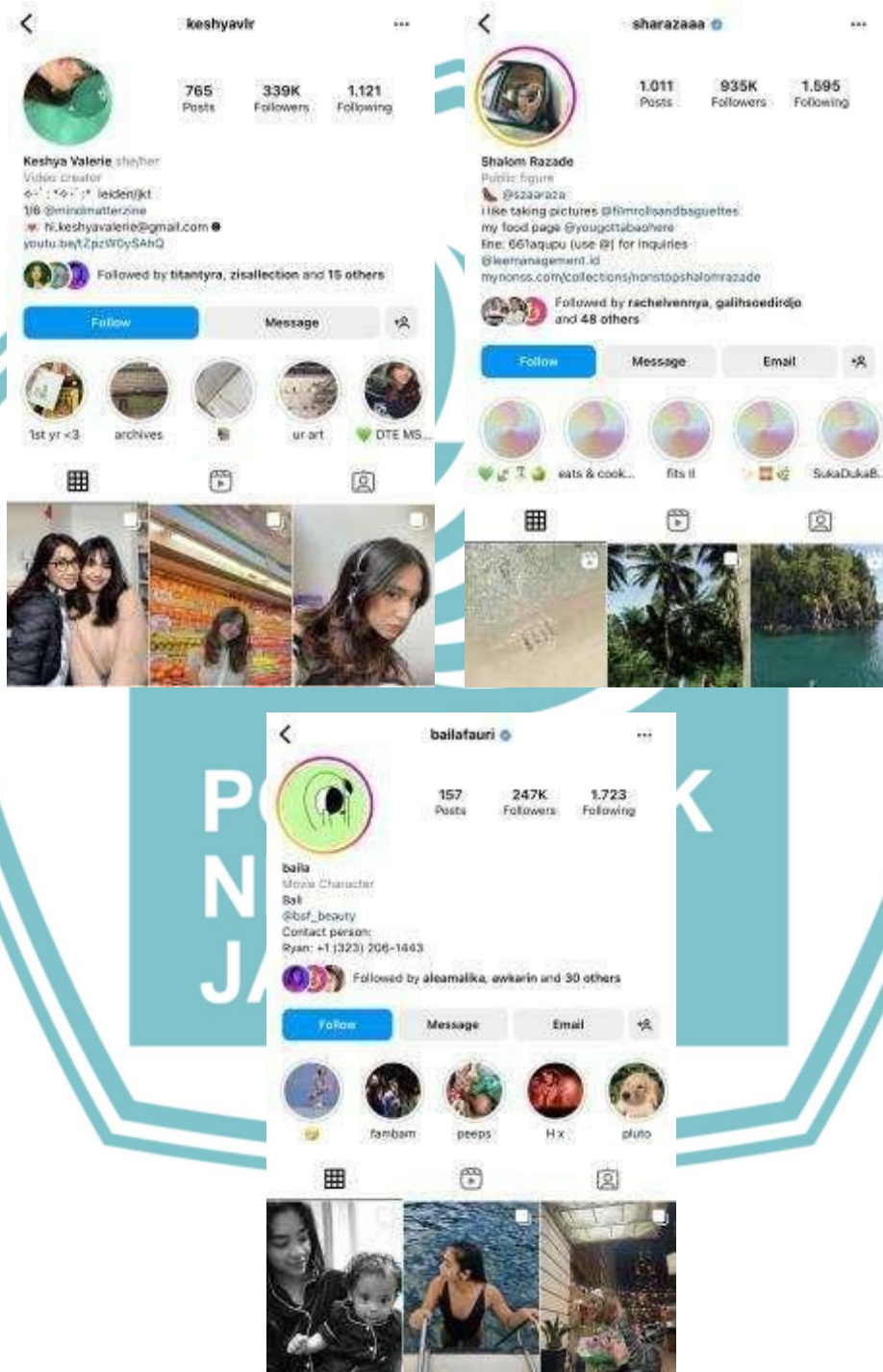

**Hak Cipta :**

1. Dilarang mengutip sebagian atau seluruh karya tulis ini tanpa mencantumkan dan menyebutkan sumber :
  - a. Pengutipan hanya untuk kepentingan pendidikan, penelitian, penulisan karya ilmiah, penulisan laporan, penulisan kritik atau tinjauan suatu masalah.
  - b. Pengutipan tidak merugikan kepentingan yang wajar Politeknik Negeri Jakarta
2. Dilarang menaumumkan dan memperbanyak sebagian atau seluruh karya tulis ini dalam bentuk apapun



## © Hak Cipta milik Politeknik Negeri Jakarta

### Hak Cipta :

1. Dilarang mengutip sebagian atau seluruh karya tulis ini tanpa mencantumkan dan menyebutkan sumber :
  - a. Pengutipan hanya untuk kepentingan pendidikan, penelitian, penulisan karya ilmiah, penulisan laporan, penulisan kritik atau tinjauan suatu masalah.
  - b. Pengutipan tidak merugikan kepentingan yang wajar Politeknik Negeri Jakarta
2. Dilarang menaunkumkan dan memperbanyak sebagian atau seluruh karya tulis ini dalam bentuk apapun

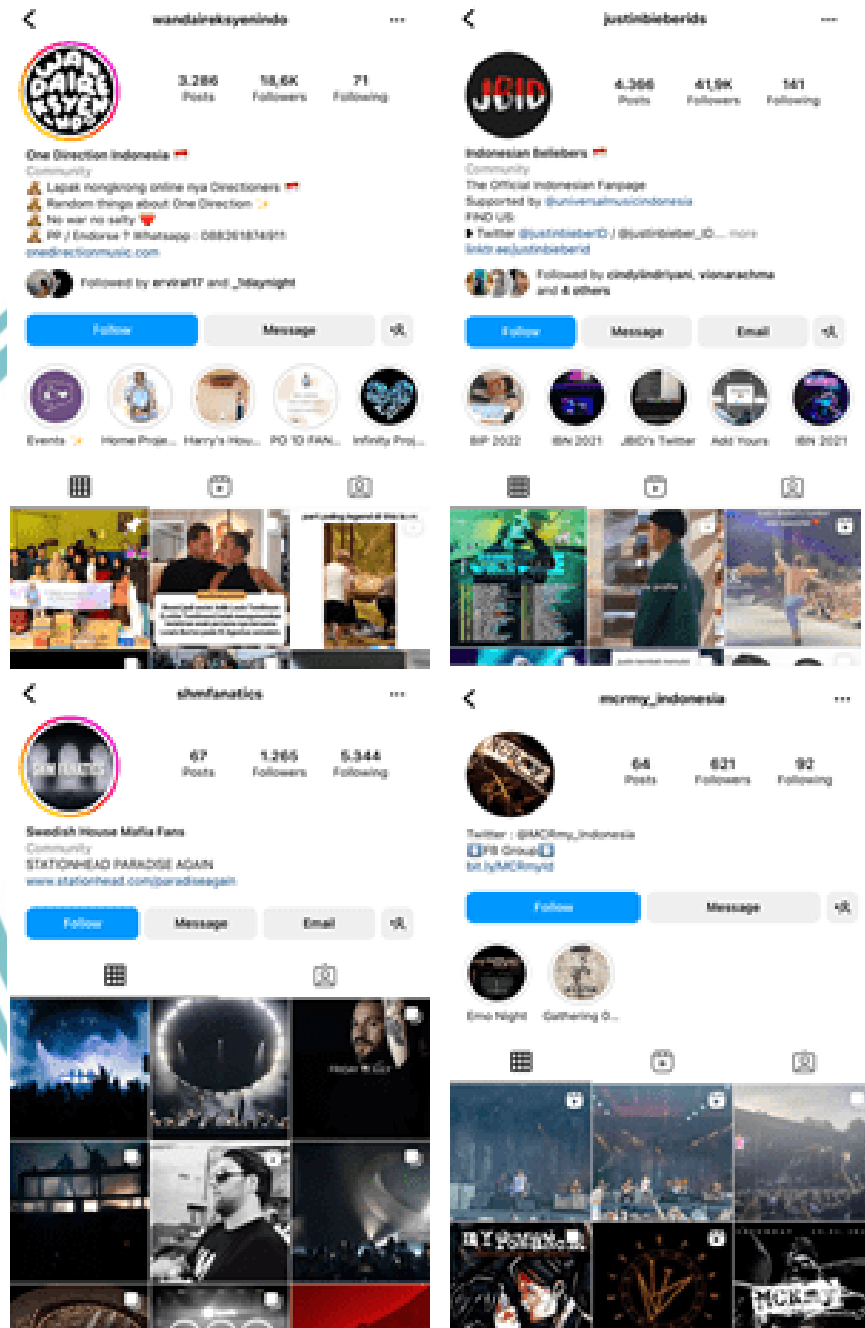

## © Hak Cipta milik Politeknik Negeri Jakarta

### Hak Cipta :

1. Dilarang mengutip sebagian atau seluruh karya tulis ini tanpa mencantumkan dan menyebutkan sumber :
  - a. Pengutipan hanya untuk kepentingan pendidikan, penelitian, penulisan karya ilmiah, penulisan laporan, penulisan kritik atau tinjauan suatu masalah.
  - b. Pengutipan tidak merugikan kepentingan yang wajar Politeknik Negeri Jakarta
2. Dilarang menaunkumkan dan memperbanyak kepentingan yang wajar Politeknik Negeri Jakarta

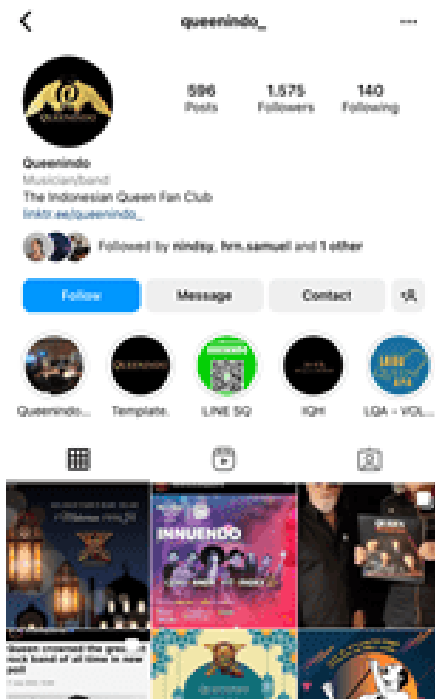
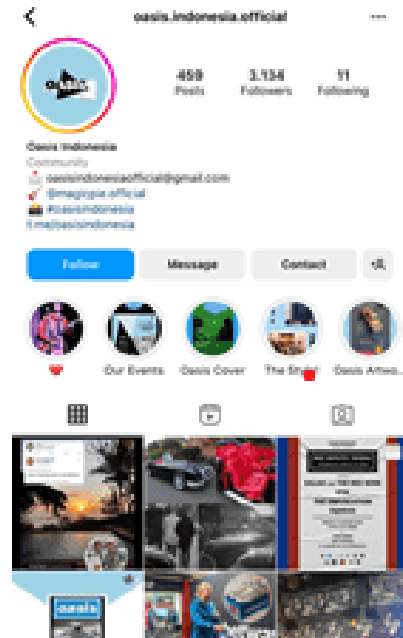
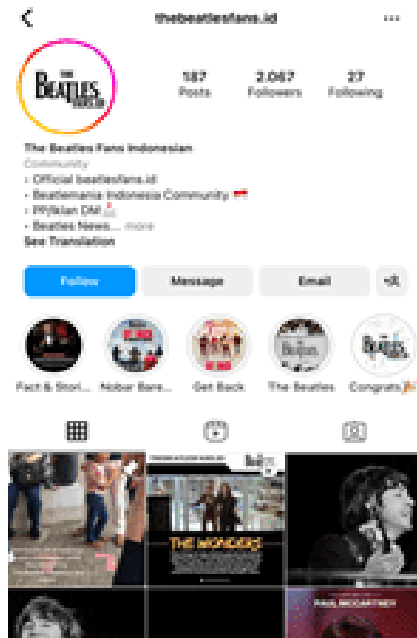

## © Hak Cipta milik Politeknik Negeri Jakarta

### Hak Cipta :

1. Dilarang mengutip sebagian atau seluruh karya tulis ini tanpa mencantumkan dan menyebutkan sumber :
  - a. Pengutipan hanya untuk kepentingan pendidikan, penelitian, penulisan karya ilmiah, penulisan laporan, penulisan kritik atau tinjauan suatu masalah.
  - b. Pengutipan tidak merugikan kepentingan yang wajar Politeknik Negeri Jakarta
2. Dilarang menaunkumkan dan memperbanyak sebagian atau seluruh karya tulis ini dalam bentuk apapun

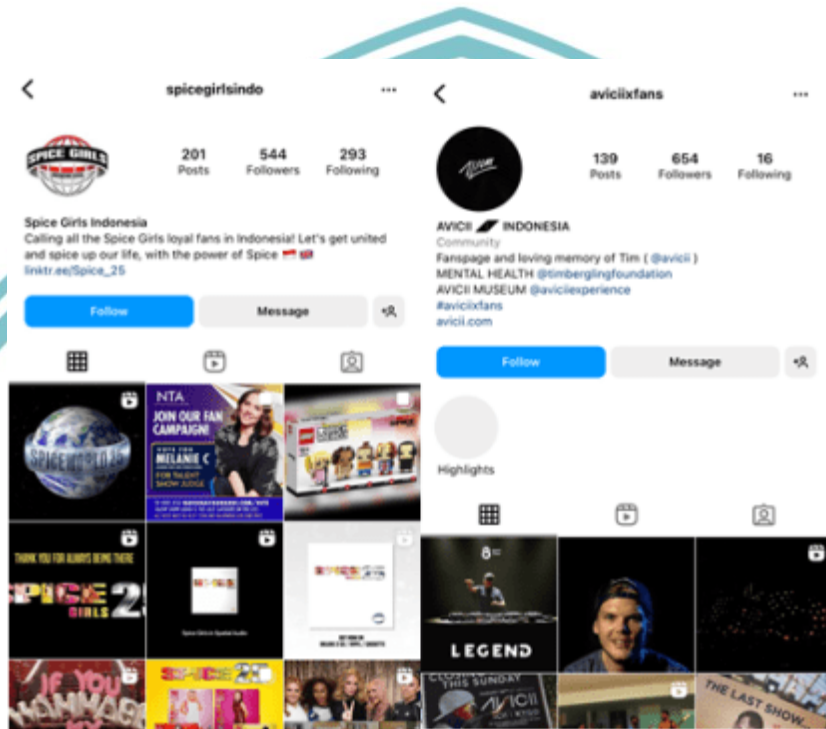

**POLITEKNIK  
NEGERI  
JAKARTA**





## © Hak Cipta milik Politeknik Negeri Jakarta

### Hak Cipta :

1. Dilarang mengutip sebagian atau seluruh karya tulis ini tanpa mencantumkan dan menyebutkan sumber :
  - a. Pengutipan hanya untuk kepentingan pendidikan, penelitian, penulisan karya ilmiah, penulisan laporan, penulisan kritik atau tinjauan suatu masalah.
  - b. Pengutipan tidak merugikan kepentingan yang wajar Politeknik Negeri Jakarta
2. Dilarang menaumumkan dan memperbanyak sebagian atau seluruh karya tulis ini dalam bentuk apapun



© Hak Cipta milik Politeknik Negeri Jakarta

Hak Cipta :

1. Dilarang mengutip sebagian atau seluruh karya tulis ini tanpa mencantumkan dan menyebutkan sumber :
  - a. Pengutipan hanya untuk kepentingan pendidikan, penelitian, penulisan karya ilmiah, penulisan laporan, penulisan kritik atau tinjauan suatu masalah.
  - b. Pengutipan tidak merugikan kepentingan yang wajar Politeknik Negeri Jakarta
2. Dilarang menaumumkan dan memperbanyak sebagian atau seluruh karya tulis ini dalam bentuk apapun





## © Hak Cipta milik Politeknik Negeri Jakarta

### Hak Cipta :

1. Dilarang mengutip sebagian atau seluruh karya tulis ini tanpa mencantumkan dan menyebutkan sumber :
  - a. Pengutipan hanya untuk kepentingan pendidikan, penelitian, penulisan karya ilmiah, penulisan laporan, penulisan kritik atau tinjauan suatu masalah.
  - b. Pengutipan tidak merugikan kepentingan yang wajar Politeknik Negeri Jakarta
2. Dilarang menaumumkan dan memperbanyak sebagian atau seluruh karya tulis ini dalam bentuk apapun



## MALANG

### ROOFTOP DINOYO MALL

(Jl. MT. Haryono No.195 - 197, Dinoyo, Kec. Lowokwaru, Kota Malang, Jawa Timur 65144)



#### Hak Cipta :

1. Dilarang mengutip sebagian atau seluruh karya tulis ini tanpa mencantumkan dan menyebutkan sumber :
  - a. Pengutipan hanya untuk kepentingan pendidikan, penelitian, penulisan karya ilmiah, penulisan laporan, penulisan kritik atau tinjauan suatu masalah.
  - b. Pengutipan tidak merugikan kepentingan yang wajar Politeknik Negeri Jakarta
2. Dilarang menaumumkan dan mempublikasikan atau seluruh karya tulis ini dalam bentuk apapun





© Hak Cipta milik Politeknik Negeri Jakarta

Hak Cipta :

1. Dilarang mengutip sebagian atau seluruh karya tulis ini tanpa mencantumkan dan menyebutkan sumber :
  - a. Pengutipan hanya untuk kepentingan pendidikan, penelitian, penulisan karya ilmiah, penulisan laporan, penulisan kritik atau tinjauan suatu masalah.
  - b. Pengutipan tidak merugikan kepentingan yang wajar Politeknik Negeri Jakarta
2. Dilarang menaunumkan dan memperbanyak sebagian atau seluruh karya tulis ini dalam bentuk apapun

**SURABAYA**

**BALAI PEMUDA**

Jl. Gubernur Suryo No.15, Embong Kaliasin, Kec. Genteng, Kota SBY, Jawa Timur 60271

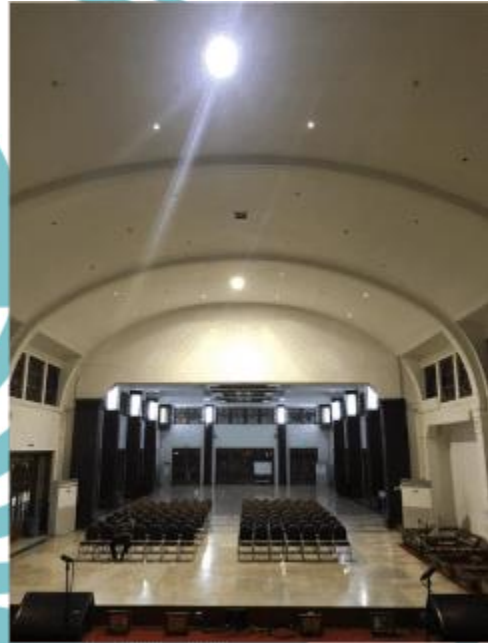

POLITEKNIK



## © Hak Cipta milik Politeknik Negeri Jakarta

### Hak Cipta :

1. Dilarang mengutip sebagian atau seluruh karya tulis ini tanpa mencantumkan dan menyebutkan sumber :
  - a. Pengutipan hanya untuk kepentingan pendidikan, penelitian, penulisan karya ilmiah, penulisan laporan, penulisan kritik atau tinjauan suatu masalah.
  - b. Pengutipan tidak merugikan kepentingan yang wajar Politeknik Negeri Jakarta
2. Dilarang menaumumkan dan memperbanyak sebagian atau seluruh karya tulis ini dalam bentuk apapun

## YOGYAKARTA

### PENDHAPA ART SPACE

Jl. Prof. Dr. Wirjono Projordikoro (Ring Road Selatan) Tegal Krapyak RT.01,  
Glugo, Panggunharjo, Kec. Sewon, Kabupaten Bantul, Daerah Istimewa  
Yogyakarta 55188





**Hak Cipta :**

1. Dilarang mengutip sebagian atau seluruh karya tulis ini tanpa mencantumkan dan menyebutkan sumber :
  - a. Pengutipan hanya untuk kepentingan pendidikan, penelitian, penulisan karya ilmiah, penulisan laporan, penulisan kritik atau tinjauan suatu masalah.
  - b. Pengutipan tidak merugikan kepentingan yang wajar Politeknik Negeri Jakarta
2. Dilarang menaumumkan dan memperbanyak sebagian atau seluruh karya tulis ini dalam bentuk apapun

**SEMARANG**

**AUDITORIUM JAWA DHIPA**

Jl. Veteran No.57, Lemponsari, Kec. Gajahmungkur, Kota Semarang, Jawa Tengah 50231



**BANDUNG**

**DE MAJESTIC**

Jl. Braga No.1, Braga, Kec. Sumur Bandung, Kota Bandung, Jawa Barat 40111

## © Hak Cipta milik Politeknik Negeri Jakarta

### Hak Cipta :

1. Dilarang mengutip sebagian atau seluruh karya tulis ini tanpa mencantumkan dan menyebutkan sumber :
  - a. Pengutipan hanya untuk kepentingan pendidikan, penelitian, penulisan karya ilmiah, penulisan laporan, penulisan kritik atau tinjauan suatu masalah.
  - b. Pengutipan tidak merugikan kepentingan yang wajar Politeknik Negeri Jakarta
2. Dilarang menaumumkan dan memperbanyak sebagian atau seluruh karya tulis ini dalam bentuk apapun







# LAMPIRAN 24

## PROYEKSI PENJUALAN PRODUK PER BULAN TH 2023-2025

### Hak Cipta :

1. Dilarang mengutip sebagian atau seluruh karya tulis ini tanpa mencantumkan dan menyebutkan sumber :
  - a. Pengutipan hanya untuk kepentingan pendidikan, penelitian , penulisan karya ilmiah, penulisan laporan, penulisan
  - b. Pengutipan tidak merugikan kepentingan yang wajar Politeknik Negeri Jakarta
2. Dilarang menaumumkan dan memperbanyak sebagian atau seluruh karya tulis ini dalam bentuk apapun





PROYEKSI PENJUALAN PERBULAN PERIODE TAHUN 2023-2025

PROYEKSI PENJUALAN CV SEN CREATION																												
NO	NAMA PRODUK	2023																GRAND TOTAL (Rp)										
		JANUARI		FEBRUARI		MARET		APRIL		MEI		JUNI		JULI		AGUSTUS			SEPTEMBER		OKTOBER		NOVEMBER		DESEMBER			
		Unit	Rupiah	Unit	Rupiah	Unit	Rupiah	Unit	Rupiah	Unit	Rupiah	Unit	Rupiah	Unit	Rupiah	Unit	Rupiah		Unit	Rupiah	Unit	Rupiah	Unit	Rupiah	Unit	Rupiah		
1	1DAY																											
2	Adorable - SENIT					1	Rp 38.225,625																					
3	Blissful - SENIT							1	Rp 22.774,425																			
4	Charming - SENIT	1	Rp 11.507,925							1	Rp 11.507,925	1	Rp 11.507,925															
5	ROUND IT													1	Rp 39.835,125	1	Rp 39.835,125											
	GRAND TOTAL	1	Rp 11.507,925			1	Rp 38.225,625	1	Rp 22.774,425			1	Rp 11.507,925	2	Rp 91.427,925	1	Rp 38.225,625	1	Rp 39.835,125	1	Rp 11.507,925	1	Rp 79.920,000	1	Rp 38.225,625	1	Rp 38.225,625	Rp 383,158,125
2024																												
1	1DAY																											
2	Adorable - SENIT			1	Rp 85.470,000			1	Rp 39.373,199					1	Rp 39.373,199	1	Rp 85.470,000											
3	Blissful - SENIT					1	Rp 23.458,463			1	Rp 23.458,463																	
4	Charming - SENIT	1	Rp 11.853,968			1	Rp 11.853,968					1	Rp 11.853,968							1	Rp 11.853,968	1	Rp 11.853,968					
5	ROUND IT									1	Rp 41.030,179			2	Rp 51.227,166	1	Rp 85.470,000											
	GRAND TOTAL	1	Rp 11.853,968	1	Rp 85.470,000	2	Rp 51.227,166	1	Rp 23.458,463	1	Rp 85.470,000	2	Rp 64.488,641	2	Rp 51.227,166	1	Rp 85.470,000			1	Rp 11.853,968	2	Rp 97.323,968	1	Rp 39.373,199	1	Rp 39.373,199	Rp 607,216,537
2025																												
1	1DAY	1	Rp 91.020,000			1	Rp 91.020,000			1	Rp 91.020,000			1	Rp 91.020,000			1	Rp 91.020,000									
2	Adorable - SENIT			1	Rp 24.161,814							1	Rp 24.161,814							1	Rp 40.554,572	1	Rp 40.554,572	1	Rp 40.554,572	1	Rp 40.554,572	
3	Blissful - SENIT													1	Rp 24.161,814	1	Rp 24.161,814											
4	Charming - SENIT	1	Rp 12.209,667			1	Rp 12.209,667	1	Rp 12.209,667	1	Rp 12.209,667			1	Rp 12.209,667	1	Rp 12.209,667											
5	ROUND IT							1	Rp 42.262,734					1	Rp 42.262,734													
	GRAND TOTAL	2	Rp 103.229,667			2	Rp 103.229,667			1	Rp 91.020,000			2	Rp 103.229,667			2	Rp 115.181,814					2	Rp 131.574,572			Rp 962,769,012

Hak Cipta :  
 1. Dilarang mengutip sebagian atau seluruh karya tulis ini tanpa mencantumkan dan menyebutkan sumber :  
 a. Pengutipan hanya untuk kepentingan pendidikan, penelitian, pennisan karya ilmiah, pennisan laporan, pennisan  
 b. Pengutipan tidak merugikan kepentingan yang wajar Politeknik Negeri Jakarta  
 2. Dilarang menaumkan dan memperhanak sebagian atau seluruh karya tulis ini dalam bentuk apapun

**Hak Cipta :**

1. Dilarang mengutip sebagian atau seluruh karya tulis ini tanpa mencantumkan dan menyebutkan sumber :
  - a. Pengutipan hanya untuk kepentingan pendidikan, penelitian, penulisan karya ilmiah, penulisan laporan, penulisan kritik atau tinjauan suatu masalah.
  - b. Pengutipan tidak merugikan kepentingan yang wajar Politeknik Negeri Jakarta
2. Dilarang menaumumkan dan memperbanyak sebagian atau seluruh karya tulis ini dalam bentuk apapun





**Hak Cipta :**

1. Dilarang mengutip sebagian atau seluruh karya tulis ini tanpa mencantumkan dan menyebutkan sumber :
- a. Pengutipan hanya untuk kepentingan pendidikan, penelitian, penulisan karya ilmiah, penulisan laporan, penulisan kritik atau tinjauan suatu masalah.
- b. Pengutipan tidak merugikan kepentingan yang wajar Politeknik Negeri Jakarta
2. Dilarang menaunkumkan dan memperbanyak sebagian atau seluruh karya tulis ini dalam bentuk apapun

**RENCANA ANGGARAN 1DAY NIGHT TRIBUTE MUSIC SHOW 2023**

RENCANA ANGGARAN BIAYA TRIBUTE MUSIC SHOW 1DAY CV. SEN CREATION									
TAHUN 2023									
NO	URAIAN	DESKRIPSI	QTY		FREQ		VOLUME	HARGA SATUAN	TOTAL BIAYA
			QTY	UNIT	QTY	UNIT			
<b>FIX COST</b>									
I.	VENUE								
1	Caffe/Music Bar/Studio	Indoor/Outdoor	1	Ls	1	Event	Day	Rp 15,000,000	Rp 15,000,000
II.	TALENT								
1	Main Talent performance		1	Person	1	Event	Day	Rp 10,000,000	Rp 10,000,000
2	MC		1	Person	1	Event	Day	Rp 1,000,000	Rp 1,000,000
3	Disk Jockey (DJ)	Jongga Baskara	1	Person	1	Event	Day	Rp 2,000,000	Rp 2,000,000
III.	PRODUCTION								
1	Soundsystem	PROVIDE BY VENUE	1	Package	1	Day	Set	Rp -	Rp -
2	Lighting		1	Package	1	Day	Set	Rp -	Rp -
3	DJ set		1	Package	1	Day	Set	Rp -	Rp -
4	Full Band set		1	Package	1	Day	Set	Rp -	Rp -
5	AC Portable		1	Unit	1	Day	Unit	Rp -	Rp -
6	LED Screen		1	Package	1	Day	Set	Rp -	Rp -
7	Q-Line		10	Unit	1	Day	Pes	Rp 75,000	Rp 750,000
8	Signage		5	Unit	1	Day	Pes	Rp 50,000	Rp 250,000
9	HT		10	Unit	1	Day	Pes	Rp 20,000	Rp 200,000
10	Clearcom		5	Unit	1	Day	Pes	Rp 150,000	Rp 750,000
IV.	PROGRAM								
1	Art Installation	Sofa, neon light, polaroid photo card, tali rami,	1	Package	1	Event	Day	Rp 2,500,000	Rp 2,500,000
2	Photobooth		1	Package	1	Event	Set	Rp 1,500,000	Rp 1,500,000
V.	PERCETAKAN								
1	X Banner	1.5m x 1m flexi jerman	1	Pes	1	Day	Unit	Rp 150,000	Rp 150,000
2	Baju Crew	Vest Custom	10	Pes	1	Event	Pes	Rp 50,000	Rp 500,000
VI.	PROMOSI								
1	Social Media Ads	Instagram Ads	1	Ls	2	Month	Month	Rp 439,500	Rp 879,000
2	Social Media KOL	Instagram/TikTok KOL	3	Ls	1	Event	Acc	Rp 500,000	Rp 1,500,000
VII.	DESIGN								
1	Poster Design		1	Ls	1	Event	Design	-	-
2	Video Promosi		1	Ls	1	Event	Design	Rp -	Rp -
3	Key Visual		1	Ls	1	Event	Design	-	-
4	Ticket	Barcode & TNC	1	Ls	1	Event	Design	-	-
VIII.	MAN POWER								
1	Project Manager	Freelance	1	Person	1	Event	Project	Rp 1,500,000	Rp 1,500,000
2	Designer	Freelance	1	Person	1	Event	Project	Rp 1,500,000	Rp 1,500,000
3	Social Media Specialist	Freelance	1	Person	1	Event	Project	Rp 550,000	Rp 550,000
4	Head Production	Outsource	1	Person	2	Day	Day	Rp 750,000	Rp 1,500,000
5	LO	Volunteer	2	Person	1	Day	Day	Rp -	Rp -
6	Registrasi	Volunteer	2	Person	1	Day	Day	Rp -	Rp -
7	Logistik Crew	Volunteer	2	Person	1	Day	Day	Rp -	Rp -
IX.	FOOD & BAVERAGE								
1	Makan Talent	Yoshinoya	20	Pax	1	Day	Pes	Rp 50,000	Rp 1,000,000
2	Makan Panitia	Hokben	10	Pax	1	Day	Pes	Rp 30,000	Rp 300,000
<b>VARIABLE COST</b>									
I.	TALENT								
1	Riders Main Talent	Customable	5	Person	1	Day	Person	Rp 300,000	Rp 1,500,000
2	Riders MC	Customable	1	Person	1	Day	Person	Rp 200,000	Rp 200,000
3	Riders Disk Jockey (DJ)	Customable	1	Person	1	Day	Person	Rp 200,000	Rp 200,000
II.	LOGISTIK								
1	Wristband Ticket	Glow In The Dark	500	Pes	1	Day	Pes	Rp 2,000	Rp 1,000,000
2	Bean Bag	Colorful Bean Bag	15	Pes	1	Day	Unit	Rp 45,000	Rp 675,000
III.	MERCHENDISE								
1	Keychain	Design Artist	150	Pes	1	Day	Pes	Rp 10,000	Rp 1,500,000
2	Sticker		150	Pes	1	Day	Pes	Rp 2,000	Rp 300,000
IV.	FOOD & BAVERAGE								
1	Mineral Water	Pristine	30	Pax	1	Day	Pax	Rp 64,000	Rp 1,920,000
2	Snack	Popcom	100	Pax	1	Day	Pax	Rp 20,000	Rp 2,000,000
3	Makan Soundman	Nasi Box	10	Pax	1	Day	Person	Rp 20,000	Rp 200,000
V.	MAN POWER								
1	Keamanan	di Venue	2	Person	1	Day	Person	Rp 100,000	Rp 200,000
2	Kebersihan		2	Person	1	Day	Person	Rp 100,000	Rp 200,000
<b>TOTAL VARIABLE COST</b>								Rp	<b>9,895,000</b>
<b>TOTAL COST (FIX COST+VARIABLE COST)</b>								Rp	<b>43,329,000</b>
<b>TARGET LABA</b>								Rp	<b>28,671,000</b>
<b>PPN 11%</b>								Rp	<b>7,920,000</b>
<b>HARGA PENAWARAN 1DAY TRIBUTE MUSIC SHOW</b>								Rp	<b>79,920,000</b>



**Hak Cipta :**

1. Dilarang mengutip sebagian atau seluruh karya tulis ini tanpa mencantumkan dan menyebutkan sumber :
- a. Pengutipan hanya untuk kepentingan pendidikan, penelitian, penulisan karya ilmiah, penulisan laporan, penulisan kritik atau tinjauan suatu masalah.
- b. Pengutipan tidak merugikan kepentingan yang wajar Politeknik Negeri Jakarta

**RENCANA ANGGARAN 1DAY NIGHT TRIBUTE MUSIC SHOW 2024**

RENCANA ANGGARAN BIAYA TRIBUTE MUSIC SHOW 1DAY CV. SEN CREATION									
TAHUN 2024									
NO	URAIAN	DESKRIPSI	QTY		FREQ		VOLUME	HARGA SATUAN	TOTAL BIAYA
			QTY	UNIT	QTY	UNIT			
<b>FIX COST</b>									
<b>I. VENUE</b>									
1	Caffe/Music Bar/Studio	Indoor/Outdoor	1	Ls	1	Event	Day	Rp 15,450,000	Rp 15,450,000
<b>II. TALENT</b>									
1	Main Talent performance		1	Person	1	Event	Day	Rp 10,300,000	Rp 10,300,000
2	MC		1	Person	1	Event	Day	Rp 1,030,000	Rp 1,030,000
3	Disk Jockey (DJ)	Jongga Baskara	1	Person	1	Event	Day	Rp 2,060,000	Rp 2,060,000
<b>III. PRODUCTION</b>									
1	Soundsystem	PROVIDE BY VENUE	1	Package	1	Day	Set	Rp -	Rp -
2	Lighting		1	Package	1	Day	Set	Rp -	Rp -
3	DJ set		1	Package	1	Day	Set	Rp -	Rp -
4	Full Band set		1	Package	1	Day	Set	Rp -	Rp -
5	AC Portable		1	Unit	1	Day	Unit	Rp -	Rp -
6	LED Screen		1	Package	1	Day	Set	Rp -	Rp -
7	Q-Line		10	Unit	1	Day	Pcs	Rp 77,300	Rp 773,000
8	Signage		5	Unit	1	Day	Pcs	Rp 51,500	Rp 257,500
9	HT		10	Unit	1	Day	Pcs	Rp 20,600	Rp 206,000
10	Clearcom		5	Unit	1	Day	Pcs	Rp 154,500	Rp 772,500
<b>IV. PROGRAM</b>									
1	Art Installation	Sofa, neon light, polaroid photo card, tali rami, koran	1	Package	1	Event	Day	Rp 2,575,000	Rp 2,575,000
2	Photobooth		1	Package	1	Event	Set	Rp 1,545,000	Rp 1,545,000
<b>V. PERCETAKAN</b>									
1	X Banner	1.5m x 1m flexi jerman	1	Pcs	1	Day	Unit	Rp 154,500	Rp 154,500
2	Baju Crew	Vest Custom	10	Pcs	1	Event	Pcs	Rp 51,500	Rp 515,000
<b>VI. PROMOSI</b>									
1	Social Media Ads	Instagram Ads	1	Ls	2	Month	Month	Rp 452,700	Rp 905,400
2	Social Media KOL	Instagram/TikTok KOL	10	Ls	1	Event	Acc	Rp 515,000	Rp 5,150,000
<b>VII. DESIGN</b>									
1	Poster Design		1	Ls	1	Event	Design	-	-
2	Video Promosi		1	Ls	1	Event	Design	Rp -	Rp -
3	Key Visual		1	Ls	1	Event	Design	-	-
4	Ticket	Barcode & TNC	1	Ls	1	Event	Design	-	-
<b>VIII. MAN POWER</b>									
1	Project Manager	Freelance	1	Person	1	Event	Project	Rp 1,545,000	Rp 1,545,000
2	Designer	Freelance	1	Person	1	Event	Project	Rp 1,545,000	Rp 1,545,000
3	Social Media Specialist	Freelance	1	Person	1	Event	Project	Rp 566,500	Rp 566,500
4	Head Production	Outsource	1	Person	2	Day	Day	Rp 772,500	Rp 1,545,000
5	LO	Outsource	1	Person	1	Day	Day	Rp -	Rp -
6	Registrasi	Outsource	1	Person	1	Day	Day	Rp -	Rp -
7	Logistik Crew	Outsource	1	Person	1	Day	Day	Rp -	Rp -
<b>IX. FOOD &amp; BAVERAGE</b>									
1	Makan Talent	Yoshinoya	20	Pax	1	Day	Pcs	Rp 51,500	Rp 1,030,000
2	Makan Panitia	Hokben	10	Pax	1	Day	Pcs	Rp 30,900	Rp 309,000
<b>VARIABLE COST</b>									
<b>I. TALENT</b>									
1	Riders Main Talent	Customable	5	Person	1	Day	Person	Rp 309,000	Rp 1,545,000
2	Riders MC	Customable	1	Person	1	Day	Person	Rp 206,000	Rp 206,000
3	Riders Disk Jockey (DJ)	Customable	1	Person	1	Day	Person	Rp 206,000	Rp 206,000
<b>II. LOGISTIK</b>									
1	Wristband Ticket	Glow In The Dark	500	Pcs	1	Day	Pcs	Rp 2,100	Rp 1,050,000
2	Bean Bag	Colorful Bean Bag	15	Pcs	1	Day	Unit	Rp 46,400	Rp 696,000
<b>III. MERCHENDISE</b>									
1	Keychain	Design Artist	150	Pcs	1	Day	Pcs	Rp 10,300	Rp 1,545,000
2	Sticker		150	Pcs	1	Day	Pcs	Rp 2,100	Rp 315,000
<b>IV. FOOD &amp; BAVERAGE</b>									
1	Mineral Water	Pristine	30	Pax	1	Day	Pax	Rp 66,000	Rp 1,980,000
2	Snack	Popcorn	100	Pax	1	Day	Pax	Rp 20,600	Rp 2,060,000
3	Makan Soundman	Nasi Box	10	Pax	1	Day	Person	Rp 20,600	Rp 206,000
<b>V. MEN POWER</b>									
1	Keamanan	di Venue	2	Person	1	Day	Person	Rp 103,000	Rp 206,000
2	Kebersihan		2	Person	1	Day	Person	Rp 103,000	Rp 206,000
<b>TOTAL VARIABLE COST</b>								Rp	<b>10,221,000</b>
<b>TOTAL COST (FIX COST+VARIABLE COST)</b>								Rp	<b>48,234,400</b>
<b>TARGET LABA</b>								Rp	<b>28,765,600</b>
<b>PPN 11%</b>								Rp	<b>8,470,000</b>
<b>HARGA PENAWARAN 1DAY TRIBUTE MUSIC SHOW</b>								Rp	<b>85,470,000</b>



**Hak Cipta :**

1. Dilarang mengutip sebagian atau seluruh karya tulis ini tanpa mencantumkan dan menyebutkan sumber :
- a. Pengutipan hanya untuk kepentingan pendidikan, penelitian, penulisan karya ilmiah, penulisan laporan, penulisan kritik atau tinjauan suatu masalah.
- b. Pengutipan tidak merugikan kepentingan yang wajar Politeknik Negeri Jakarta

**RENCANA ANGGARAN 1DAY NIGHT TRIBUTE MUSIC SHOW 2025**

RENCANA ANGGARAN BIAYA TRIBUTE MUSIC SHOW 1DAY CV. SEN CREATION											
TAHUN 2025											
NO	URAIAN	DESKRIPSI	QTY		FREQ		VOLUME	HARGA SATUAN	TOTAL BIAYA		
			QTY	UNIT	QTY	UNIT					
<b>FIX COST</b>											
<b>I. VENUE</b>											
1	Caffe/Music Bar/Studio	Indoor/Outdoor	1	Ls	1	Event	Day	Rp	15,913,500	Rp	15,913,500
<b>II. TALENT</b>											
1	Main Talent performance		1	Person	1	Event	Day	Rp	10,609,000	Rp	10,609,000
2	MC		1	Person	1	Event	Day	Rp	1,060,900	Rp	1,060,900
3	Disk Jockey (DJ)	Jongga Baskara	1	Person	1	Event	Day	Rp	2,121,800	Rp	2,121,800
<b>III. PRODUCTION</b>											
1	Soundsystem	PROVIDE BY VENUE	1	Package	1	Day	Set	Rp	-	Rp	-
2	Lighting		1	Package	1	Day	Set	Rp	-	Rp	-
3	DJ set		1	Package	1	Day	Set		-		-
4	Full Band set		1	Package	1	Day	Set		-		-
5	AC Portable		1	Unit	1	Day	Unit	Rp	-	Rp	-
6	LED Screen		1	Package	1	Day	Set	Rp	-	Rp	-
7	Q-Line		10	Unit	1	Day	pcs	Rp	79,700	Rp	797,000
8	Signage		5	Unit	1	Day	pcs	Rp	53,100	Rp	265,500
9	HT		10	Unit	1	Day	pcs	Rp	21,300	Rp	213,000
10	Clearcom		5	Unit	1	Day	pcs	Rp	159,200	Rp	796,000
<b>IV. PROGRAM</b>											
1	Art Installation	Sofa, neon light, polaroid photo card, tali rami, koran	1	Package	1	Event	Day	Rp	2,652,300	Rp	2,652,300
2	Photobooth		1	Package	1	Event	Set	Rp	1,591,400	Rp	1,591,400
<b>V. PERCETAKAN</b>											
1	X Banner	1.5m x 1m flexi jerman	1	Pes	1	Day	Unit	Rp	159,200	Rp	159,200
2	Baju Crew	Vest Custom	10	Pes	1	Event	Pes	Rp	53,100	Rp	531,000
<b>VI. PROMOSI</b>											
1	Social Media Ads	Instagram Ads	1	Ls	2	Month	Month	Rp	466,300	Rp	932,600
2	Social Media KOL	Instagram/TikTok KOL	10	Ls	1	Event	Acc	Rp	530,500	Rp	5,305,000
<b>VII. DESIGN</b>											
1	Poster Design		1	Ls	1	Event	Design	-	-	-	
2	Video Promosi		1	Ls	1	Event	Design	Rp	-	Rp	-
3	Key Visual		1	Ls	1	Event	Design	-	-	-	
4	Ticket	Barcode & TNC	1	Ls	1	Event	Design	-	-	-	
<b>VIII. MAN POWER</b>											
1	Project Manager	Freelance	1	Person	1	Event	Project	Rp	1,591,400	Rp	1,591,400
2	Designer	Freelance	1	Person	1	Event	Project	Rp	1,591,400	Rp	1,591,400
3	Social Media Specialist	Freelance	1	Person	1	Event	Project	Rp	583,500	Rp	583,500
4	Head Production	Outsource	1	Person	2	Day	Day	Rp	795,700	Rp	1,591,400
5	LO	Outsource	1	Person	1	Day	Day	Rp	-	Rp	-
6	Registrasi	Outsource	1	Person	1	Day	Day	Rp	-	Rp	-
7	Logistik Crew	Outsource	1	Person	1	Day	Day	Rp	-	Rp	-
<b>IX. FOOD &amp; BAVERAGE</b>											
1	Makan Talent	Yoshinoya	20	Pax	1	Day	Pcs	Rp	53,100	Rp	1,062,000
2	Makan Panitia	Hokben	10	Pax	1	Day	Pcs	Rp	31,900	Rp	319,000
<b>VARIABLE COST</b>											
<b>I. TALENT</b>											
1	Riders Main Talent	Customable	5	Person	1	Day	Person	Rp	318,300	Rp	1,591,500
2	Riders MC	Customable	1	Person	1	Day	Person	Rp	212,200	Rp	212,200
3	Riders Disk Jockey (DJ)	Customable	1	Person	1	Day	Person	Rp	212,200	Rp	212,200
<b>II. LOGISTIK</b>											
1	Wristband Ticket	Glow In The Dark	500	Pes	1	Day	Pes	Rp	2,200	Rp	1,100,000
2	Bean Bag	Colorful Bean Bag	15	Pes	1	Day	Unit	Rp	47,800	Rp	717,000
<b>III. MERCHENDISE</b>											
1	Keychain	Design Artist	150	Pes	1	Day	Pes	Rp	10,700	Rp	1,605,000
2	Sticker		150	Pes	1	Day	Pes	Rp	2,200	Rp	330,000
<b>IV. FOOD &amp; BAVERAGE</b>											
1	Mineral Water	Pristine	30	Pax	1	Day	Pax	Rp	68,000	Rp	2,040,000
2	Snack	Popcom	100	Pax	1	Day	Pax	Rp	21,300	Rp	2,130,000
3	Makan Soundman	Nasi Box	10	Pax	1	Day	Person	Rp	21,300	Rp	213,000
<b>V. MEN POWER</b>											
1	Keamanan	di Venue	2	Person	1	Day	Person	Rp	106,100	Rp	212,200
2	Kebersihan		2	Person	1	Day	Person	Rp	106,100	Rp	212,200
<b>TOTAL VARIABLE COST</b>										<b>Rp</b>	<b>10,575,300</b>
<b>TOTAL COST (FIX COST+VARIABLE COST)</b>										<b>Rp</b>	<b>49,686,900</b>
<b>TARGET LABA</b>										<b>Rp</b>	<b>32,313,100</b>
<b>PPN 11%</b>										<b>Rp</b>	<b>9,020,000</b>
<b>HARGA PENAWARAN 1DAY TRIBUTE MUSIC SHOW</b>										<b>Rp</b>	<b>91,020,000</b>



## LAMPIRAN 26 HARGA TIKET 1DAY NIGHT

### Hak Cipta :

1. Dilarang mengutip sebagian atau seluruh karya tulis ini tanpa mencantumkan dan menyebutkan sumber :
  - a. Pengutipan hanya untuk kepentingan pendidikan, penelitian , penulisan karya ilmiah, penulisan laporan, penulisan
  - b. Pengutipan tidak merugikan kepentingan yang wajar Politeknik Negeri Jakarta
2. Dilarang menaumumkan dan memperbanyak sebagian atau seluruh karya tulis ini dalam bentuk apapun



### HARGA TIKET 1DAY NIGHT TRIBUTE MUSIC SHOW 2023-2025

PENJUALAN TIKET 1DAY CV SEN CREATION								
TAHUN 2023			TAHUN 2024			TAHUN 2025		
JENIS TIKET	QTY	HARGA TIKET	JENIS TIKET	QTY	HARGA TIKET	JENIS TIKET	QTY	HARGA TIKET
TIKET A	150	Rp 130,000	TIKET A	150	Rp 140,000	TIKET A	150	Rp 150,000
TIKET B	350	Rp 150,000	TIKET B	350	Rp 160,000	TIKET B	350	Rp 170,000
<b>TOTAL PENDAPATAN TIKET</b>		<b>Rp 72,000,000</b>	<b>TOTAL PENDAPATAN TIKET</b>		<b>Rp 77,000,000</b>	<b>TOTAL PENDAPATAN TIKET</b>		<b>Rp 82,000,000</b>
<b>BEBAN EVENT (FC+VC)</b>		<b>Rp 43,329,000</b>	<b>BEBAN EVENT (FC+VC)</b>		<b>Rp 48,234,400</b>	<b>BEBAN EVENT (FC+VC)</b>		<b>Rp 49,686,900</b>
<b>LABA EVENT</b>		<b>Rp 28,671,000</b>	<b>LABA EVENT</b>		<b>Rp 28,765,600</b>	<b>LABA EVENT</b>		<b>Rp 32,313,100</b>





© Hak Cipta milik Politeknik Negeri Jakarta

Hak Cipta :

1. Dilarang mengutip sebagian atau seluruh karya tulis ini tanpa mencantumkan dan menyebutkan sumber :
  - a. Pengutipan hanya untuk kepentingan pendidikan, penelitian, penulisan karya ilmiah, penulisan laporan, penulisan kritik atau tinjauan suatu masalah.
  - b. Pengutipan tidak merugikan kepentingan yang wajar Politeknik Negeri Jakarta
2. Dilarang menaumumkan dan memperbanyak sebagian atau seluruh karya tulis ini dalam bentuk apapun





Hak Cipta :

1. Dilarang mengutip sebagian atau seluruh karya tulis ini tanpa mencantumkan dan menyebutkan sumber :
  - a. Pengutipan hanya untuk kepentingan pendidikan, penelitian, penulisan karya ilmiah, penulisan laporan, penulisan kritik atau tinjauan suatu masalah.
  - b. Pengutipan tidak merugikan kepentingan yang wajar Politeknik Negeri Jakarta
2. Dilarang menaunkumkan dan memperbanyak kepentingan yang merugikan Politeknik Negeri Jakarta

**BEP 1DAY NIGHT PERIODE TAHUN 2023-2025**

BEP TIKET 1DAY CV SEN CREATION		
TAHUN 2023		
KETERANGAN	TIKET A	TIKET B
Kuota Tiket	150	350
Fix Cost	Rp 10,030,200	Rp 23,403,800
Variable Cost	Rp 4,228,500	Rp 5,666,500
Total Cost	Rp 14,258,700	Rp 29,070,300
Harga Pokok Penjualan	Rp 95,058	Rp 83,058
Price/Unit	Rp 130,000	Rp 150,000
Variable Cost/Unit	Rp 28,190	Rp 16,190
<b>BEP Unit</b>	<b>99</b>	<b>175</b>
<b>BEP Rupiah</b>	<b>Rp 12,870,000</b>	<b>Rp 26,250,000</b>

TAHUN 2024		
KETERANGAN	TIKET A	TIKET B
Kuota Tiket	150	350
Fix Cost	Rp 11,404,020	Rp 26,609,380
Variable Cost	Rp 4,368,300	Rp 5,852,700
Total Cost	Rp 15,772,320	Rp 32,462,080
Harga Pokok Penjualan	Rp 105,149	Rp 92,749
Price	Rp 140,000	Rp 160,000
Variable Cost/Unit	Rp 29,122	Rp 16,722
<b>BEP Unit</b>	<b>103</b>	<b>186</b>
<b>BEP Rupiah</b>	<b>Rp 14,420,000</b>	<b>Rp 29,760,000</b>

TAHUN 2025		
KETERANGAN	TIKET A	TIKET B
Kuota Tiket	150	350
Fix Cost	Rp 11,733,480	Rp 27,378,120
Variable Cost	Rp 4,527,090	Rp 6,048,210
Total Cost	Rp 16,260,570	Rp 33,426,330
Harga Pokok Penjualan	Rp 108,404	Rp 95,504
Price	Rp 150,000	Rp 170,000
Variable Cost/Unit	Rp 30,181	Rp 17,281
<b>BEP Unit</b>	<b>98</b>	<b>180</b>
<b>BEP Rupiah</b>	<b>Rp 14,700,000</b>	<b>Rp 30,600,000</b>

The logo of Politeknik Negeri Jakarta is a shield-shaped emblem. It features a teal border and a central teal square containing the text 'POLITEKNIK NEGERI JAKARTA' in white. Above the square is a stylized sun with a red circle and teal wavy lines. The title 'LAMPIRAN 28 RINCIAN ANGGARAN PRODUK SEN IT' is centered over the logo.

## LAMPIRAN 28 RINCIAN ANGGARAN PRODUK SEN IT

### Hak Cipta :

1. Dilarang mengutip sebagian atau seluruh karya tulis ini tanpa mencantumkan dan menyebutkan sumber :
  - a. Pengutipan hanya untuk kepentingan pendidikan, penelitian , penulisan karya ilmiah, penulisan laporan, penulisan
  - b. Pengutipan tidak merugikan kepentingan yang wajar Politeknik Negeri Jakarta
2. Dilarang menaumumkan dan memperbanyak sebagian atau seluruh karya tulis ini dalam bentuk apapun





**RENCANA ANGGARAN SEN IT 2023-2025**

RENCANA ANGGARAN BIAYA SEN IT CV SEN CREATION							
TAHUN 2023							
NO	URAIAN	QTY	VOLUME	HARGA BELI SATUAN	TOTAL HARGA SATUAN	BEBAN PENGIRIMAN	BEBAN JASA
<b>SEN IT</b>							
<b>I Adorable - SEN IT</b>							
1	T Shirt	300	pcs	Rp 45,000	Rp 13,500,000		
2	Totebag	250	pcs	Rp 25,000	Rp 6,250,000	Rp 200,000	Rp 50,000
3	Lanyard	250	pcs	Rp 15,000	Rp 3,750,000		
<b>II Blissful - SEN IT</b>							
1	Hoodie	100	pcs	Rp 75,000	Rp 7,500,000		
2	Bucket Hat	100	pcs	Rp 35,000	Rp 3,500,000	Rp 200,000	Rp 50,000
3	Totebag	100	pcs	Rp 25,000	Rp 2,500,000		
4	Sticker	200	pcs	Rp 2,000	Rp 400,000		
<b>III Charming - SEN IT</b>							
2	Totebag	100	pcs	Rp 25,000	Rp 2,500,000	Rp 200,000	Rp 50,000
3	Photocard	200	pcs	Rp 10,000	Rp 2,000,000		
4	Keychain	200	pcs	Rp 10,000	Rp 2,000,000		
5	Sticker	200	pcs	Rp 2,000	Rp 400,000		

2023						
NO	NAMA BARANG	HARGA BELI	TARGET LABA	PPN 11%	HARGA JUAL	
1	Adorable - SEN IT	Rp 23,750,000	Rp 10,687,500	Rp 3,788,125	Rp	38,225,625
2	Blissful - SEN IT	Rp 14,150,000	Rp 6,367,500	Rp 2,256,925	Rp	22,774,425
3	Charming - SEN IT	Rp 7,150,000	Rp 3,217,500	Rp 1,140,425	Rp	11,507,925

2024						
NO	NAMA BARANG	HARGA BELI		TARGET LABA	PPN 11%	HARGA JUAL
		Harga inflasi 3%	Pembulatan			
1	Adorable - SEN IT	Rp 24,462,500	Rp 24,463,000	Rp 11,008,350	Rp 3,901,849	Rp 39,373,199
2	Blissful - SEN IT	Rp 14,574,500	Rp 14,575,000	Rp 6,558,750	Rp 2,324,713	Rp 23,458,463
3	Charming - SEN IT	Rp 7,364,500	Rp 7,365,000	Rp 3,314,250	Rp 1,174,718	Rp 11,853,968

2025						
NO	NAMA BARANG	HARGA BELI		TARGET LABA	PPN 11%	HARGA JUAL
		Harga inflasi 3%	Pembulatan			
1	Adorable - SEN IT	Rp 25,196,375	Rp 25,197,000	Rp 11,338,650	Rp 4,018,922	Rp 40,554,572
2	Blissful - SEN IT	Rp 15,011,735	Rp 15,012,000	Rp 6,755,400	Rp 2,394,414	Rp 24,161,814
3	Charming - SEN IT	Rp 7,585,435	Rp 7,586,000	Rp 3,413,700	Rp 1,209,967	Rp 12,209,667



**Hak Cipta :**  
 1. Dilarang mengutip sebagian atau seluruh karya tulis ini tanpa mencantumkan dan menyebutkan sumber :  
 a. Pengutipan hanya untuk kepentingan pendidikan, penelitian , penulisan karya ilmiah, penulisan laporan, penulisan  
 b. Pengutipan tidak merugikan kepentingan yang wajar Politeknik Negeri Jakarta  
 2. Dilarang menaunkumkan dan memperhanvak sebahagian atau seluruh karya tulis ini dalam bentuk apapun



**Hak Cipta :**

1. Dilarang mengutip sebagian atau seluruh karya tulis ini tanpa mencantumkan dan menyebutkan sumber :
  - a. Pengutipan hanya untuk kepentingan pendidikan, penelitian, penulisan karya ilmiah, penulisan laporan, penulisan kritik atau tinjauan suatu masalah.
  - b. Pengutipan tidak merugikan kepentingan yang wajar Politeknik Negeri Jakarta
2. Dilarang menaumumkan dan memperbanyak sebagian atau seluruh karya tulis ini dalam bentuk apapun





## RENCANA ANGGARAN ROUND IT 2023-2025

RENCANA ANGGARAN BIAYA PRODUK ROUND IT CV SEN CREATION								
TAHUN 2023								
NO	URAIAN	FASE	QTY		FREQ		HARGA SATUAN	TOTAL BIAYA
			QTY	UNIT	QTY	FREQ		
<b>FIX COST</b>								
<b>I. JASA</b>								
1	Jasa Planning & Project Management Event	Planning & During Event	1	package	1	Event	Rp 5,000,000	Rp 5,000,000
2	Jasa Promosi Event	Planning & During Event	1	ls	1	Event	Rp 800,000	Rp 800,000
3	Jasa Admin	Planning & During Event	1	person	1	Event	Rp 1,000,000	Rp 1,000,000
4	Jasa Desain	Planning & During Event	1	person	1	Event	Rp 2,500,000	Rp 2,500,000
5	Jasa Pelaksanaan Event	During Event	1	package	1	Event	Rp 7,500,000	Rp 7,500,000
6	Jasa Logistik Management	During Event	1	package	1	Event	Rp 3,000,000	Rp 3,000,000
7	Jasa Dokumentasi	During Event	1	package	1	Event	Rp 1,500,000	Rp 1,500,000
<b>VARIABLE COST</b>								
<b>II. AKOMODASI</b>								
1	Penginapan Crew SEN Creation	During Event	3	person	1	Event	Rp 350,000	Rp 1,050,000
2	Transportasi Crew SEN Creation	During Event	3	person	1	Event	Rp 500,000	Rp 1,500,000
3	Makan Crew SEN Creation	During Event	3	person	1	Event	Rp 50,000	Rp 150,000
4	Volunteer	During Event	3	person	1	Event	Rp 250,000	Rp 750,000
<b>TOTAL COST</b>							<b>Rp</b>	<b>24,750,000</b>
<b>TARGET LABA</b>							<b>Rp</b>	<b>11,137,500</b>
<b>PPN 11%</b>							<b>Rp</b>	<b>3,947,625</b>
<b>HARGA PENAWARAN</b>							<b>Rp</b>	<b>39,835,125</b>
RENCANA ANGGARAN BIAYA PRODUK ROUND IT CV SEN CREATION								
TAHUN 2024								
NO	URAIAN	FASE	QTY		FREQ		HARGA SATUAN	TOTAL BIAYA
			QTY	UNIT	QTY	FREQ		
<b>FIX COST</b>								
<b>I. JASA</b>								
1	Jasa Planning & Project Management Event	Planning & During Event	1	package	1	Event	Rp 5,150,000	Rp 5,150,000
2	Jasa Promosi Event	Planning & During Event	1	ls	1	Event	Rp 824,000	Rp 824,000
3	Jasa Admin	Planning & During Event	1	person	1	Event	Rp 1,030,000	Rp 1,030,000
4	Jasa Desain	Planning & During Event	1	person	1	Event	Rp 2,575,000	Rp 2,575,000
5	Jasa Pelaksanaan Event	During Event	1	package	1	Event	Rp 7,725,000	Rp 7,725,000
6	Jasa Logistik Management	During Event	1	package	1	Event	Rp 3,090,000	Rp 3,090,000
1	Jasa Dokumentasi	During Event	1	package	1	Event	Rp 1,545,000	Rp 1,545,000
<b>VARIABLE COST</b>								
<b>II. AKOMODASI</b>								
1	Penginapan Crew SEN Creation	During Event	3	person	1	Event	Rp 360,500	Rp 1,081,500
2	Transportasi Crew SEN Creation	During Event	3	person	1	Event	Rp 515,000	Rp 1,545,000
3	Makan Crew SEN Creation	During Event	3	person	1	Event	Rp 51,500	Rp 154,500
4	Volunteer	During Event	3	person	1	Event	Rp 257,500	Rp 772,500
<b>TOTAL COST</b>							<b>Rp</b>	<b>25,492,500</b>
<b>TARGET LABA</b>							<b>Rp</b>	<b>11,471,625</b>
<b>PPN 11%</b>							<b>Rp</b>	<b>4,066,054</b>
<b>HARGA PENAWARAN</b>							<b>Rp</b>	<b>41,030,179</b>
RENCANA ANGGARAN BIAYA PRODUK ROUND IT CV SEN CREATION								
TAHUN 2025								
NO	URAIAN	FASE	QTY		FREQ		HARGA SATUAN	TOTAL BIAYA
			QTY	UNIT	QTY	FREQ		
<b>FIX COST</b>								
<b>I. JASA</b>								
1	Jasa Planning & Project Management Event	Planning & During Event	1	package	1	Event	Rp 5,304,500	Rp 5,304,500
2	Jasa Promosi Event	Planning & During Event	1	ls	1	Event	Rp 848,800	Rp 848,800
3	Jasa Admin	Planning & During Event	1	person	1	Event	Rp 1,060,900	Rp 1,060,900
4	Jasa Desain	Planning & During Event	1	person	1	Event	Rp 2,652,300	Rp 2,652,300
5	Jasa Pelaksanaan Event	During Event	1	package	1	Event	Rp 7,956,800	Rp 7,956,800
6	Jasa Logistik Management	During Event	1	package	1	Event	Rp 3,182,700	Rp 3,182,700
1	Jasa Dokumentasi	During Event	1	package	1	Event	Rp 1,591,400	Rp 1,591,400
<b>VARIABLE COST</b>								
<b>II. AKOMODASI</b>								
1	Penginapan Crew SEN Creation	During Event	3	person	1	Event	Rp 371,400	Rp 1,114,200
2	Transportasi Crew SEN Creation	During Event	3	person	1	Event	Rp 530,500	Rp 1,591,500
3	Makan Crew SEN Creation	During Event	3	person	1	Event	Rp 53,100	Rp 159,300
4	Volunteer	During Event	3	person	1	Event	Rp 265,300	Rp 795,900
<b>TOTAL COST</b>							<b>Rp</b>	<b>26,258,300</b>
<b>TARGET LABA</b>							<b>Rp</b>	<b>11,816,235</b>
<b>PPN 11%</b>							<b>Rp</b>	<b>4,188,199</b>
<b>HARGA PENAWARAN</b>							<b>Rp</b>	<b>42,262,734</b>

### Hak Cipta :

1. Dilarang mengutip sebagian atau seluruh karya tulis ini tanpa mencantumkan dan menyebutkan sumber :
- a. Pengutipan hanya untuk kepentingan pendidikan, penelitian, penulisan karya ilmiah, penulisan laporan, penulisan kritik atau tinjauan suatu masalah.
- b. Pengutipan tidak merugikan kepentingan yang wajar Politeknik Negeri Jakarta

2. Dilarang menaunkumkan dan memperbanyak kepentingan yang merugikan Politeknik Negeri Jakarta



## LAMPIRAN 30 BEBAN POKOK PENJUALAN

### Hak Cipta :

1. Dilarang mengutip sebagian atau seluruh karya tulis ini tanpa mencantumkan dan menyebutkan sumber :
  - a. Pengutipan hanya untuk kepentingan pendidikan, penelitian , penulisan karya ilmiah, penulisan laporan, penulisan
  - b. Pengutipan tidak merugikan kepentingan yang wajar Politeknik Negeri Jakarta
2. Dilarang menaumumkan dan memperbanyak sebagian atau seluruh karya tulis ini dalam bentuk apapun





**BEBAN PENJUALAN CV SEN CREATION TAHUN 2023-2025**

BEBAN PENJUALAN CV SEN CREATION									
NAMA PRODUK	TAHUN								
	2023			2024			2025		
	TRANSAKSI	HARGA	TOTAL BEBAN	TRANSAKSI	HARGA	TOTAL BEBAN	TRANSAKSI	HARGA	TOTAL BEBAN
IDAY	2	Rp 43,329,000	Rp 86,658,000	4	Rp 48,234,400	Rp 192,937,600	6	Rp 49,686,900	Rp 298,121,400
Adorable - SEN IT	3	Rp 23,750,000	Rp 71,250,000	3	Rp 24,463,000	Rp 73,389,000	4	Rp 25,197,000	Rp 100,788,000
Blissful - SEN IT	1	Rp 14,150,000	Rp 14,150,000	2	Rp 14,575,000	Rp 29,150,000	4	Rp 15,012,000	Rp 60,048,000
Charming - SEN IT	4	Rp 7,150,000	Rp 28,600,000	5	Rp 7,365,000	Rp 36,825,000	6	Rp 7,586,000	Rp 45,516,000
ROUND IT	1	Rp 24,750,000	Rp 24,750,000	1	Rp 25,492,500	Rp 25,492,500	2	Rp 26,258,300	Rp 52,516,600
<b>TOTAL</b>			<b>Rp 225,408,000</b>	<b>TOTAL</b>		<b>Rp 357,794,100</b>	<b>TOTAL</b>		<b>Rp 556,990,000</b>

**POLITEKNIK  
NEGERI  
JAKARTA**

**Hak Cipta :**

1. Dilarang mengutip sebagian atau seluruh karya tulis ini tanpa mencantumkan dan menyebutkan sumber :
  - a. Pengutipan hanya untuk kepentingan pendidikan, penelitian , penulisan karya ilmiah, penulisan laporan, penulisan
  - b. Pengutipan tidak merugikan kepentingan yang wajar Politeknik Negeri Jakarta
2. Dilarang menaumumkan dan memperbanyak sebagian atau seluruh karya tulis ini dalam bentuk apapun





## LAMPIRAN 31 BEBAN PENDIRIAN PERUSAHAAN & BEBAN SEWA PERUSAHAAN

### Hak Cipta :

1. Dilarang mengutip sebagian atau seluruh karya tulis ini tanpa mencantumkan dan menyebutkan sumber :
  - a. Pengutipan hanya untuk kepentingan pendidikan, penelitian , penulisan karya ilmiah, penulisan laporan, penulisan
  - b. Pengutipan tidak merugikan kepentingan yang wajar Politeknik Negeri Jakarta
2. Dilarang menaumumkan dan memperbanyak sebagian atau seluruh karya tulis ini dalam bentuk apapun



**BEBAN PENDIRIAN PERUSAHAAN & BEBAN SEWA PERUSAHAAN CV SEN CREATION**

<b>BEBAN PENDIRIAN PERUSAHAAN CV SEN CREATION</b>					
KETERANGAN	TAHUN				
	2022	2023	2024	2025	
Pendirian CV + Virtual Office	Rp 6,000,000	Rp -	Rp -	Rp -	
Jasa Konsultasi	Rp 1,000,000	Rp -	Rp -	Rp -	
<b>TOTAL</b>	<b>Rp 7,000,000</b>				
<b>BEBAN SEWA PERUSAHAAN CV SEN CREATION</b>					
KETERANGAN	TAHUN				
	2022	2023	2024	2025	
Sewa Kantor	Rp 3,000,000	Rp 18,000,000	Rp 24,000,000	Rp 30,000,000	
<b>TOTAL</b>	<b>Rp 3,000,000</b>	<b>Rp 18,000,000</b>	<b>Rp 24,000,000</b>	<b>Rp 30,000,000</b>	

**POLITEKNIK  
NEGERI  
JAKARTA**

**Hak Cipta :**

1. Dilarang mengutip sebagian atau seluruh karya tulis ini tanpa mencantumkan dan menyebutkan sumber :
  - a. Pengutipan hanya untuk kepentingan pendidikan, penelitian, penulisan karya ilmiah, penulisan laporan, penulisan
  - b. Pengutipan tidak merugikan kepentingan yang wajar Politeknik Negeri Jakarta
2. Dilarang menaunkumkan dan memperbanyak sebagian atau seluruh karya tulis ini dalam bentuk apapun



The logo of Politeknik Negeri Jakarta is a shield-shaped emblem. It features a teal border and a central teal square containing the text 'POLITEKNIK NEGERI JAKARTA' in white. Above the square is a stylized sun with a red circle and teal wavy lines. The title 'LAMPIRAN 32 BEBAN PROMOSI, TELEPON & INTERNET' is centered over the logo.

## LAMPIRAN 32 BEBAN PROMOSI, TELEPON & INTERNET

### Hak Cipta :

1. Dilarang mengutip sebagian atau seluruh karya tulis ini tanpa mencantumkan dan menyebutkan sumber :
  - a. Pengutipan hanya untuk kepentingan pendidikan, penelitian , penulisan karya ilmiah, penulisan laporan, penulisan
  - b. Pengutipan tidak merugikan kepentingan yang wajar Politeknik Negeri Jakarta
2. Dilarang menaumumkan dan memperbanyak sebagian atau seluruh karya tulis ini dalam bentuk apapun



### BEBAN PROMOSI, TELEPON & INTERNET CV SEN CREATION

BEBAN PROMOSI CV SEN CREATION				
KETERANGAN	TAHUN			
	2022	2023	2024	2025
Instagram Ads	-	Rp 879,000	Rp 1,771,185	Rp 2,650,185
<b>TOTAL</b>	<b>Rp -</b>	<b>Rp 879,000</b>	<b>Rp 1,771,185</b>	<b>Rp 2,650,185</b>

BEBAN TELEPON & INTERNET PERUSAHAAN CV SEN CREATION				
KETERANGAN	TAHUN			
	2022	2023	2024	2025
Internet (up to 100mbps)	Rp 1,224,000	Rp 3,681,180	Rp 3,791,615	Rp 3,905,364
<b>TOTAL</b>	<b>Rp 1,224,000</b>	<b>Rp 3,681,180</b>	<b>Rp 3,791,615</b>	<b>Rp 3,905,364</b>

**Hak Cipta :**

1. Dilarang mengutip sebagian atau seluruh karya tulis ini tanpa mencantumkan dan menyebutkan sumber :
  - a. Pengutipan hanya untuk kepentingan pendidikan, penelitian, penulisan karya ilmiah, penulisan laporan, penulisan
  - b. Pengutipan tidak merugikan kepentingan yang wajar Politeknik Negeri Jakarta
2. Dilarang menaumumkan dan memperbanyak sebagian atau seluruh karya tulis ini dalam bentuk apapun



## LAMPIRAN 33 BEBAN GAJI, BPJS KESEHATAN & KETENAGAKERJAAN



## LAMPIRAN 34 BEBAN PERALATAN



### Hak Cipta :

1. Dilarang mengutip sebagian atau seluruh karya tulis ini tanpa mencantumkan dan menyebutkan sumber :
  - a. Pengutipan hanya untuk kepentingan pendidikan, penelitian , penulisan karya ilmiah, penulisan laporan, penulisan
  - b. Pengutipan tidak merugikan kepentingan yang wajar Politeknik Negeri Jakarta
2. Dilarang menaumumkan dan memperbanyak sebagian atau seluruh karya tulis ini dalam bentuk apapun





**BEBAN PERALATAN CV SEN CREATION PERIODE TAHUN 2022-2025**

BEBAN PERALATAN CV SEN CREATION														
Tahun 2022														
NO	TANGGAL PEMBELIAN	NAMA BARANG	SPEKIFIKASI	QTY	VARIABLE	HARGA SATUAN	TOTAL HARGA	NILAI RESIDU	UMUR EKONOMIS QTY	VARIABLE	BEBAN PENYUSUTAN/TAHUN	BEBAN PENYUSUTAN/BULAN	NILAI ASET (per Desember)	KETERANGAN
1	9/1/2022	Printer	HP DeskJet 2132	1	Unit	Rp 814.000	Rp 814.000	Rp 81.400	5	Tahun	Rp 146.520	Rp 12.210	Rp 777.370	PEMBELIAN ASET
2	9/1/2022	Glass Board	120 x 240 cm	1	Unit	Rp 700.000	Rp 700.000	Rp 70.000	10	Tahun	Rp 63.000	Rp 5.250	Rp 684.250	PEMBELIAN ASET
3	9/1/2022	Router Wifi	TP-Link TL-WR845N 300 Mbps	1	Unit	Rp 380.000	Rp 380.000	Rp 38.000	5	Tahun	Rp 68.400	Rp 5.700	Rp 362.900	PEMBELIAN ASET
4	9/1/2022	Filing Cabinet	Krisbow 5 Laci	1	Unit	Rp 455.000	Rp 455.000	Rp 45.500	10	Tahun	Rp 40.950	Rp 3.413	Rp 444.763	PEMBELIAN ASET
5	9/1/2022	Hardisk	Seagate 1TB	1	Unit	Rp 690.000	Rp 690.000	Rp 69.000	5	Tahun	Rp 124.200	Rp 10.350	Rp 658.950	PEMBELIAN ASET
<b>TOTAL</b>						<b>Rp 3.039.000</b>	<b>Rp 303.900</b>	<b>Rp 445.070</b>	<b>Rp 36.923</b>	<b>Rp 2.928.233</b>				
BEBAN PERALATAN CV SEN CREATION														
Tahun 2023														
NO	TANGGAL PEMBELIAN	NAMA BARANG	SPEKIFIKASI	QTY	VARIABLE	HARGA SATUAN	TOTAL HARGA	NILAI RESIDU	UMUR EKONOMIS QTY	VARIABLE	BEBAN PENYUSUTAN/TAHUN	BEBAN PENYUSUTAN/BULAN	NILAI ASET (per Desember)	KETERANGAN
1	9/1/2022	Printer	HP DeskJet 2132	1	Unit	Rp 814.000	Rp 814.000	Rp 81.400	5	Tahun	Rp 146.520	Rp 12.210	Rp 630.850	ASET
2	9/1/2022	Glass Board	120 x 240 cm	1	Unit	Rp 700.000	Rp 700.000	Rp 70.000	10	Tahun	Rp 63.000	Rp 5.250	Rp 621.250	ASET
3	9/1/2022	Router Wifi	TP-Link TL-WR845N 300 Mbps	1	Unit	Rp 380.000	Rp 380.000	Rp 38.000	5	Tahun	Rp 68.400	Rp 5.700	Rp 294.500	ASET
4	9/1/2022	Filing Cabinet	Krisbow 5 Laci	1	Unit	Rp 455.000	Rp 455.000	Rp 45.500	10	Tahun	Rp 40.950	Rp 3.413	Rp 403.813	ASET
5	9/1/2022	Hardisk	Seagate 1TB	1	Unit	Rp 690.000	Rp 690.000	Rp 69.000	5	Tahun	Rp 124.200	Rp 10.350	Rp 534.750	ASET
6	1/1/2023	Handy Talkie	Baofeng JP-1	3	Unit	Rp 158.000	Rp 474.000	Rp 47.400	5	Tahun	Rp 85.320	Rp 7.110	Rp 388.680	PEMBELIAN ASET
<b>TOTAL</b>						<b>Rp 3.513.000</b>	<b>Rp 303.900</b>	<b>Rp 528.390</b>	<b>Rp 44.033</b>	<b>Rp 2.873.843</b>				
BEBAN PERALATAN CV SEN CREATION														
Tahun 2024														
NO	TANGGAL PEMBELIAN	NAMA BARANG	SPEKIFIKASI	QTY	VARIABLE	HARGA SATUAN	TOTAL HARGA	NILAI RESIDU	UMUR EKONOMIS QTY	VARIABLE	BEBAN PENYUSUTAN/TAHUN	BEBAN PENYUSUTAN/BULAN	NILAI ASET (per Desember)	KETERANGAN
1	9/1/2022	Printer	HP DeskJet 2132	1	Unit	Rp 814.000	Rp 814.000	Rp 81.400	5	Tahun	Rp 146.520	Rp 12.210	Rp 484.330	ASET
2	9/1/2022	Glass Board	120 x 240 cm	1	Unit	Rp 700.000	Rp 700.000	Rp 70.000	10	Tahun	Rp 63.000	Rp 5.250	Rp 558.250	ASET
3	9/1/2022	Router Wifi	TP-Link TL-WR845N 300 Mbps	1	Unit	Rp 380.000	Rp 380.000	Rp 38.000	5	Tahun	Rp 68.400	Rp 5.700	Rp 226.100	ASET
4	9/1/2022	Filing Cabinet	Krisbow 5 Laci	1	Unit	Rp 455.000	Rp 455.000	Rp 45.500	10	Tahun	Rp 40.950	Rp 3.413	Rp 362.863	ASET
5	9/1/2022	Hardisk	Seagate 1TB	1	Unit	Rp 690.000	Rp 690.000	Rp 69.000	5	Tahun	Rp 124.200	Rp 10.350	Rp 410.550	ASET
6	1/1/2023	Handy Talkie	Baofeng JP-1	3	Unit	Rp 158.000	Rp 474.000	Rp 47.400	5	Tahun	Rp 85.320	Rp 7.110	Rp 303.360	ASET
7	1/1/2024	Tablet	Ipad Mini 5	1	Unit	Rp 6.000.000	Rp 6.000.000	Rp 600.000	5	Tahun	Rp 1.080.000	Rp 90.000	Rp 4.920.000	PEMBELIAN ASET
<b>TOTAL</b>						<b>Rp 9.513.000</b>	<b>Rp 951.300</b>	<b>Rp 1.608.390</b>	<b>Rp 134.033</b>	<b>Rp 7.265.453</b>				
BEBAN PERALATAN CV SEN CREATION														
Tahun 2025														
NO	TANGGAL PEMBELIAN	NAMA BARANG	SPEKIFIKASI	QTY	VARIABLE	HARGA SATUAN	TOTAL HARGA	NILAI RESIDU	UMUR EKONOMIS QTY	VARIABLE	BEBAN PENYUSUTAN/TAHUN	BEBAN PENYUSUTAN/BULAN	NILAI ASET (per Desember)	KETERANGAN
1	9/1/2022	Printer	HP DeskJet 2132	1	Unit	Rp 814.000	Rp 814.000	Rp 81.400	5	Tahun	Rp 146.520	Rp 12.210	Rp 411.730	ASET
2	9/1/2022	Glass Board	120 x 240 cm	1	Unit	Rp 700.000	Rp 700.000	Rp 70.000	10	Tahun	Rp 63.000	Rp 5.250	Rp 163.100	ASET
3	9/1/2022	Router Wifi	TP-Link TL-WR845N 300 Mbps	1	Unit	Rp 380.000	Rp 380.000	Rp 38.000	5	Tahun	Rp 68.400	Rp 5.700	Rp 294.463	ASET
4	9/1/2022	Filing Cabinet	Krisbow 5 Laci	1	Unit	Rp 455.000	Rp 455.000	Rp 45.500	10	Tahun	Rp 40.950	Rp 3.413	Rp 369.600	ASET
5	9/1/2022	Hardisk	Seagate 1TB	1	Unit	Rp 690.000	Rp 690.000	Rp 69.000	5	Tahun	Rp 124.200	Rp 10.350	Rp 179.160	ASET
6	1/1/2023	Handy Talkie	Baofeng JP-1	3	Unit	Rp 158.000	Rp 474.000	Rp 47.400	5	Tahun	Rp 85.320	Rp 7.110	Rp 4.834.680	ASET
7	1/1/2024	Tablet	Ipad Mini 5	1	Unit	Rp 6.000.000	Rp 6.000.000	Rp 600.000	5	Tahun	Rp 1.080.000	Rp 90.000	Rp 3.840.000	ASET
8	1/1/2025	Laptop	Dell Inspiron 13 5310 i5	1	Unit	Rp 9.600.000	Rp 9.600.000	Rp 960.000	5	Tahun	Rp 1.728.000	Rp 144.000	Rp 7.872.000	PEMBELIAN ASET
<b>TOTAL</b>						<b>Rp 19.113.000</b>	<b>Rp 1.911.300</b>	<b>Rp 3.336.390</b>	<b>Rp 278.033</b>	<b>Rp 17.964.733</b>				

Hak Cipta :  
 1. Dilarang mengutip sebagian atau seluruh karya tulis ini tanpa mencantumkan dan menyebutkan sumber :  
 a. Pengutipan hanya untuk kepentingan pendidikan, penelitian, penulisan karya ilmiah, penulisan laporan, penulisan  
 b. Pengutipan tidak merugikan kepentingan yang wajar Politeknik Negeri Jakarta  
 2. Dilarang menaunkumkan dan memperbahayk sebagian atau seluruh karya tulis ini dalam bentuk apapun





**Hak Cipta :**

1. Dilarang mengutip sebagian atau seluruh karya tulis ini tanpa mencantumkan dan menyebutkan sumber :
  - a. Pengutipan hanya untuk kepentingan pendidikan, penelitian, penulisan karya ilmiah, penulisan laporan, penulisan kritik atau tinjauan suatu masalah.
  - b. Pengutipan tidak merugikan kepentingan yang wajar Politeknik Negeri Jakarta
2. Dilarang menaumumkan dan memperbanyak sebagian atau seluruh karya tulis ini dalam bentuk apapun





Hak Cipta :

1. Dilarang mengutip sebagian atau seluruh karya tulis ini tanpa mencantumkan dan menyebutkan sumber :
  - a. Pengutipan hanya untuk kepentingan pendidikan, penelitian, penulisan karya ilmiah, penulisan laporan, penulisan kritik atau tinjauan suatu masalah.
  - b. Pengutipan tidak merugikan kepentingan yang wajar Politeknik Negeri Jakarta
2. Dilarang menaunkumkan dan memperbanyak sebagian atau seluruh karya tulis ini dalam bentuk apapun

**BEBAN PERLENGKAPAN CV SEN CREATION TAHUN 2022**

BEBAN PERLENGKAPAN CV SEN CREATION							
NO	NAMA BARANG	SPESIFIKASI	QTY	VARIABLE	HARGA SATUAN	TOTAL HARGA 2022	
<b>I. PERLENGKAPAN ALAT TULIS KANTOR</b>							
1	Pulpen	Zebra Sarasa	1	box	Rp 175.000	Rp	175.000
2	Spidol	Snowman	1	box	Rp 77.000	Rp	77.000
3	Tinta Spidol	Snowman	1	box	Rp 170.000	Rp	170.000
4	Stempel	Custom Made 3,5x5,1 cm	1	pcs	Rp 60.000	Rp	60.000
5	Tinta Stempel	Shachihata Ink OG20 Vermilion	1	pcs	Rp 25.000	Rp	25.000
6	Kertas HVS 70 gram	Paper One A4 70 Gram	1	rim	Rp 58.000	Rp	58.000
7	Tinta Printer	EPSON 001	1	set	Rp 110.000	Rp	110.000
8	Flashdisk	Sandisk OTG IoS	1	pcs	Rp 72.000	Rp	72.000
9	Map	Bantex	1	box	Rp 22.000	Rp	22.000
10	Paper Clip	Bantex	1	box	Rp 3.500	Rp	3.500
11	Binder Clip	Bantex	1	box	Rp 31.000	Rp	31.000
12	Papan Jalan		3	pcs	Rp 35.000	Rp	105.000
13	Kwitansi	Sinar Dunia isi 200	1	pcs	Rp 7.000	Rp	7.000
14	Sticky Notes	HITTA - Transparan	1	packs	Rp 60.000	Rp	60.000
15	Lakban Hitam	Masking 2inmx11 meter	2	roll	Rp 19.000	Rp	38.000
16	Lakban Bening	Masking 2inmx11 meter	2	roll	Rp 12.500	Rp	25.000
17	Lakban Coklat	Masking 2inmx11 meter	2	roll	Rp 14.000	Rp	28.000
18	Double Tape	Masking 2inmx11 meter	2	roll	Rp 5.500	Rp	11.000
19	Tipe X	FaberCastel	1	box	Rp 27.000	Rp	27.000
20	Ordner	Bantex Economic Lever Arch	2	pcs	Rp 46.000	Rp	92.000
21	Perforator	Joyko 30-2T	1	pcs	Rp 15.000	Rp	15.000
22	Gunting	Joyko	2	pcs	Rp 12.000	Rp	24.000
23	Cutter	Joyko	2	pcs	Rp 10.500	Rp	21.000
24	Stapler	Joyko	2	pcs	Rp 10.000	Rp	20.000
25	Isi Stapler	Kangaro No.10-1m	1	packs	Rp 5.000	Rp	5.000
<b>TOTAL</b>						Rp	<b>1.281.500</b>
<b>II. PERLENGKAPAN PANTRY</b>							
1	Gelas/Mug	Ikea	3	pcs	Rp 14.900	Rp	44.700
2	Piring	Ikea	1	lusin	Rp 129.000	Rp	129.000
3	Sendok	HBS Stainless Steel	1	lusin	Rp 20.000	Rp	20.000
4	Garpu	HBS Stainless Steel	1	lusin	Rp 15.000	Rp	15.000
5	Pisau	Oxone	1	set	Rp 129.000	Rp	129.000
6	Air Mineral Galon	Le Minerale	2	pcs	Rp 20.000	Rp	40.000
7	Teh Celup	Saringawi Rose Tea	1	packs	Rp 6.000	Rp	6.000
8	Kopi Sachet	Indocafe Mix	1	packs	Rp 15.000	Rp	15.000
<b>TOTAL</b>						Rp	<b>398.700</b>
<b>III. PERLENGKAPAN KEBERSIHAN</b>							
1	Tissue	NICE	2	packs	Rp 15.000	Rp	30.000
2	Tissue Basah	Dettol	2	pcs	Rp 10.000	Rp	20.000
3	Handsantizer	Dettol	2	pcs	Rp 57.000	Rp	114.000
4	Keset	IKEA	1	pcs	Rp 25.000	Rp	25.000
5	Sapu	IKEA	1	pcs	Rp 69.000	Rp	69.000
6	Kain Pel	IKEA	1	pcs	Rp 64.000	Rp	64.000
7	Ember/Baskom	IKEA	1	pcs	Rp 30.000	Rp	30.000
8	Sabun Cuci Tangan	Dettol	1	pcs	Rp 22.000	Rp	22.000
9	Sabun Cuci Piring	Sunlight	1	pcs	Rp 5.000	Rp	5.000
10	Pengharum Ruangan	Glazzed	2	pcs	Rp 27.000	Rp	54.000
11	Pewangi Lantai	Wipol	1	pcs	Rp 23.000	Rp	23.000
12	Kemoeng	IKEA	1	pcs	Rp 26.000	Rp	26.000
13	Karbol/Kamper	BAGUS	1	pcs	Rp 25.000	Rp	25.000
14	Tempat Sampah	IKEA	1	pcs	Rp 19.000	Rp	19.000
15	Kanebo	IKEA	1	pcs	Rp 6.000	Rp	6.000
<b>TOTAL</b>						Rp	<b>368.000</b>
<b>IV. PERLENGKAPAN KESEHATAN</b>							
1	Obat Herbal	Tolak Angin isi 12	1	box	Rp 50.000	Rp	50.000
2	Inhaler	Plossa Mini	2	pcs	Rp 12.000	Rp	24.000
3	Minyak Kayu Putih	Caplang	1	pcs	Rp 40.000	Rp	40.000
4	Vitamin	Imboost	2	packs	Rp 22.000	Rp	44.000
5	Obat luka	Betadine 30ml	1	pcs	Rp 22.000	Rp	22.000
6	Box P3K	Kotak Plastik	1	pcs	Rp 39.000	Rp	39.000
7	Plester Luka	Handsplast	1	packs	Rp 7.000	Rp	7.000
8	Kapas		1	packs	Rp 10.000	Rp	10.000
<b>TOTAL</b>						Rp	<b>236.000</b>
<b>GRAND TOTAL BEBAN PERLENGKAPAN</b>						Rp	<b>2.284.200</b>



Hak Cipta :

1. Dilarang mengutip sebagian atau seluruh karya tulis ini tanpa mencantumkan dan menyebutkan sumber :
  - a. Pengutipan hanya untuk kepentingan pendidikan, penelitian, penulisan karya ilmiah, penulisan laporan, penulisan kritik atau tinjauan suatu masalah.
  - b. Pengutipan tidak merugikan kepentingan yang wajar Politeknik Negeri Jakarta
2. Dilarang menaunkumkan dan memperbanyak sebagian atau seluruh karya tulis ini dalam bentuk apapun

**BEBAN PERLENGKAPAN CV SEN CREATION TAHUN 2023-2025**

BEBAN PERLENGKAPAN CV SEN CREATION									
NO	NAMA BARANG	SPESIFIKASI	QTY	VARIABLE	HARGA SATUAN	TOTAL HARGA			
						2023	2024	2025	
<b>I. PERLENGKAPAN ALAT TULIS KANTOR</b>									
1	Pulpen	Zebra Sarasa	2	box	Rp 175,000	Rp 360,500	Rp 371,315	Rp 382,454	
2	Spidol	Snowman	1	box	Rp 77,000	Rp 79,310	Rp 81,689	Rp 84,140	
3	Tinta Spidol	Snowman	2	box	Rp 170,000	Rp 350,200	Rp 360,706	Rp 371,527	
4	Stempel	Custom Made 3.5x5.1 cm	1	pcs	Rp 60,000	Rp 61,800	Rp 63,654	Rp 65,564	
5	Tinta Stempel	Slacihata Ink OG20 Vermilion	2	pcs	Rp 25,000	Rp 51,500	Rp 53,045	Rp 54,636	
6	Kertas HVS 70 gram	Paper One A4 70 Gram	3	rim	Rp 58,000	Rp 179,220	Rp 184,597	Rp 190,134	
7	Tinta Printer	EPSON 001	2	set	Rp 110,000	Rp 226,600	Rp 233,398	Rp 240,400	
8	Flashdisk	Sandisk OTG IoS	3	pcs	Rp 72,000	Rp 222,480	Rp 229,154	Rp 236,029	
9	Map	Bantex	1	box	Rp 22,000	Rp 22,660	Rp 23,310	Rp 24,040	
10	Paper Clip	Bantex	3	box	Rp 3,500	Rp 10,815	Rp 11,139	Rp 11,474	
11	Binder Clip	Bantex	2	box	Rp 31,000	Rp 63,860	Rp 65,776	Rp 67,749	
12	Papan Jalan		3	pcs	Rp 35,000	Rp 108,150	Rp 111,395	Rp 114,736	
13	Kwitansi	Sinar Dunia isi 200	2	pcs	Rp 7,000	Rp 14,420	Rp 14,853	Rp 15,298	
14	Sticky Notes	HITTA - Transparan	1	packs	Rp 60,000	Rp 61,800	Rp 63,654	Rp 65,564	
15	Lakban Hitam	Masking 2inchi x 11 meter	2	roll	Rp 19,000	Rp 39,140	Rp 40,314	Rp 41,524	
16	Lakban Bening	Masking 2inchi x 11 meter	2	roll	Rp 12,500	Rp 25,750	Rp 26,523	Rp 27,318	
17	Lakban Coklat	Masking 2inchi x 11 meter	2	roll	Rp 14,000	Rp 28,840	Rp 29,705	Rp 30,596	
18	Double Tape	Masking 2inchi x 11 meter	2	roll	Rp 5,500	Rp 11,330	Rp 11,670	Rp 12,020	
19	Tipe X	FaberCastel	1	box	Rp 27,000	Rp 27,810	Rp 28,644	Rp 29,504	
20	Ordner	Bantex Economic Lever Arch	2	pcs	Rp 46,000	Rp 94,760	Rp 97,603	Rp 100,531	
21	Peroforator	Joyko 30-2T	1	pcs	Rp 15,000	Rp 15,450	Rp 15,914	Rp 16,391	
22	Gunting	Joyko	2	pcs	Rp 12,000	Rp 24,720	Rp 25,462	Rp 26,225	
23	Cutter	Joyko	2	pcs	Rp 10,500	Rp 21,630	Rp 22,279	Rp 22,947	
24	Stapler	Joyko	2	pcs	Rp 10,000	Rp 20,600	Rp 21,218	Rp 21,855	
25	Isi Stapler	Kangaro No.10-1m	3	packs	Rp 5,000	Rp 15,450	Rp 15,914	Rp 16,391	
<b>TOTAL</b>						<b>Rp 2,138,795</b>	<b>Rp 2,202,959</b>	<b>Rp 2,269,048</b>	
<b>II. PERLENGKAPAN PANTRY</b>									
1	Gelas/Mug	Ikea	3	pcs	Rp 14,900	Rp 46,041	Rp 47,422	Rp 48,845	
2	Piring	Ikea	1	lusin	Rp 129,000	Rp 132,870	Rp 136,856	Rp 140,962	
3	Sendok	HBS Stainless Steel	1	lusin	Rp 20,000	Rp 20,600	Rp 21,218	Rp 21,855	
4	Garpu	HBS Stainless Steel	1	lusin	Rp 15,000	Rp 15,450	Rp 15,914	Rp 16,391	
5	Pisau	Oxone	1	set	Rp 129,000	Rp 132,870	Rp 136,856	Rp 140,962	
6	Air Mineral Galon	I.e Minerale	2	pcs	Rp 20,000	Rp 41,200	Rp 42,436	Rp 43,709	
7	Teh Celup	Saringawi Rose Tea	1	packs	Rp 6,000	Rp 6,180	Rp 6,365	Rp 6,556	
8	Kopi Sachet	Indocafe Mix	1	packs	Rp 15,000	Rp 15,450	Rp 15,914	Rp 16,391	
<b>TOTAL</b>						<b>Rp 410,661</b>	<b>Rp 422,981</b>	<b>Rp 435,670</b>	
<b>III. PERLENGKAPAN KEBERSIHAN</b>									
1	Tissue	NICE	3	packs	Rp 15,000	Rp 46,350	Rp 47,741	Rp 49,173	
2	Tissue Basuh	Dettol	3	pcs	Rp 10,000	Rp 30,900	Rp 31,827	Rp 32,782	
3	Handsanitizer	Dettol	2	pcs	Rp 57,000	Rp 117,420	Rp 120,943	Rp 124,571	
4	Keset	IKEA	1	pcs	Rp 25,000	Rp 25,750	Rp 26,523	Rp 27,318	
5	Sapu	IKEA	1	pcs	Rp 69,000	Rp 71,070	Rp 73,202	Rp 75,398	
6	Kain Pel	IKEA	1	pcs	Rp 64,000	Rp 65,920	Rp 67,898	Rp 69,935	
7	Enbwe/Baskom	IKEA	2	pcs	Rp 30,000	Rp 61,800	Rp 63,654	Rp 65,564	
8	Sabun Cuci Piring	Dettol	2	pcs	Rp 22,000	Rp 45,320	Rp 46,680	Rp 48,080	
9	Sabun Cuci Piring	Sunlight	2	pcs	Rp 5,000	Rp 10,300	Rp 10,609	Rp 10,927	
10	Pengharum Ruangan	Glazzed	2	pcs	Rp 27,000	Rp 55,620	Rp 57,289	Rp 59,007	
11	Pewangi Lemari	Wipol	1	pcs	Rp 23,000	Rp 23,690	Rp 24,401	Rp 25,133	
12	Kemoceng	IKFA	1	pcs	Rp 26,000	Rp 26,780	Rp 27,583	Rp 28,411	
13	Karbol/Kamper	BAGUS	2	pcs	Rp 25,000	Rp 51,500	Rp 53,045	Rp 54,636	
14	Tempat Sampah	IKFA	1	pcs	Rp 19,000	Rp 19,570	Rp 20,157	Rp 20,762	
15	Kanebo	IKFA	1	pcs	Rp 6,000	Rp 6,180	Rp 6,365	Rp 6,556	
<b>TOTAL</b>						<b>Rp 463,500</b>	<b>Rp 477,405</b>	<b>Rp 491,727</b>	
<b>IV. PERLENGKAPAN KESEHATAN</b>									
1	Obat Herbal	Tolak Angin isi 12	3	box	Rp 50,000	Rp 154,500	Rp 159,135	Rp 163,909	
2	Inhaler	Plossa Mini	3	pcs	Rp 12,000	Rp 37,080	Rp 38,192	Rp 39,338	
3	Minyak Kayu Putih	Caplang	1	pcs	Rp 40,000	Rp 41,200	Rp 42,436	Rp 43,709	
4	Vitamin	Imboost	3	packs	Rp 22,000	Rp 67,980	Rp 70,019	Rp 72,120	
5	Obat luka	Betadine 30ml	3	pcs	Rp 22,000	Rp 67,980	Rp 70,019	Rp 72,120	
6	Box P3K	Kotak Plastik	1	pcs	Rp 39,000	Rp 40,170	Rp 41,375	Rp 42,616	
7	Plester Luka	Handsplast	2	packs	Rp 7,000	Rp 14,420	Rp 14,853	Rp 15,298	
8	Kapas		1	packs	Rp 10,000	Rp 10,300	Rp 10,609	Rp 10,927	
<b>TOTAL</b>						<b>Rp 433,630</b>	<b>Rp 446,639</b>	<b>Rp 460,038</b>	
<b>GRAND TOTAL BEBAN PERLENGKAPAN</b>						<b>Rp 3,446,586</b>	<b>Rp 3,549,984</b>	<b>Rp 3,656,483</b>	



## LAMPIRAN 36 REKAPAN BEBAN OPERASIONAL

**REKAPAN BEBAN OPERASIONAL CV SEN CREATION PERIODE TAHUN 2022-2025**

<b>BEBAN OPERASIONAL CV SEN CREATION</b>					
KETERANGAN	TAHUN				
	2022	2023	2024	2025	
Beban Pendirian Perusahaan	Rp 7,000,000	Rp -	Rp -	Rp -	
Beban Sewa	Rp 3,000,000	Rp 18,000,000	Rp 24,000,000	Rp 30,000,000	
Beban Gaji Karyawan	Rp -	Rp 56,580,000	Rp 92,160,000	Rp 115,200,000	
Bepan BPJS	Rp -	Rp 200,000	Rp 320,000	Rp 400,000	
Beban Ketenagakerjaan	Rp -	Rp 327,000	Rp 523,200	Rp 654,000	
Beban Internet & telepon	Rp 1,224,000	Rp 3,681,180	Rp 3,791,615	Rp 3,905,364	
Beban Listrik, air, keberihan, keamanan	Rp 1,600,000	Rp 4,812,000	Rp 4,956,360	Rp 5,105,051	
Beban Perlengkapan	Rp 3,346,200	Rp 3,446,586	Rp 3,549,984	Rp 3,656,483	
Beban Promosi	Rp -	Rp 879,000	Rp 1,771,185	Rp 2,650,185	
<b>TOTAL</b>	<b>Rp 16,170,200</b>	<b>Rp 87,925,766</b>	<b>Rp 131,072,344</b>	<b>Rp 161,571,083</b>	

**POLITEKNIK  
NEGERI  
JAKARTA**

## LAMPIRAN 37 ARUS KAS GENERAL



## Arus Kas General Tahun 2022

ARUS KAS CV SEN CREATION																													
TAHUN 2022																													
NO	KETERANGAN	BULAN												TOTAL															
		JANUARI	FEBRUARI	MARET	APRIL	MEI	JUNI	JULI	AGUSTUS	SEPTEMBER	OKTOBER	NOVEMBER	DESEMBER																
1	Saldo Awal																												
	Penerimaan																												
2	Modal												Rp	80.000,000			Rp	80.000,000											
	Pendapatan Penjualan																												
4	IDAY																	Rp	-										
5	Adorable - SEN IT																		Rp	-									
6	Blissful - SEN IT																			Rp	-								
7	Charming - SEN IT																				Rp	-							
8	ROUND IT																					Rp	-						
	Total Pendapatan Penjualan	Rp	-	Rp	-	Rp	-	Rp	-	Rp	-	Rp	-	Rp	-	Rp	-	Rp	-	Rp	-	Rp	-						
9	Penerimaan Sponsor																												
	Total Penerimaan	Rp	-	Rp	-	Rp	-	Rp	-	Rp	-	Rp	-	Rp	-	Rp	-	Rp	-	Rp	-	Rp	-						
	Pengeluaran																												
10	Beban Pokok Penjualan																						Rp	-					
11	Beban Pendirian Perusahaan													Rp	7.000,000	Rp	-							Rp	7.000,000				
12	Beban Sewa															Rp	1.000,000	Rp	1.000,000	Rp	1.000,000	Rp	1.000,000	Rp	3.000,000				
13	Beban Gaji Karyawan																								Rp	-			
14	Beban THR																									Rp	-		
15	Beban BPJS																									Rp	-		
16	Beban Ketenaagakerjaan																									Rp	-		
17	Beban Internet & Telepon																									Rp	1.224,000		
18	Beban Listrik, Air, Bebersihan, dan Keamanan																										Rp	1.600,000	
19	Beban Perlengkapan																										Rp	2.284,200	
20	Beban Promosi																										Rp	-	
21	Beban Peralatan																										Rp	3.039,000	
	Sub Total Pengeluaran	Rp	-	Rp	-	Rp	-	Rp	-	Rp	-	Rp	-	Rp	-	Rp	-	Rp	-	Rp	-	Rp	-	Rp	-	Rp	18.147,200		
22	PPH 21																										Rp	-	
23	Pajak Final UMKM (0,5%)	Rp	-	Rp	-	Rp	-	Rp	-	Rp	-	Rp	-	Rp	-	Rp	-	Rp	-	Rp	-	Rp	-	Rp	-	Rp	-	Rp	-
24	PPN 11%																											Rp	-
	Total Pengeluaran	Rp	-	Rp	-	Rp	-	Rp	-	Rp	-	Rp	-	Rp	-	Rp	-	Rp	-	Rp	-	Rp	-	Rp	-	Rp	-	Rp	18.147,200
	SALDO KAS AKHIR	Rp	-	Rp	-	Rp	-	Rp	-	Rp	-	Rp	-	Rp	-	Rp	-	Rp	-	Rp	-	Rp	-	Rp	-	Rp	-	Rp	61.852,800

POLITEKNIK  
NEGERI  
JAKARTA

## Arus Kas General Tahun 2023

ARUS KAS CV SEN CREATION TAHUN 2023															
NO	KETERANGAN	BULAN												TOTAL	
		JANUARI	FEBRUARI	MARET	APRIL	MEI	JUNI	JULI	AGUSTUS	SEPTEMBER	OKTOBER	NOVEMBER	DESEMBER		
1	Saldo Awal	Rp 61.852.800	Rp 57.572.079	Rp 50.605.397	Rp 54.135.087	Rp 53.422.033	Rp 46.455.352	Rp 42.209.131	Rp 66.673.809	Rp 70.203.499	Rp 70.728.556	Rp 66.482.335	Rp 87.787.053		
2	Penerimaan														
2	Modal														
3	Pendapatan Penjualan														
4	IDAY							Rp 79.920.000						Rp 79.920.000	Rp 159.840.000
5	Adonable - SEN IT			Rp 38.225.625					Rp 38.225.625					Rp 38.225.625	Rp 114.676.875
6	Blessful - SEN IT				Rp 22.774.425										Rp 22.774.425
7	Charming - SEN IT	Rp 11.507.925						Rp 11.507.925	Rp 11.507.925				Rp 11.507.925		Rp 46.031.700
8	ROUND IT										Rp 39.835.125				Rp 39.835.125
9	<b>Total Pendapatan Penjualan</b>	<b>Rp 11.507.925</b>	<b>Rp -</b>	<b>Rp 38.225.625</b>	<b>Rp 22.774.425</b>	<b>Rp -</b>	<b>Rp 11.507.925</b>	<b>Rp 91.427.925</b>	<b>Rp 38.225.625</b>	<b>Rp 39.835.125</b>	<b>Rp 11.507.925</b>	<b>Rp 79.920.000</b>	<b>Rp 38.225.625</b>	<b>Rp 383.158.125</b>	
9	Penerimaan Sponsor														
9	<b>Total Penerimaan</b>	<b>Rp 11.507.925</b>	<b>Rp -</b>	<b>Rp 38.225.625</b>	<b>Rp 22.774.425</b>	<b>Rp -</b>	<b>Rp 11.507.925</b>	<b>Rp 91.427.925</b>	<b>Rp 38.225.625</b>	<b>Rp 39.835.125</b>	<b>Rp 11.507.925</b>	<b>Rp 79.920.000</b>	<b>Rp 38.225.625</b>	<b>Rp 383.158.125</b>	
10	Pengeluaran														
10	Beban Pokok Penjualan	Rp 7.150.000		Rp 23.750.000	Rp 14.150.000		Rp 7.150.000	Rp 50.479.000	Rp 23.750.000	Rp 24.750.000	Rp 7.150.000	Rp 43.329.000	Rp 23.750.000	Rp 225.408.000	
11	Beban Pendirian Perusahaan														Rp -
12	Beban Sewa	Rp 1.500.000	Rp 1.500.000	Rp 1.500.000	Rp 1.500.000	Rp 1.500.000	Rp 1.500.000	Rp 1.500.000	Rp 1.500.000	Rp 1.500.000	Rp 1.500.000	Rp 1.500.000	Rp 1.500.000	Rp 18.000.000	
13	Beban Gaji Karyawan	Rp 4.715.000	Rp 4.715.000	Rp 4.715.000	Rp 4.715.000	Rp 4.715.000	Rp 4.715.000	Rp 4.715.000	Rp 4.715.000	Rp 4.715.000	Rp 4.715.000	Rp 4.715.000	Rp 4.715.000	Rp 56.580.000	
14	Beban THR														Rp -
15	Beban BPJS	Rp 16.667	Rp 16.667	Rp 16.667	Rp 16.667	Rp 16.667	Rp 16.667	Rp 16.667	Rp 16.667	Rp 16.667	Rp 16.667	Rp 16.667	Rp 16.667	Rp 200.000	
16	Beban Ketagakerjaan	Rp 27.250	Rp 27.250	Rp 27.250	Rp 27.250	Rp 27.250	Rp 27.250	Rp 27.250	Rp 27.250	Rp 27.250	Rp 27.250	Rp 27.250	Rp 27.250	Rp 327.000	
17	Beban Internet & Telepon	Rp 306.765	Rp 306.765	Rp 306.765	Rp 306.765	Rp 306.765	Rp 306.765	Rp 306.765	Rp 306.765	Rp 306.765	Rp 306.765	Rp 306.765	Rp 306.765	Rp 3.681.180	
18	Beban Listrik, Air, Bebersihan, dan Keamanan	Rp 401.000	Rp 401.000	Rp 401.000	Rp 401.000	Rp 401.000	Rp 401.000	Rp 401.000	Rp 401.000	Rp 401.000	Rp 401.000	Rp 401.000	Rp 401.000	Rp 4.812.000	
19	Beban Perlengkapan									Rp 3.446.586				Rp 3.446.586	
20	Beban Promosi										Rp 439.500			Rp 879.000	
21	Beban Peralatan	Rp 474.000										Rp 439.500		Rp 474.000	
21	<b>Sub Total Pengeluaran</b>	<b>Rp 14.590.682</b>	<b>Rp 6.966.682</b>	<b>Rp 30.716.682</b>	<b>Rp 21.116.682</b>	<b>Rp 6.966.682</b>	<b>Rp 14.556.182</b>	<b>Rp 57.445.682</b>	<b>Rp 30.716.682</b>	<b>Rp 35.163.268</b>	<b>Rp 14,556,182</b>	<b>Rp 50,295,682</b>	<b>Rp 30,716,682</b>	<b>Rp 313,807,766</b>	
22	PPH 21														Rp -
23	Pajak Final UMKM (0.5%)	Rp 57.540	Rp -	Rp 191.128	Rp 113.872	Rp -	Rp 57.540	Rp 457.140	Rp 191.128	Rp 199.176	Rp 57.540	Rp 399.600	Rp 191.128	Rp 1.915.791	
24	PPN 11%	Rp 1.140.425		Rp 3.788.125	Rp 2.256.925		Rp 1.140.425	Rp 9.060.425	Rp 3.788.125	Rp 3.947.625	Rp 1.140.425	Rp 7.920.000	Rp 3.788.125	Rp 37.970.625	
24	<b>Total Pengeluaran</b>	<b>Rp 15,788,646</b>	<b>Rp 6,966,682</b>	<b>Rp 34,695,935</b>	<b>Rp 23,487,479</b>	<b>Rp 6,966,682</b>	<b>Rp 15,754,146</b>	<b>Rp 66,963,246</b>	<b>Rp 34,695,935</b>	<b>Rp 39,310,068</b>	<b>Rp 15,754,146</b>	<b>Rp 58,615,282</b>	<b>Rp 34,695,935</b>	<b>Rp 315,723,557</b>	
	<b>SALDO KAS AKHIR</b>	<b>Rp 57,572,079</b>	<b>Rp 50,605,397</b>	<b>Rp 54,135,087</b>	<b>Rp 53,422,033</b>	<b>Rp 46,455,352</b>	<b>Rp 42,209,131</b>	<b>Rp 66,673,809</b>	<b>Rp 70,203,499</b>	<b>Rp 70,728,556</b>	<b>Rp 66,482,335</b>	<b>Rp 87,787,053</b>	<b>Rp 91,316,743</b>		

POLITEKNIK  
NEGERI  
JAKARTA



## Arus Kas General Tahun 2024

ARUS KAS CV SEN CREATION															
TAHUN 2024															
NO	KETERANGAN	BULAN												TOTAL	
		JANUARI	FEBRUARI	MARET	APRIL	MEI	JUNI	JULI	AGUSTUS	SEPTEMBER	OKTOBER	NOVEMBER	DESEMBER		
1	Saldo Awal	Rp 91.316.743	Rp 77.649.663	Rp 95.508.648	Rp 99.095.848	Rp 86.615.244	Rp 104.474.230	Rp 111.702.897	Rp 114.847.300	Rp 132.706.286	Rp 118.677.037	Rp 111.009.957	Rp 139.488.922		
2	Penerimaan													Rp -	
3	Modal														
4	Pendapatan Penjualan														
4	1DAY		Rp 85.470.000			Rp 85.470.000		Rp 85.470.000				Rp 85.470.000		Rp 341.880.000	
5	Adorable - SEN IT			Rp 39.373.199				Rp 39.373.199					Rp 39.373.199	Rp 118.119.596	
6	Bianifid - SEN IT				Rp 23.458.463			Rp 23.458.463						Rp 46.918.925	
7	Charming - SEN IT	Rp 11.853.968		Rp 11.853.968				Rp 11.853.968				Rp 11.853.968		Rp 59.269.836	
8	ROUND IT						Rp 41.030.179							Rp 41.030.179	
9	Total Pendapatan Penjualan	Rp 11.853.968	Rp 85.470.000	Rp 51.227.166	Rp 23.458.463	Rp 85.470.000	Rp 64.488.641	Rp 51.227.166	Rp 85.470.000	Rp -	Rp 11.853.968	Rp 97.323.968	Rp 39.373.199	Rp 607.216.537	
9	Penerimaan Sponsor														
10	Total Penerimaan	Rp 11.853.968	Rp 85.470.000	Rp 51.227.166	Rp 23.458.463	Rp 85.470.000	Rp 64.488.641	Rp 51.227.166	Rp 85.470.000	Rp -	Rp 11.853.968	Rp 97.323.968	Rp 39.373.199	Rp 607.216.537	
11	Pengeluaran														
10	Beban Pokok Penjualan	Rp 7.365.000	Rp 48.234.400	Rp 31.828.000	Rp 14.575.000	Rp 48.234.400	Rp 40.067.500	Rp 31.828.000	Rp 48.234.400			Rp 7.365.000	Rp 48.234.400	Rp 24.463.000	Rp 350.429.100
11	Beban Pendirim Perusahaan													Rp -	
12	Beban Sewa	Rp 2.000.000	Rp 2.000.000	Rp 2.000.000	Rp 2.000.000	Rp 2.000.000	Rp 2.000.000	Rp 2.000.000	Rp 2.000.000	Rp 2.000.000	Rp 2.000.000	Rp 2.000.000	Rp 2.000.000	Rp 24.000.000	
13	Beban Gaji Karyawan	Rp 7.680.000	Rp 7.680.000	Rp 7.680.000	Rp 7.680.000	Rp 7.680.000	Rp 7.680.000	Rp 7.680.000	Rp 7.680.000	Rp 7.680.000	Rp 7.680.000	Rp 7.680.000	Rp 7.680.000	Rp 92.160.000	
14	Beban THR						Rp 8.000.000							Rp 8.000.000	
15	Beban BPJS	Rp 26.667	Rp 26.667	Rp 26.667	Rp 26.667	Rp 26.667	Rp 26.667	Rp 26.667	Rp 26.667	Rp 26.667	Rp 26.667	Rp 26.667	Rp 26.667	Rp 320.000	
16	Beban Ketengakerjaan	Rp 43.600	Rp 43.600	Rp 43.600	Rp 43.600	Rp 43.600	Rp 43.600	Rp 43.600	Rp 43.600	Rp 43.600	Rp 43.600	Rp 43.600	Rp 43.600	Rp 523.200	
17	Beban Internet & Telepon	Rp 315.968	Rp 315.968	Rp 315.968	Rp 315.968	Rp 315.968	Rp 315.968	Rp 315.968	Rp 315.968	Rp 315.968	Rp 315.968	Rp 315.968	Rp 315.968	Rp 3.791.615	
18	Beban Listrik, Air, Bebersihan, dan Keamanan	Rp 413.030	Rp 413.030	Rp 413.030	Rp 413.030	Rp 413.030	Rp 413.030	Rp 413.030	Rp 413.030	Rp 413.030	Rp 413.030	Rp 413.030	Rp 413.030	Rp 4.956.360	
19	Beban Perlengkapan									Rp 3.549.984				Rp 3.549.984	
20	Beban Promosi	Rp 442.796			Rp 442.796			Rp 442.796				Rp 442.796		Rp 1.771.185	
21	Beban Peralatan	Rp 6.000.000												Rp 6.000.000	
22	Sub Total Pengeluaran	Rp 24.287.061	Rp 58.713.665	Rp 42.307.265	Rp 33.497.061	Rp 58.713.665	Rp 50.546.765	Rp 42.750.061	Rp 58.713.665	Rp 14.029.248	Rp 18.287.061	Rp 58.713.665	Rp 34.942.265	Rp 495.501.444	
23	PPH 21													Rp -	
23	Pajak Final UMKM (0.5%)	Rp 59.270	Rp 427.350	Rp 256.136	Rp 117.292	Rp 427.350	Rp 322.443	Rp 256.136	Rp 427.350	Rp -	Rp 59.270	Rp 486.620	Rp 196.866	Rp 3.036.083	
24	PPN 11%	Rp 1.174.718	Rp 8.470.000	Rp 5.076.566	Rp 2.324.713	Rp 8.470.000	Rp 6.390.766	Rp 5.076.566	Rp 8.470.000	Rp -	Rp 1.174.718	Rp 9.644.718	Rp 3.901.849	Rp 60.174.612	
25	Total Pengeluaran	Rp 25.521.045	Rp 67.611.015	Rp 47.639.966	Rp 35.939.066	Rp 67.611.015	Rp 57.259.974	Rp 48.082.763	Rp 67.611.015	Rp 14.029.248	Rp 19.521.848	Rp 68.845.002	Rp 39.040.979	Rp 498.537.527	
26	SALDO KAS AKHIR	Rp 77.649.663	Rp 95.508.648	Rp 99.095.848	Rp 86.615.244	Rp 104.474.230	Rp 111.702.897	Rp 114.847.300	Rp 132.706.286	Rp 118.677.037	Rp 111.009.957	Rp 139.488.922	Rp 139.821.142		

POLITEKNIK  
NEGERI  
JAKARTA

### Arus Kas General Tahun 2025

ARUS KAS CV SEN CREATION														
TAHUN 2025														
NO	KETERANGAN	BULAN												TOTAL
		JANUARI	FEBRUARI	MARET	APRIL	MEI	JUNI	JULI	AGUSTUS	SEPTEMBER	OKTOBER	NOVEMBER	DESEMBER	
1	Saldo Awal	Rp 139.821.142	Rp 152.051.395	Rp 145.305.587	Rp 167.577.537	Rp 170.290.589	Rp 189.209.888	Rp 182.464.080	Rp 204.736.030	Rp 206.313.204	Rp 228.210.611	Rp 232.600.680	Rp 262.655.856	
2	Penerimaan													Rp -
3	Modal													
4	Pendapatan Penjualan													
4	IDAY	Rp 91.020.000		Rp 91.020.000		Rp 91.020.000		Rp 91.020.000		Rp 91.020.000		Rp 91.020.000	Rp 91.020.000	Rp 546.120.000
5	Adorable - SEN IT				Rp 40.554.572						Rp 40.554.572	Rp 40.554.572	Rp 40.554.572	Rp 162.218.286
6	Blusfid - SEN IT		Rp 24.161.814					Rp 24.161.814			Rp 24.161.814	Rp 24.161.814		Rp 96.647.256
7	Charming - SEN IT	Rp 12.209.667		Rp 12.209.667	Rp 12.209.667			Rp 12.209.667	Rp 12.209.667				Rp 12.209.667	Rp 73.258.002
8	ROUND IT				Rp 42.262.734			Rp 42.262.734						Rp 84.525.468
9	Total Pendapatan Penjualan	Rp 103.229.667	Rp 24.161.814	Rp 103.229.667	Rp 95.026.972	Rp 91.020.000	Rp 24.161.814	Rp 103.229.667	Rp 54.472.401	Rp 115.181.814	Rp 64.716.386	Rp 131.574.572	Rp 52.764.239	Rp 962.769.012
9	Penerimaan Sponsor													
10	Total Penerimaan	Rp 103.229.667	Rp 24.161.814	Rp 103.229.667	Rp 95.026.972	Rp 91.020.000	Rp 24.161.814	Rp 103.229.667	Rp 54.472.401	Rp 115.181.814	Rp 64.716.386	Rp 131.574.572	Rp 52.764.239	Rp 962.769.012
11	Pengeluaran													
10	Beban Pokok Pengjualan	Rp 57.272.900	Rp 15.012.000	Rp 57.272.900	Rp 59.041.300	Rp 49.686.900	Rp 15.012.000	Rp 57.272.900	Rp 33.844.300	Rp 64.698.900	Rp 40.209.000	Rp 74.883.900	Rp 32.783.000	Rp 556.990.000
11	Beban Pendirian Perusahaan													Rp -
12	Beban Sewa	Rp 2.500.000	Rp 2.500.000	Rp 2.500.000	Rp 2.500.000	Rp 2.500.000	Rp 2.500.000	Rp 2.500.000	Rp 2.500.000	Rp 2.500.000	Rp 2.500.000	Rp 2.500.000	Rp 2.500.000	Rp 30.000.000
13	Beban Gaji Karyawan	Rp 9.600.000	Rp 9.600.000	Rp 9.600.000	Rp 9.600.000	Rp 9.600.000	Rp 9.600.000	Rp 9.600.000	Rp 9.600.000	Rp 9.600.000	Rp 9.600.000	Rp 9.600.000	Rp 9.600.000	Rp 115.200.000
14	Beban THR				Rp 10.000.000									Rp 10.000.000
15	Beban BPJS	Rp 33.333	Rp 33.333	Rp 33.333	Rp 33.333	Rp 33.333	Rp 33.333	Rp 33.333	Rp 33.333	Rp 33.333	Rp 33.333	Rp 33.333	Rp 33.333	Rp 400.000
16	Beban Keternagakerjaan	Rp 54.500	Rp 54.500	Rp 54.500	Rp 54.500	Rp 54.500	Rp 54.500	Rp 54.500	Rp 54.500	Rp 54.500	Rp 54.500	Rp 54.500	Rp 54.500	Rp 654.000
17	Beban Internet & Telepon	Rp 325.447	Rp 325.447	Rp 325.447	Rp 325.447	Rp 325.447	Rp 325.447	Rp 325.447	Rp 325.447	Rp 325.447	Rp 325.447	Rp 325.447	Rp 325.447	Rp 3.905.364
18	Beban Listrik, Air, Bebersihan, dan Keamanan	Rp 425.421	Rp 425.421	Rp 425.421	Rp 425.421	Rp 425.421	Rp 425.421	Rp 425.421	Rp 425.421	Rp 425.421	Rp 425.421	Rp 425.421	Rp 425.421	Rp 5.105.051
19	Beban Perlengkapan									Rp 3.656.483				Rp 3.656.483
20	Beban Promosi	Rp 441.698	Rp 441.698		Rp 441.698		Rp 441.698		Rp 441.698		Rp 441.698			Rp 2.650.185
21	Beban Peralatan	Rp 9.600.000												Rp 9.600.000
22	Sub Total Pengeluaran	Rp 80.253.299	Rp 28.392.399	Rp 70.211.001	Rp 82.421.699	Rp 62.625.601	Rp 28.392.399	Rp 70.211.601	Rp 47.224.699	Rp 81.294.084	Rp 53.589.399	Rp 87.822.601	Rp 45.721.701	Rp 738.161.083
23	PPH 21													Rp -
23	Pajak Final UMKM (0,5%)	Rp 516.148	Rp 120.809	Rp 516.148	Rp 475.135	Rp 455.100	Rp 120.809	Rp 516.148	Rp 272.362	Rp 575.909	Rp 323.582	Rp 657.873	Rp 263.821	Rp 4.813.845
24	PPN 11%	Rp 10.229.967	Rp 2.394.414	Rp 10.229.967	Rp 9.417.087	Rp 9.020.000	Rp 2.394.414	Rp 10.229.967	Rp 5.398.166	Rp 11.414.414	Rp 6.413.336	Rp 13.038.922	Rp 5.228.889	Rp 95.409.542
24	Total Pengeluaran	Rp 90.999.414	Rp 30.907.622	Rp 80.957.717	Rp 92.313.921	Rp 72.100.701	Rp 30.907.622	Rp 80.957.717	Rp 52.895.227	Rp 93.284.407	Rp 60.326.316	Rp 101.519.396	Rp 51.214.411	Rp 742.974.928
25	SALDO KAS AKHIR	Rp 152.051.395	Rp 145.305.587	Rp 167.577.537	Rp 170.290.589	Rp 189.209.888	Rp 182.464.080	Rp 204.736.030	Rp 206.313.204	Rp 228.210.611	Rp 232.600.680	Rp 262.655.856	Rp 264.205.684	

**POLITEKNIK  
NEGERI  
JAKARTA**

**Hak Cipta :**

1. Dilarang mengutip sebagian atau seluruh karya tulis ini tanpa mencantumkan dan menyebutkan sumber :
  - a. Pengutipan hanya untuk kepentingan pendidikan, penelitian, penulisan karya ilmiah, penulisan laporan, penulisan kritik atau tinjauan suatu masalah.
  - b. Pengutipan tidak merugikan kepentingan yang wajar Politeknik Negeri Jakarta
2. Dilarang menaumumkan dan memperbanyak sebagian atau seluruh karya tulis ini dalam bentuk apapun



LAMPIRAN 38  
SURAT PERMOHONAN  
KERJASAMA  
POLITEKNIK  
NEGERI  
JAKARTA



**Hak Cipta :**

1. Dilarang mengutip sebagian atau seluruh karya tulis ini tanpa mencantumkan dan menyebutkan sumber :
  - a. Pengutipan hanya untuk kepentingan pendidikan, penelitian, penulisan karya ilmiah, penulisan laporan, penulisan kritik atau tinjauan suatu masalah.
  - b. Pengutipan tidak merugikan kepentingan yang wajar Politeknik Negeri Jakarta
2. Dilarang menaumumkan dan memperbanyak sebagian atau seluruh karya tulis ini dalam bentuk apapun

**CV SEN CREATION**

Jalan Pucung 1 No.8 RT01/04, Balekambang, Jakarta  
Timur Email: sen.creation@gmail.com



Jakarta, 28 Juni 2023

Nomor : XX/XX-SEN/XXX/XXX

Perihal : Permohonan Kerjasama

Lampiran : 1 Berkas Proposal

Kepada,  
Prambors Radio  
Jakarta

Dengan Hormat,

Melalui surat ini kami memberitahukan bahwa CV SEN Creation dalam perencanaan untuk penyelenggaraan Tribute Music Show di Jakarta dengan Nama 1Day Night dan memiliki tema Memories on Shuffle yang akan dilaksanakan pada :

Hari/Tanggal : Sabtu, 12 Juli 2023

Tempat : Musictorium, Cilandak, Jakarta

Oleh karena itu, kami mengajukan permohonan kerjasama yang akan dijelaskan lebih lanjut pada proposal yang telah kami lampirkan bersama dengan surat ini.

Demikianlah permohonan kerjasama ini kami sampaikan. Atas perhatian Bapak dan Ibu kami mengucapkan terima kasih.

**Pihak I**  
**CEO SEN Creation**

**Pihak II**  
**CMO SEN Creation**

.....

.....

**Hak Cipta :**

1. Dilarang mengutip sebagian atau seluruh karya tulis ini tanpa mencantumkan dan menyebutkan sumber :
  - a. Pengutipan hanya untuk kepentingan pendidikan, penelitian, penulisan karya ilmiah, penulisan laporan, penulisan kritik atau tinjauan suatu masalah.
  - b. Pengutipan tidak merugikan kepentingan yang wajar Politeknik Negeri Jakarta
2. Dilarang menaumumkan dan memperbanyak sebagian atau seluruh karya tulis ini dalam bentuk apapun



LAMPIRAN 39  
SURAT PERJANJIAN KERJASAMA  
MEDIA PARTNER  
POLITEKNIK  
NEGERI  
JAKARTA



**Hak Cipta :**

1. Dilarang mengutip sebagian atau seluruh karya tulis ini tanpa mencantumkan dan menyebutkan sumber :
  - a. Pengutipan hanya untuk kepentingan pendidikan, penelitian, penulisan karya ilmiah, penulisan laporan, penulisan kritik atau tinjauan suatu masalah.
  - b. Pengutipan tidak merugikan kepentingan yang wajar Politeknik Negeri Jakarta
2. Dilarang menaumumkan dan mempublikasikan karya tulis ini dalam bentuk apapun

**CV SEN CREATION**  
 Jalan Pucung 1 No.8 RT01/04, Balekambang, Jakarta Timur  
 Email: sen.creation@gmail.com



**SURAT PERJANJIAN KERJASAMA**  
**NOMOR: XX/XX-SEN/MOA/XXX**

Pada hari ini tanggal ... bulan ... tahun ..., dinyatakan masing-masing pihak yang bertandatangan di bawah ini:

Nama :  
 Instansi :  
 Jabatan :  
 Alamat :  
 Telepon :

Yang selanjutnya dalam perjanjian ini disebut sebagai **Pihak I**, bertindak sebagai penanggung jawab kerjasama dari pihak CV SEN Creation.

Nama :  
 Instansi :  
 Jabatan :  
 Alamat :  
 Telepon :

Yang selanjutnya disebut sebagai **Pihak II**.

Kedua belah pihak diatas sepakat untuk melaksanakan perjanjian kerjasama dengan berpedoman pada pasal-pasal sebagai berikut:

**PASAL 1**  
**RUANG LINGKUP PEKERJAAN**

Selama masa perjanjian di atas, **Pihak II** bertindak sebagai media partner pada acara yang diselenggarakan **Pihak I** sebagai berikut:

Nama Acara :  
 Hari, Tanggal :  
 Tempat :



**Hak Cipta :**

1. Dilarang mengutip sebagian atau seluruh karya tulis ini tanpa mencantumkan dan menyebutkan sumber :
  - a. Pengutipan hanya untuk kepentingan pendidikan, penelitian, penulisan karya ilmiah, penulisan laporan, penulisan kritik atau tinjauan suatu masalah.
  - b. Pengutipan tidak merugikan kepentingan yang wajar Politeknik Negeri Jakarta
2. Dilarang menaikkumkan dan memperbanyak sebagian atau seluruh karya tulis ini dalam bentuk apapun

**CV SEN CREATION**  
 Jalan Pucung 1 No.8 RT01/04, Balekambang, Jakarta Timur  
 Email: sen.creation@gmail.com



**PASAL 2**  
**KEWAJIBAN DAN HAK PIHAK PERTAMA**

1. **Pihak I** sebagai perusahaan pelaksana *event* berkewajiban memberikan kontraprestasi kepada **Pihak II** berupa:
  - a. Media Kit
  - b. Logo di *Online Platform & Social Media*
  - c. Ad-Lips di *Prime Time*
  - d. Publikasi setelah acara
  - e. *Free Pass event*
  - f. QnA dengan para narasumber
  - g. *Special Shot* dokumentasi *event*
  - h. 45 Followers Instagram untuk akun media partner .... (@.....)
  - i. 10 Subscriber YouTube channel media partner ...
2. **Pihak I** sebagai perusahaan pelaksana *event* berkewajiban memberikan bukti dokumentasi tersebut paling lambat 7 hari setelah pelaksanaan *event*
3. **Pihak I** sebagai perusahaan pelaksana *event* berhak atas bantuan berupa:
  - a. *Ad-Lips*
  - b. *Audio Advertising* sebelum hari H pelaksanaan Main Event (Detail tertera pada pasal 3)
  - c. *Live On-Air*
  - d. Publikasi di media sosial sebelum *event* dan *during Event*

**PASAL 3**  
**KEWAJIBAN DAN HAK PIHAK KEDUA**

1. **Pihak II** sebagai media partner acara ... berkewajiban membantu publikasi acara ... berupa:
  - a. 4x ad-lips pada tanggal .....
  - b. 5x post twitter pada tanggal .....
  - c. 1x Instastory pada tanggal ....
2. **Pihak I** sebagai perusahaan pelaksana acara berhak memberikan kontraprestasi seperti yang tercantum dalam Pasal 2.

**PASAL 4**  
**PEMBATALAN PERJANJIAN**

1. Pembatalan dan/atau penundaan pertunjukan sebagaimana pada PASAL I perjanjian ini oleh **Pihak I** dikarenakan suatu sebab dan lainnya secara sepihak, dikenakan sanksi atau denda berupa berakhirnya kerjasama tanpa penyelesaian tugas.

**Hak Cipta :**

1. Dilarang mengutip sebagian atau seluruh karya tulis ini tanpa mencantumkan dan menyebutkan sumber :
  - a. Pengutipan hanya untuk kepentingan pendidikan, penelitian, penulisan karya ilmiah, penulisan laporan, penulisan kritik atau tinjauan suatu masalah.
  - b. Pengutipan tidak merugikan kepentingan yang wajar Politeknik Negeri Jakarta
2. Dilarang menaumumkan dan memperbanyak sebagian atau seluruh karya tulis ini dalam bentuk apapun



LAMPIRAN 40  
SURAT PERJANJIAN KERJASAMA  
*TALENT*  
POLITEKNIK  
NEGERI  
JAKARTA





### Hak Cipta :

1. Dilarang mengutip sebagian atau seluruh karya tulis ini tanpa mencantumkan dan menyebutkan sumber :
  - a. Pengutipan hanya untuk kepentingan pendidikan, penelitian, penulisan karya ilmiah, penulisan laporan, penulisan kritik atau tinjauan suatu masalah.
  - b. Pengutipan tidak merugikan kepentingan yang wajar Politeknik Negeri Jakarta
2. Dilarang menaunkumkan dan memperbanyak sebagian atau seluruh karya tulis ini dalam bentuk apapun

**CV SEN CREATION**  
Jalan Pucung 1 No.8 RT01/04, Balekambang, Jakarta Timur Email: sen.creation@gmail.com

**SEN**  
creation

---

**SURAT PERJANJIAN KERJASAMA**  
**NOMOR: XX/XX-SEN/MOA/XXX**

Pada hari ini tanggal ... bulan ... tahun ..., dinyatakan masing-masing pihak yang bertanda tangan dibawah ini:

Nama :  
Instansi :  
Jabatan :  
Alamat :  
Telepon :

Yang selanjutnya dalam perjanjian ini disebut sebagai **Pihak I**, bertindak sebagai penanggung jawab kerjasama dari pihak CV SEN Creation.

Nama :  
Instansi :  
Jabatan :  
Alamat :  
Telepon :

Yang selanjutnya disebut sebagai **Pihak II**.

Kedua belah pihak diatas sepakat untuk melaksanakan perjanjian kerjasama dengan berpedoman pada pasal-pasal sebagai berikut:

**PASAL I**  
**RUANG LINGKUP PEKERJAAN**

1. Selama masa perjanjian di atas, **Pihak II** bertindak sebagai MC (*Master of Ceremony*) pada acara yang diselenggarakan **Pihak I** sebagai berikut:

Nama Acara :  
Hari, Tanggal :  
Tempat :  
Durasi :

**PASAL**  
**2 BIAYA**

1. Dalam mengadakan acara tersebut, nilai total perjanjian adalah sebesar Rp ..... ( ) yang diserahkan oleh **Pihak I** sebagai honor pembicara kepada **Pihak II** atas jasa yang disediakan untuk keperluan **Pihak I**.



Hak Cipta :

1. Dilarang mengutip sebagian atau seluruh karya tulis ini tanpa mencantumkan dan menyebutkan sumber :
  - a. Pengutipan hanya untuk kepentingan pendidikan, penelitian, penulisan karya ilmiah, penulisan laporan, penulisan kritik atau tinjauan suatu masalah.
  - b. Dilarang menaungumkan dan memperbanyak kepentingan yang wajar Politeknik Negeri Jakarta
2. Dilarang menaungumkan dan memperbanyak kepentingan yang wajar Politeknik Negeri Jakarta

**CV SEN CREATION**  
 Jalan Pucung 1 No.8 RT01/04, Balekambang, Jakarta  
 Timur Email: sen.creation@gmail.com



- 
2. Pembayaran dilakukan melalui transfer ke : BCA ..... A.N .....
  3. Pembayaran akan diserahkan 2 (dua) termin oleh **Pihak I** kepada **Pihak II**. Pembayaran pertama sebesar 20% (dua puluh persen) atau sebesar Rp ..... ( ) pada tanggal ..... dan 80% (delapan puluh persen) atau sebesar Rp ..... ( ) setelah acara selesai diselenggarakan paling lambat pada tanggal.....
  4. Semua pajak yang timbul atas dibuatnya surat kontrak perjanjian kerjasama ini akan menjadi tanggungan **Pihak I**.

**PASAL 3**  
**KEWAJIBAN DAN HAK Pihak I**

1. **Pihak I** wajib menyediakan panggung dan peralatan sesuai dengan standard untuk memenuhi kebutuhan dari **Pihak II** sebagaimana telah diberikan oleh **Pihak II** dan telah disetujui oleh **Pihak I** akan menjadi tanggungan **Pihak I**.
2. Bertanggung jawab atas keamanan dan keselamatan **Pihak II** selama berada di lokasi acara pada saat pertunjukan.
3. Memberikan konsumsi terhadap **Pihak II** dengan permintaan **Pihak II** yang sudah disepakati **Pihak I**.
4. **Pihak I** hanya mempunyai keterlibatan secara hukum dengan **Pihak II** dalam perjanjian ini.
5. **Pihak I** tidak berhak mengalihkan perjanjian ini dengan pihak lain tanpa sepengetahuan dan atas persetujuan dari **Pihak II**.

**PASAL 3**  
**KEWAJIBAN DAN HAK Pihak II**

1. **Pihak II** wajib menjadi MC (*Master of Ceremony*) di acara yang diselenggarakan sesuai dengan PASAL 1 perjanjian ini dengan rincian yang sudah diarahkan oleh **Pihak I**.
2. **Pihak II** wajib menjaga dan disiplin dalam segala hal selama berada pada lokasi acara. Termasuk di dalamnya ketepatan waktu dalam melaksanakan jadwal dan susunan atas acara yang telah ditentukan oleh **Pihak I**.
3. Jika karena suatu sebab yang tidak diharapkan sehingga **Pihak II** berhalangan untuk tampil dalam pertunjukan yang telah disepakati dalam perjanjian ini, **Pihak II** wajib untuk memberitahukan kepada **Pihak I** selambat-lambatnya 7 hari kerja sebelum pertunjukan.
4. **Pihak II** tidak diperbolehkan untuk mempromosikan dan menyebutkan campaign dari brand kompetitor lain.



### Hak Cipta :

1. Dilarang mengutip sebagian atau seluruh karya tulis ini tanpa mencantumkan dan menyebutkan sumber :
  - a. Pengutipan hanya untuk kepentingan pendidikan, penelitian, penulisan karya ilmiah, penulisan laporan, penulisan kritik atau tinjauan suatu masalah.
  - b. Pengutipan tidak merugikan kepentingan yang wajar Politeknik Negeri Jakarta
2. Dilarang menaunkumkan dan memperbanyak sebagian atau seluruh karya tulis ini dalam bentuk apapun



### CV SEN CREATION

Jalan Pucung 1 No.8 RT01/04, Balekambang, Jakarta  
Timur Email: sen.creation@gmail.com



5. **Pihak II** tidak berhak mengadakan dan/atau menyetujui perjanjian lain yang bertepatan dengan pertunjukan pada PASAL 1 perjanjian ini dengan pihak lain tanpa sepengetahuan dan/atau persetujuan tertulis dari **Pihak II**.

### PASAL 4 PEMBATALAN PERJANJIAN

1. Pembatalan dan/atau penundaan pertunjukan sebagaimana pada PASAL 1 perjanjian ini oleh **Pihak I** dikarenakan suatu sebab dan lainnya secara sepihak, dikenakan sanksi atau denda berupa berakhirnya kerjasama tanpa penyelesaian tugas.
2. Pembatalan dan/atau penundaan pertunjukan sebagaimana pada PASAL 1 perjanjian ini oleh **Pihak II** dikarenakan suatu sebab dan lainnya secara sepihak, dikenakan sanksi atau denda berupa berakhirnya kerjasama tanpa penyelesaian tugas.

### PASAL 5 JANGKA WAKTU

1. Jangka waktu kerjasama dalam perjanjian ini dimulai pada saat tanggal penandatanganan perjanjian ini dan berakhir dengan sendirinya apabila seluruh hak dan kewajiban dari masing-masing pihak telah terpenuhi.

### PASAL 6 PENYELESAIAN PERSELISIHAN

1. Dalam hal terjadinya sengketa dalam pelaksanaan dan atau penafsiran perjanjian ini maka para pihak akan menyelesaikannya secara musyawarah dan dengan penuh itikad baik sebagaimana perjanjian harus dilaksanakan sesuai dengan pasal 1338 ayat (3) KUHPerdara.

### PASAL 7 KEADAAN FORCE MAJOR

1. Dalam hal terjadinya peristiwa-peristiwa sebagai akibat daripada hal-hal yang berada di luar batas kemampuan kedua belah pihak seperti antara lain bencana alam, kebakaran, kebijaksanaan pemerintah dalam soal moneter kecuali devaluasi, dan lain-lain sejenisnya, maka pihak lainnya wajib memberitahu kepada pihak yang tidak menderita karena akibat terjadinya keadaan force majeure selambat-lambatnya 7 (tujuh) hari setelah mengetahui adanya peristiwa yang dimaksud keadaan memaksa / force majeure tersebut.
2. Terhadap segala kerugian yang disebabkan atas hal-hal tersebut diatas para pihak akan menyelesaikannya secara musyawarah.



**Hak Cipta :**

1. Dilarang mengutip sebagian atau seluruh karya tulis ini tanpa mencantumkan dan menyebutkan sumber :
  - a. Pengutipan hanya untuk kepentingan pendidikan, penelitian, penulisan karya ilmiah, penulisan laporan, penulisan kritik atau tinjauan suatu masalah.
  - b. Pengutipan tidak merugikan kepentingan yang wajar Politeknik Negeri Jakarta
2. Dilarang menaungumkan dan memperbanyak sebagian atau seluruh karya tulis ini dalam bentuk apapun

**CV SEN CREATION**  
 Jalan Pucung 1 No.8 RT01/04, Balekambang, Jakarta  
 Timur Email: sen.creation@gmail.com



---

**PASAL 8  
LAIN-LAIN**

1. Terhadap hal-hal yang belum diatur dalam perjanjian ini, berlaku Kitab Undang-Undang Hukum Perdata serta ketentuan-ketentuan pemerintah lainnya.
2. Untuk mengakhiri perjanjian ini, kedua belah pihak dengan ini mengesampingkan pasal-pasal dan 1339 KUHPerdata.
3. Setiap pihak dalam perjanjian tidak boleh mengalihkan perjanjian ini secara keseluruhan atau sebagian kepada pihak ketiga tanpa persetujuan tertulis sebelumnya dari pihak lain dalam perjanjian ini.
4. Segala perubahan penambahan dan untuk pembatalan terhadap perjanjian ini hanya dapat dilakukan secara tertulis atas persetujuan kedua belah pihak. Perubahan dan/atau penambahan – penambahan tersebut akan menjadi bagian yang tidak terpisahkan dari perjanjian ini.
5. Dalam hal ketentuan atau sebagian ketentuan dari perjanjian ini dinyatakan tidak sah atau tidak dapat diberlakukan, maka ketentuan lainnya akan tetap sah dan berlaku.
6. Demikian perjanjian ini dibuat serta ditandatangani oleh kedua belah pihak tersebut di bagian awal perjanjian serta dibuat dalam rangkap 2 (dua), yang keduanya mempunyai ketentuan hukum sama.

**Mengetahui,**

<p><b>Pihak I</b> <b>CV SEN Creation</b></p> <p>.....</p>	<p><b>Pihak II</b> <b>Talent MC</b></p> <p>.....</p>
---	--

**Hak Cipta :**

1. Dilarang mengutip sebagian atau seluruh karya tulis ini tanpa mencantumkan dan menyebutkan sumber :
  - a. Pengutipan hanya untuk kepentingan pendidikan, penelitian, penulisan karya ilmiah, penulisan laporan, penulisan kritik atau tinjauan suatu masalah.
  - b. Pengutipan tidak merugikan kepentingan yang wajar Politeknik Negeri Jakarta
2. Dilarang menaumumkan dan memperbanyak sebagian atau seluruh karya tulis ini dalam bentuk apapun





### Hak Cipta :

1. Dilarang mengutip sebagian atau seluruh karya tulis ini tanpa mencantumkan dan menyebutkan sumber :
  - a. Pengutipan hanya untuk kepentingan pendidikan, penelitian, penulisan karya ilmiah, penulisan laporan, penulisan kritik atau tinjauan suatu masalah.
  - b. Pengutipan tidak merugikan kepentingan yang wajar Politeknik Negeri Jakarta
2. Dilarang mengumumkan dan memperbanyak sebagian atau seluruh karya tulis ini dalam bentuk apapun

**CV SEN CREATION**  
 Jalan Pucung 1 No.8 RT01/04, Balekambang, Jakarta Timur  
 Email: sen.creation@gmail.com



**SURAT PERJANJIAN KERJASAMA**  
**NOMOR: XX/XX-SEN/MOA/XXX**

Pada hari ini tanggal ... bulan ... tahun ... dinyatakan masing-masing pihak yang bertandatangan di bawah ini:

Nama :  
 Instansi :  
 Jabatan :  
 Alamat :  
 Telepon :

Yang selanjutnya dalam perjanjian ini disebut sebagai **Pihak I**, bertindak sebagai penanggung jawab kerjasama dari pihak CV SEN Creation.

Nama :  
 Instansi :  
 Jabatan :  
 Alamat :  
 Telepon :

Yang selanjutnya disebut sebagai **Pihak II**.

Kedua belah pihak diatas sepakat untuk melaksanakan perjanjian kerjasama dengan berpedoman pada pasal-pasal sebagai berikut:

**PASAL 1**  
**RUANG LINGKUP PEKERJAAN**

1. Selama masa perjanjian di atas, **Pihak II** bertindak sebagai pihak yang menyediakan jasa sewa *Sound System* pada acara yang diselenggarakan **Pihak I** sebagai berikut:

Nama Acara :  
 Hari, Tanggal :  
 Tempat :  
 Durasi :

**PASAL 2**  
**BIAYA**

1. Dalam mengadakan acara tersebut, nilai total perjanjian adalah sebesar Rp ..... (.....) yang diserahkan oleh **Pihak I** sebagai honor pembicara kepada **Pihak II** atas jasa yang disediakan untuk keperluan **Pihak I**.



Hak Cipta :

1. Dilarang mengutip sebagian atau seluruh karya tulis ini tanpa mencantumkan dan menyebutkan sumber :
  - a. Pengutipan hanya untuk kepentingan pendidikan, penelitian, penulisan karya ilmiah, penulisan laporan, penulisan kritik atau tinjauan suatu masalah.
  - b. Pengutipan tidak merugikan kepentingan yang wajar Politeknik Negeri Jakarta
2. Dilarang menaunkumkan dan memperbanyak sebagian atau seluruh karya tulis ini dalam bentuk apapun

CV SEN CREATION

Jalan Pucung I No.8 RT01/04, Balekambang, Jakarta Timur  
Email: sen.creation@gmail.com



2. Pembayaran dilakukan melalui transfer ke : BCA ..... A.N .....
3. Pembayaran akan diserahkan 2 (dua) termin oleh **Pihak I** kepada **Pihak II**. Pembayaran pertama sebesar 50% (lima puluh persen) atau sebesar Rp ..... (.....) pada tanggal ..... dan 50% (lima puluh persen) atau sebesar Rp ..... (.....) setelah acara selesai diselenggarakan paling lambat pada tanggal.....
4. Semua pajak yang timbul atas dibuatnya surat kontrak perjanjian kerjasama ini akan menjadi tanggungan **Pihak I**.

PASAL 3

KEWAJIBAN DAN HAK Pihak I

1. **Pihak I** menyewa berbagai kebutuhan *sound system* dari **Pihak II** dengan rentan waktu sesuai dengan PASAL 1.
2. Kerusakan dan kehilangan peralatan serta perlengkapan oleh **Pihak I** menjadi tanggung jawab **Pihak I**.
3. **Pihak I** berhak untuk meminta **Pihak II** bertanggung jawab dengan menyediakan barang pengganti apabila selama acara berlangsung terdapat kendala dari barang yang disewakan.
4. **Pihak I** hanya mempunyai keterlibatan secara hukum dengan **Pihak II** dalam perjanjian ini.
5. **Pihak I** tidak berhak mengalihkan perjanjian ini dengan pihak lain tanpa sepengetahuan dan atas persetujuan dari **Pihak II**.
6. **Pihak I** tidak memiliki kewajiban bertanggung jawab atas kehilangan atau kerusakan barang oleh **Pihak III**. Hal tersebut menjadi sepenuhnya tanggung jawab **Pihak III**.

PASAL 3

KEWAJIBAN DAN HAK Pihak II

1. **Pihak II** menyewakan barang dibawah ini kepada **Pihak I** sesuai dengan pesanan dari **Pihak I** :
  - a. *Sound System* 5.000 watt.
  - b. *Speaker FOH/Monitor* sebanyak 4 unit
  - c. *Three Way 2x15"* sebanyak 2 unit
  - d. *Subwoofer* sebanyak 2 unit



### Hak Cipta :

1. Dilarang mengutip sebagian atau seluruh karya tulis ini tanpa mencantumkan dan menyebutkan sumber :
  - a. Pengutipan hanya untuk kepentingan pendidikan, penelitian, penulisan karya ilmiah, penulisan laporan, penulisan kritik atau tinjauan suatu masalah.
  - b. Pengutipan tidak merugikan kepentingan yang wajar Politeknik Negeri Jakarta
2. Dilarang mengumumkan dan memperbanyak kepentingan yang merugikan Politeknik Negeri Jakarta

### CV SEN CREATION

Jalan Pucung 1 No.8 RT01/04, Balekambang, Jakarta Timur

Email: sen.creation@gmail.com



- 
- e. *Wireless Mic* sebanyak 2 unit
  - f. *Wired Mic* sebanyak 2 unit
  - g. *Audio Mixer* sebanyak 1 unit
  - h. *Sound Man* sebanyak 1 orang
2. **Pihak II** menyewakan barang tersebut terhitung pada saat acara berlangsung sesuai dengan PASAL 1.
  3. **Pihak II** wajib menjaga dan disiplin dalam segala hal selama berada pada lokasi acara. Termasuk di dalamnya ketepatan waktu dalam melaksanakan jadwal dan susunan atas acara yang telah ditentukan oleh **Pihak I**.
  4. Jika karena suatu sebab yang tidak diharapkan sehingga **Pihak II** berhalangan untuk tampil dalam pertunjukan yang telah disepakati dalam perjanjian ini, **Pihak II** wajib untuk memberitahukan kepada **Pihak I** selambat-lambatnya 7 hari kerja sebelum pertunjukan.
  5. **Pihak II** berkewajiban mengganti barang yang tidak sesuai dengan pesanan barang yang telah disewa oleh **Pihak I**.

### PASAL 4

#### PEMBATALAN PERJANJIAN

1. Pembatalan dan/atau penundaan pertunjukan sebagaimana pada PASAL 1 perjanjian ini oleh **Pihak I** dikarenakan suatu sebab dan lainnya secara sepihak, dikenakan sanksi atau denda berupa berakhirnya kerjasama tanpa penyelesaian tugas.
2. Pembatalan dan/atau penundaan pertunjukan sebagaimana pada PASAL 1 perjanjian ini oleh **Pihak II** dikarenakan suatu sebab dan lainnya secara sepihak, dikenakan sanksi atau denda berupa berakhirnya kerjasama tanpa penyelesaian tugas.

### PASAL 5

#### JANGKA WAKTU

1. Jangka waktu kerjasama dalam perjanjian ini dimulai pada saat tanggal penandatanganan perjanjian ini dan berakhir dengan sendirinya apabila seluruh hak dan kewajiban dari masing-masing pihak telah terpenuhi.

### PASAL 6

#### PENYELESAIAN PERSELISIHAN





**Hak Cipta :**

1. Dilarang mengutip sebagian atau seluruh karya tulis ini tanpa mencantumkan dan menyebutkan sumber :
  - a. Pengutipan hanya untuk kepentingan pendidikan, penelitian, penulisan karya ilmiah, penulisan laporan, penulisan kritik atau tinjauan suatu masalah.
  - b. Pengutipan tidak merugikan kepentingan yang wajar Politeknik Negeri Jakarta
2. Dilarang menaunkumkan dan memperbanyak sebagian atau seluruh karya tulis ini dalam bentuk apapun

**CV SEN CREATION**

Jalan Pucung 1 No.8 RT01/04, Balekambang, Jakarta Timur  
Email: sen.creation@gmail.com



1. Dalam hal terjadinya sengketa dalam pelaksanaan dan atau penafsiran perjanjian ini maka para pihak akan menyelesaikannya secara musyawarah dan dengan penuh itikad baik sebagaimana perjanjian harus dilaksanakan sesuai dengan pasal 1338 ayat (3) KUHPerdata.

**PASAL 7**

**KEADAAN FORCE MAJOR**

1. Dalam hal terjadinya peristiwa-peristiwa sebagai akibat daripada hal-hal yang berada di luar batas kemampuan kedua belah pihak seperti antara lain bencana alam, kebakaran, kebijaksanaan pemerintah dalam soal moneter kecuali devaluasi, dan lain-lain sejenisnya, maka pihak lainnya wajib memberitahu kepada pihak yang tidak menderita karena akibat terjadinya keadaan force majeure selambat-lambatnya 7 (tujuh) hari setelah mengetahui adanya peristiwa yang dimaksud keadaan memaksa / force majeure tersebut.
2. Terhadap segala kerugian yang disebabkan atas hal-hal tersebut diatas para pihak akan menyelesaikannya secara musyawarah.

**PASAL 8**

**LAIN-LAIN**

1. Terhadap hal-hal yang belum diatur dalam perjanjian ini, berlaku Kitab Undang-Undang Hukum Perdata serta ketentuan-ketentuan pemerintah lainnya.
2. Untuk mengakhiri perjanjian ini, kedua belah pihak dengan ini mengesampingkan pasal-pasal dan 1339 KUHPerdata.
3. Setiap pihak dalam perjanjian tidak boleh mengalihkan perjanjian ini secara keseluruhan atau sebagian kepada pihak ketiga tanpa persetujuan tertulis sebelumnya dari pihak lain dalam perjanjian ini.
4. Segala perubahan penambahan dan untuk pembatalan terhadap perjanjian ini hanya dapat dilakukan secara tertulis atas persetujuan kedua belah pihak. Perubahan dan/atau penambahan – penambahan tersebut akan menjadi bagian yang tidak terpisahkan dari perjanjian ini.
5. Kelalaian satu pihak pada setiap waktu untuk melakukan hal-hal yang ditentukan pada perjanjian ini dengan cara apapun tidak mempengaruhi hak sepenuhnya dari pihak yang lain untuk menuntut pelaksanaan ketentuan tersebut untuk saat setelah itu. Pernyataan salah satu pihak untuk tidak menuntut atas pelanggaran suatu ketentuan dalam perjanjian ini tidak dianggap sebagai pernyataan untuk tidak menuntut atas pelanggaran berikutnya.



**Hak Cipta :**

1. Dilarang mengutip sebagian atau seluruh karya tulis ini tanpa mencantumkan dan menyebutkan sumber :
  - a. Pengutipan hanya untuk kepentingan pendidikan, penelitian, penulisan karya ilmiah, penulisan laporan, penulisan kritik atau tinjauan suatu masalah.
  - b. Pengutipan tidak merugikan kepentingan yang wajar Politeknik Negeri Jakarta
2. Dilarang menaumumkan dan memperbanyak sebagian atau seluruh karya tulis ini dalam bentuk apapun

**CV SEN CREATION**

Jalan Pucung 1 No.8 RT01/04, Balekambang, Jakarta Timur

Email: sen.creation@gmail.com



- 
6. Dalam hal ketentuan atau sebagian ketentuan dari perjanjian ini dinyatakan tidak sah atau tidak dapat diberlakukan, maka ketentuan lainnya akan tetap sah dan berlaku.
  7. Demikian perjanjian ini dibuat serta ditandatangani oleh kedua belah pihak tersebut di bagian awal perjanjian serta dibuat dalam rangkap 2 (dua), yang keduanya mempunyai ketentuan hukum sama.

Mengetahui,

**Pihak I**  
**CV SEN Creation**

**Pihak II**  
**Vendor Sound System**

.....

.....