



© Hak Cipta milik Politeknik Negeri Jakarta

Hak Cipta :

1. Dilarang mengutip sebagian atau seluruh karya tulis ini tanpa mencantumkan dan menyebutkan sumber :
 - a. Pengutipan hanya untuk kepentingan pendidikan, penelitian, penulisan karya ilmiah, penulisan laporan, penulisan kritik atau tinjauan suatu masalah.
 - b. Pengutipan tidak merugikan kepentingan yang wajar Politeknik Negeri Jakarta
2. Dilarang mengumumkan dan memperbanyak sebagian atau seluruh karya tulis ini dalam bentuk apapun tanpa izin Politeknik Negeri Jakarta

SKRIPSI TERAPAN



**PENGARUH MEDIA SOSIAL DAN KETERLIBATAN ORGANISASI
TERHADAP LITERASI WAKAF UANG PADA GENERASI Z
(Studi Kasus Pada Mahasiswa DKI Jakarta)**

Disusun Oleh :

REFI DUWIYANTI

NIM. 1804411014

**POLITEKNIK
NEGERI
JAKARTA**

**PROGRAM STUDI KEUANGAN DAN PERBANKAN SYARIAH
JURUSAN AKUNTANSI
POLITEKNIK NEGERI JAKARTA
AGUSTUS 2022**



© Hak Cipta milik Politeknik Negeri Jakarta

Hak Cipta :

1. Dilarang mengutip sebagian atau seluruh karya tulis ini tanpa mencantumkan dan menyebutkan sumber :
 - a. Pengutipan hanya untuk kepentingan pendidikan, penelitian, penulisan karya ilmiah, penulisan laporan, penulisan kritik atau tinjauan suatu masalah.
 - b. Pengutipan tidak merugikan kepentingan yang wajar Politeknik Negeri Jakarta
2. Dilarang mengumumkan dan memperbanyak sebagian atau seluruh karya tulis ini dalam bentuk apapun tanpa izin Politeknik Negeri Jakarta

SKRIPSI TERAPAN



**PENGARUH MEDIA SOSIAL DAN KETERLIBATAN ORGANISASI
TERHADAP LITERASI WAKAF UANG PADA GENERASI Z
(Studi Kasus Pada Mahasiswa DKI Jakarta)**

Diajukan sebagai salah satu syarat untuk memperoleh gelar Sarjana Terapan
pada Program Studi Keuangan dan Perbankan Syariah Jurusan Akuntansi
Politeknik Negeri Jakarta

Disusun Oleh:
REFI DUWIYANTI
NIM. 1804411014

**POLITEKNIK
NEGERI
JAKARTA**

**PROGRAM STUDI KEUANGAN DAN PERBANKAN SYARIAH
JURUSAN AKUNTANSI
POLITEKNIK NEGERI JAKARTA
AGUSTUS 2022**



Hak Cipta :

1. Dilarang mengutip sebagian atau seluruh karya tulis ini tanpa mencantumkan dan menyebutkan sumber :
 - a. Pengutipan hanya untuk kepentingan pendidikan, penelitian , penulisan karya ilmiah, penulisan laporan, penulisan kritik atau tinjauan suatu masalah.
 - b. Pengutipan tidak merugikan kepentingan yang wajar Politeknik Negeri Jakarta
2. Dilarang mengumumkan dan memperbanyak sebagian atau seluruh karya tulis ini dalam bentuk apapun tanpa izin Politeknik Negeri Jakarta

LEMBAR PERNYATAAN ORISINALITAS

Saya menyatakan bahwa yang tertulis di dalam Skripsi ini adalah hasil karya saya sendiri bukan jiplakan karya orang lain baik Sebagian atau seluruhnya. Pendapat, gagasan, atau temuan orang lain yang terdapat di dalam Skripsi ini telah saya kutip dan saya rujuk sesuai dengan etika ilmiah.

Nama : Refi Duwiyanti
NIM : 1804411014
Tanda Tangan :



Tanggal : 1 Agustus 2022

POLITEKNIK
NEGERI
JAKARTA



Hak Cipta :

1. Dilarang mengutip sebagian atau seluruh karya tulis ini tanpa mencantumkan dan menyebutkan sumber :
 - a. Pengutipan hanya untuk kepentingan pendidikan, penelitian, penulisan karya ilmiah, penulisan laporan, penulisan kritik atau tinjauan suatu masalah.
 - b. Pengutipan tidak merugikan kepentingan yang wajar Politeknik Negeri Jakarta
2. Dilarang mengumumkan dan memperbanyak sebagian atau seluruh karya tulis ini dalam bentuk apapun tanpa izin Politeknik Negeri Jakarta

LEMBAR PENGESAHAN

Skripsi ini diajukan oleh:

Nama : Refi Duwiyanti
NIM : 1804411014
Program Studi : Keuangan dan Perbankan Syariah
Judul Skripsi : Pengaruh Media Sosial dan Keterlibatan Organisasi Terhadap Literasi Wakaf Uang pada Generasi Z (Studi Kasus pada Mahasiswa di DKI Jakarta)

Telah berhasil dipertahankan di hadapan Dewan Penguji dan diterima sebagai bagian persyaratan yang diperlukan untuk memperoleh gelar Sarjana Terapan pada Program Studi Keuangan dan Perbankan Syariah Jurusan Akuntansi Politeknik Negeri Jakarta.

DEWAN PENGUJI

Ketua Penguji : Ach. Bakhrul Muchtasib, S.E.I., M.Si. ()

Anggota Penguji : Dr. Dede Abdul Fatah, SHL, M.Si. ()

DISAHKAN OLEH KETUA JURUSAN AKUNTANSI

Ditetapkan di : Depok
Tanggal : 24 Agustus 2022

POLITEKNIK
NEGERI
JAKARTA

Ketua Jurusan Akuntansi



Dr. Sahar Warsini, S.E., M.M.
NIP. 196404151990032002



Hak Cipta :

1. Dilarang mengutip sebagian atau seluruh karya tulis ini tanpa mencantumkan dan menyebutkan sumber :
 - a. Pengutipan hanya untuk kepentingan pendidikan, penelitian, penulisan karya ilmiah, penulisan laporan, penulisan kritik atau tinjauan suatu masalah.
 - b. Pengutipan tidak merugikan kepentingan yang wajar Politeknik Negeri Jakarta
2. Dilarang mengumumkan dan memperbanyak sebagian atau seluruh karya tulis ini dalam bentuk apapun tanpa izin Politeknik Negeri Jakarta

LEMBAR PERSETUJUAN SKRIPSI

Nama Penyusun : Refi Duwiyanti
Nomor Induk Mahasiswa : 1804411014
Jurusan/Program Studi : Akuntansi/Keuangan dan Perbankan Syariah
Judul Skripsi : Pengaruh Media Sosial dan Keterlibatan Organisasi Terhadap Literasi Wakaf Uang pada Generasi Z (Studi Kasus pada Mahasiswa di DKI Jakarta)

Disetujui oleh:

Pembimbing

Dr. Dede Abdul Fatah, SHI., M.Si
NIP. 197810032015041002

**POLITEKNIK
NEGERI
JAKARTA**

Ketua Program Studi

Ida Syafrida, S.E., M.Si
NIP. 197602042005012001



KATA PENGANTAR

Assalamu'alaikum Wr. Wb.

Puji syukur kehadirat Allah SWT, Tuhan Yang Maha Esa, berkat rahmat dan karunia-Nya telah memberikan penulis kesehatan jasmani sehingga dapat menyelesaikan skripsi sebagai syarat untuk menyelesaikan Program Pendidikan Sarjana Terapan Akuntansi (S.Tr. Ak.) pada Program Studi Keuangan dan Perbankan Syariah Jurusan Akuntansi Politeknik Negeri Jakarta dengan judul “Pengaruh Media Sosial dan Keterlibatan Organisasi Terhadap Literasi Wakaf Uang pada Generasi Z (Studi Kasus Mahasiswa DKI Jakarta)”. Penulis mengucapkan terima kasih kepada seluruh pihak yang senantiasa membantu dan memberikan dukungan sehingga skripsi ini dapat tersusun dengan baik.

Dengan segala hormat, penulis menyadari bahwa dalam penyusunan skripsi ini masih banyak sekali kekurangan dan ketidaksempurnaan. Oleh karena itu, penulis mengharapkan saran dan kritik yang membangun sebagai masukan yang positif untuk perbaikan di masa yang akan datang. Penulis berharap skripsi terapan ini dapat bermanfaat bagi penulis dan pembaca pada umumnya.

Dalam penyusunan skripsi ini, penulis menyadari bahwa tidak akan berjalan dengan baik tanpa adanya bantuan dan dukungan dari berbagai pihak. Oleh karena itu, pada kesempatan ini penulis ingin menyampaikan terima kasih kepada :

1. Bapak Dr. sc. H. Zainal Nur Arifin, Dip 1 -Ing. HTL., M.T. selaku Direktur Politeknik Negeri Jakarta.
2. Ibu Dr. Sabar Warsini, S.E., M.M. selaku Ketua Jurusan Akuntansi Politeknik Negeri Jakarta.
3. Ibu Ida Syafrida, S.E., M.Si. selaku Kepala Program Studi Keuangan dan Perbankan Syariah Jurusan Akuntansi.
4. Bapak Dr. Dede Abdul Fatah, SHI., M.Si. selaku dosen pembimbing skripsi yang telah memberikan bimbingan, arahan serta saran kepada penulis selama penulisan dan penyusunan Skripsi.

Hak Cipta :

1. Dilarang mengutip sebagian atau seluruh karya tulis ini tanpa mencantumkan dan menyebutkan sumber :
 - a. Pengutipan hanya untuk kepentingan pendidikan, penelitian, penulisan karya ilmiah, penulisan laporan, penulisan kritik atau tinjauan suatu masalah.
 - b. Pengutipan tidak merugikan kepentingan yang wajar Politeknik Negeri Jakarta
2. Dilarang mengumumkannya dan memperbanyak sebagian atau seluruh karya tulis ini dalam bentuk apapun tanpa izin Politeknik Negeri Jakarta



Hak Cipta :

1. Dilarang mengutip sebagian atau seluruh karya tulis ini tanpa mencantumkan dan menyebutkan sumber :
 - a. Pengutipan hanya untuk kepentingan pendidikan, penelitian, penulisan karya ilmiah, penulisan laporan, penulisan kritik atau tinjauan suatu masalah.
 - b. Pengutipan tidak merugikan kepentingan yang wajar Politeknik Negeri Jakarta
2. Dilarang mengumumkan dan memperbanyak sebagian atau seluruh karya tulis ini dalam bentuk apapun tanpa izin Politeknik Negeri Jakarta

5. Seluruh dosen yang telah senantiasa memberikan ilmu yang bermanfaat kepada penulis selama perkuliahan.
6. Keluarga yang penulis sayangi, Ibu Juju, Kakak Santi, Vino, Bapak Nasikin, Sifa, Rozi, yang tidak pernah putus untuk mendoakan dan mendukung penulis. Serta Almarhum Bapak Surya selaku ayah kandung penulis yang sangat penulis rindukan.
7. Sepupu yang penulis sayangi seperti kakak dan adik sendiri, Yani Aprianingsih dan Dinda Adianti, yang sudah selalu menjadi *support system* bagi penulis.
8. Teman-teman Helaw (Firdha, Nanda, Tasya, Amanda, Zalfa, dan Azma), yang sudah berjuang bersama, saling memberikan semangat serta support satu sama lain.
9. Dea Meilana Pratiwi, selaku teman sebangku dan teman pertama penulis saat penulis pertama kali memasuki bangku perkuliahan. Yang selama ini sudah selalu mendukung dan memotivasi penulis.
10. Kerabat dan sanak keluarga baik dari pihak ayah maupun pihak ibu yang selalu turut serta mendoakan yang terbaik untuk penulis.
11. Teman-teman Program Studi Keuangan dan Perbankan Syariah Angkatan 2018 yang sama-sama berjuang untuk menyelesaikan skripsi terapan ini.
12. Seluruh pihak yang tidak dapat penulis sebutkan satu per satu atas bantuan masukan, dan semangatnya dalam menyelesaikan skripsi terapan ini.
13. Last but not least, I wanna thank me. I wanna thank me for believing in me, I wanna thank me for doing all this hard work, I wanna thank me for having no days off, I wanna thank me for never quitting, I wanna thank me for just being me at all time.

Depok, 1 Agustus 2022

Refi Duwiyanti

NIM. 1804411014



© Hak Cipta milik Politeknik Negeri Jakarta

Hak Cipta :

1. Dilarang mengutip sebagian atau seluruh karya tulis ini tanpa mencantumkan dan menyebutkan sumber :
 - a. Pengutipan hanya untuk kepentingan pendidikan, penelitian, penulisan karya ilmiah, penulisan laporan, penulisan kritik atau tinjauan suatu masalah.
 - b. Pengutipan tidak merugikan kepentingan yang wajar Politeknik Negeri Jakarta
2. Dilarang mengemukakan dan memperbanyak sebagian atau seluruh karya tulis ini dalam bentuk apapun tanpa izin Politeknik Negeri Jakarta

PERNYATAAN PERSETUJUAN PUBLIKASI KARYA ILMIAH UNTUK KEPENTINGAN AKADEMIS

Sebagai sivitas akademis Politeknik Negeri Jakarta, saya yang bertanda tangan di bawah ini:

Nama : Refi Duwiyanti
NIM : 1804411014
Program Studi : Keuangan dan Perbankan Syariah
Jurusan : Akuntansi
Jenis Karya : Skripsi

Demi pengembangan ilmu pengetahuan. Menyetujui untuk memberikan kepada Politeknik Negeri Jakarta **Hak Bebas Royalty Noneksklusif (*Non-exclusive Royalty Free Right*)** atas karya ilmiah saya yang berjudul:

Pengaruh Media Sosial dan Keterlibatan Organisasi Terhadap Literasi Wakaf Uang pada Generasi Z (Studi Kasus pada Mahasiswa di DKI Jakarta)

Dengan hak bebas royalty noneksklusif ini Politeknik Negeri Jakarta berhak menyimpan, mengalihmedia atau mengformatkan, mengelola dalam bentuk pangkalan data (*database*), merawat, dan mempublikasikan skripsi saya selama tetap mencantumkan nama saya sebagai penulis/pencipta dan sebagai pemilik Hak Cipta.

Demikian pernyataan ini saya buat dengan sebenarnya.

Dibuat di : Depok

Pada Tanggal : 1 Agustus 2022

Yang menyatakan

Refi Duwiyanti



Hak Cipta :

1. Dilarang mengutip sebagian atau seluruh karya tulis ini tanpa mencantumkan dan menyebutkan sumber :
 - a. Pengutipan hanya untuk kepentingan pendidikan, penelitian, penulisan karya ilmiah, penulisan laporan, penulisan kritik atau tinjauan suatu masalah.
 - b. Pengutipan tidak merugikan kepentingan yang wajar Politeknik Negeri Jakarta
2. Dilarang mengumumkan dan memperbanyak sebagian atau seluruh karya tulis ini dalam bentuk apapun tanpa izin Politeknik Negeri Jakarta

Refi Duwiyanti

Keuangan dan Perbankan Syariah

Pengaruh Media Sosial dan Keterlibatan Organisasi Terhadap Literasi Wakaf Uang pada Generasi Z (Studi Kasus pada Mahasiswa di DKI Jakarta)

ABSTRAK

Penelitian ini bertujuan untuk menganalisis pengaruh dari media sosial dan keterlibatan organisasi secara parsial dan simultan terhadap literasi wakaf uang pada generasi Z. Metode penelitian yang digunakan untuk penelitian ini adalah penelitian deskriptif-kuantitatif dengan bantuan program statistik SPSS versi 26. Penelitian ini menggunakan sumber data primer, bersumber dari kuesioner yang dibagikan kepada 100 orang responden mahasiswa generasi Z di wilayah DKI Jakarta dengan menggunakan teknik *purposive sampling*. Hasil penelitian dengan regresi linear berganda menunjukkan bahwa media sosial secara parsial memiliki pengaruh yang signifikan terhadap literasi wakaf uang generasi Z. Sedangkan keterlibatan organisasi secara parsial tidak memiliki pengaruh yang signifikan terhadap literasi wakaf uang pada generasi Z. Secara simultan, media sosial dan keterlibatan organisasi berpengaruh terhadap literasi wakaf uang pada generasi Z.

Kata Kunci : Media Sosial, Keterlibatan Organisasi, Literasi Wakaf Uang, Generasi Z



Refi Duwiyanti

Keuangan dan Perbankan Syariah

The Influence of Social Media and Organizational Involvement on Cash Waqf Literacy in Generation Z (Case Study on College Students in DKI Jakarta)

ABSTRACT

This research aims to analyze the influence of social media and organizational involvement partially and simultaneously on the cash waqf literacy in generation Z. the method used in this research is descriptive-quantitative using SPSS version 26 statistical program. This study uses primary data sources, sourced from questionnaires distributed to 100 respondents of generation Z college students in DKI Jakarta using purposive sampling technique. The results of the study using multiple linear regression test show that social media partially has a significant influence on generation Z's cash waqf literacy. While organizational involvement partially does not have a significant influence on the cash waqf literacy in generation Z. Simultaneously, social media and organizational involvement affect the cash waqf literacy in generation Z.

Keywords: *Social Media, Organizational Involvement, Cash Waqf Literacy, Generation Z.*

Hak Cipta :

1. Dilarang mengutip sebagian atau seluruh karya tulis ini tanpa mencantumkan dan menyebutkan sumber :
 - a. Pengutipan hanya untuk kepentingan pendidikan, penelitian, penulisan karya ilmiah, penulisan laporan, penulisan kritik atau tinjauan suatu masalah.
 - b. Pengutipan tidak merugikan kepentingan yang wajar Politeknik Negeri Jakarta
2. Dilarang mengumumkan dan memperbanyak sebagian atau seluruh karya tulis ini dalam bentuk apapun tanpa izin Politeknik Negeri Jakarta



DAFTAR ISI

HALAMAN JUDUL	i
LEMBAR PERNYATAAN ORISINALITAS	ii
LEMBAR PENGESAHAN	Error! Bookmark not defined.
LEMBAR PERSETUJUAN SKRIPSI	iii
KATA PENGANTAR.....	v
PERNYATAAN PERSETUJUAN PUBLIKASI KARYA ILMIAH UNTUK KEPENTINGAN AKADEMIS	vii
ABSTRAK	viii
ABSTRACT	ix
DAFTAR ISI.....	x
DAFTAR TABEL	xii
DAFTAR GAMBAR.....	xiii
DAFTAR LAMPIRAN	xiv
BAB I : PENDAHULUAN.....	1
1.1 Latar Belakang Penelitian	1
1.2 Rumusan Masalah Penelitian	6
1.3 Pertanyaan Penelitian	7
1.4 Tujuan Penelitian.....	8
1.5 Manfaat Penelitian.....	8
1.6 Sistematika Penulisan.....	9
BAB II : TINJAUAN PUSTAKA	10
2.1 Landasan Teori	10
2.2 Penelitian Terdahulu.....	18
2.3 Kerangka Pemikiran	24
2.4 Hipotesis.....	25
BAB III : METODE PENELITIAN.....	26
3.1 Jenis Penelitian	26
3.2 Objek Penelitian	26
3.3 Definisi Operasional Variabel.....	26
3.4 Metode Pengambilan Sampel.....	28
3.5 Jenis dan Sumber Data Penelitian	29
3.6 Metode Pengumpulan Data	29
3.7 Metode Analisa Data	29
BAB IV : HASIL PENELITIAN DAN PEMBAHASAN	35
4.1 Hasil Penelitian.....	35
4.1.1 Karakteristik Responden	35
4.1.2 Uji Coba Instrumen	37
4.1.3 Uji Asumsi Klasik	39
4.1.4 Uji Analisis Regresi Linear Berganda.....	43
4.1.5 Uji Hipotesa.....	44
4.1.6 Koefisien Determinasi (R^2)	45
4.2 Pembahasan	46
4.2.1 Pengaruh Media Sosial terhadap Literasi Wakaf Uang pada Generasi Z.....	46

Hak Cipta :

1. Dilarang mengutip sebagian atau seluruh karya tulis ini tanpa mencantumkan dan menyebutkan sumber :
 - a. Pengutipan hanya untuk kepentingan pendidikan, penelitian, penulisan karya ilmiah, penulisan laporan, penulisan kritik atau tinjauan suatu masalah.
 - b. Pengutipan tidak merugikan kepentingan yang wajar Politeknik Negeri Jakarta
2. Dilarang mengumumkan dan memperbanyak sebagian atau seluruh karya tulis ini dalam bentuk apapun tanpa izin Politeknik Negeri Jakarta



Hak Cipta :

1. Dilarang mengutip sebagian atau seluruh karya tulis ini tanpa mencantumkan dan menyebutkan sumber :
 - a. Pengutipan hanya untuk kepentingan pendidikan, penelitian , penulisan karya ilmiah, penulisan laporan, penulisan kritik atau tinjauan suatu masalah.
 - b. Pengutipan tidak merugikan kepentingan yang wajar Politeknik Negeri Jakarta
2. Dilarang mengumumkan dan memperbanyak sebagian atau seluruh karya tulis ini dalam bentuk apapun tanpa izin Politeknik Negeri Jakarta

4.2.2	Pengaruh Keterlibatan Organisasi terhadap Literasi Wakaf Uang pada Generasi Z	47
4.2.3	Pengaruh Media Sosial dan Keterlibatan Organisasi terhadap Literasi Wakaf Uang pada Generasi Z.....	48
BAB V : KESIMPULAN DAN SARAN.....		49
5.1	Kesimpulan.....	49
5.2	Saran.....	49
DAFTAR PUSTAKA		51
LAMPIRAN.....		55





Hak Cipta :

1. Dilarang mengutip sebagian atau seluruh karya tulis ini tanpa mencantumkan dan menyebutkan sumber :
 - a. Pengutipan hanya untuk kepentingan pendidikan, penelitian, penulisan karya ilmiah, penulisan laporan, penulisan kritik atau tinjauan suatu masalah.
 - b. Pengutipan tidak merugikan kepentingan yang wajar Politeknik Negeri Jakarta
2. Dilarang mengumumkan dan memperbanyak sebagian atau seluruh karya tulis ini dalam bentuk apapun tanpa izin Politeknik Negeri Jakarta

DAFTAR TABEL

Tabel 2. 1 Penelitian Terdahulu	19
Tabel 3. 1 Definisi Operasional Variabel.....	26
Tabel 3. 2 Kategori Koefisien Reliabilitas	31
Tabel 4.1 Usia Responden.....	35
Tabel 4.2 Jenis Kelamin Responden	36
Tabel 4.3 Alamat Domisili Responden.....	36
Tabel 4.4 Latar Belakang Pendidikan Responden	37
Tabel 4. 5 Hasil Pengujian Validitas.....	37
Tabel 4.6 Hasil Pengujian Validitas.....	38
Tabel 4.7 Hasil Pengujian Validitas.....	38
Tabel 4. 8 Hasil Pengujian Reliabilitas	39
Tabel 4.9 Uji Normalitas Kolmogorov Smirnov	41
Tabel 4.10 Uji Multikolinearitas	41
Tabel 4.11 Uji <i>Glejser</i>	42
Tabel 4.12 Uji Regresi Linear Berganda.....	43
Tabel 4.13 Uji t	44
Tabel 4.14 Uji F	45
Tabel 4.15 Uji Koefisien Determinasi	46

POLITEKNIK
NEGERI
JAKARTA



Hak Cipta :

1. Dilarang mengutip sebagian atau seluruh karya tulis ini tanpa mencantumkan dan menyebutkan sumber :
 - a. Pengutipan hanya untuk kepentingan pendidikan, penelitian , penulisan karya ilmiah, penulisan laporan, penulisan kritik atau tinjauan suatu masalah.
 - b. Pengutipan tidak merugikan kepentingan yang wajar Politeknik Negeri Jakarta
2. Dilarang mengumumkan dan memperbanyak sebagian atau seluruh karya tulis ini dalam bentuk apapun tanpa izin Politeknik Negeri Jakarta

DAFTAR GAMBAR

Gambar 1.1 <i>World Giving Index 2021</i>	2
Gambar 1.2 Nilai Indeks Literasi Wakaf Nasional Tahun 2020.....	2
Gambar 1.4 Digital Report Indonesia 2021	5
Gambar 2.1 Kerangka Berpikir	24
Gambar 4.1 Grafik Normalitas P-Plot.....	40
Gambar 4.2 Scatterplot.....	42





Hak Cipta :

1. Dilarang mengutip sebagian atau seluruh karya tulis ini tanpa mencantumkan dan menyebutkan sumber :
 - a. Pengutipan hanya untuk kepentingan pendidikan, penelitian, penulisan karya ilmiah, penulisan laporan, penulisan kritik atau tinjauan suatu masalah.
 - b. Pengutipan tidak merugikan kepentingan yang wajar Politeknik Negeri Jakarta
2. Dilarang mengumumkan dan memperbanyak sebagian atau seluruh karya tulis ini dalam bentuk apapun tanpa izin Politeknik Negeri Jakarta

DAFTAR LAMPIRAN

Lampiran 1. Kuesioner Penelitian.....	56
Lampiran 2. Data Kuesioner Variabel Media Sosial	60
Lampiran 3. Data Kuesioner Variabel Keterlibatan Organisasi.....	62
Lampiran 4. Data Kuesioner Variabel Literasi Wakaf Uang	65
Lampiran 5. Uji Validitas.....	68
Lampiran 6. Uji Reliabilitas	71
Lampiran 7. Uji Normalitas	72
Lampiran 8. Uji Multikolinearitas	73
Lampiran 9. Uji Heteroskedastisitas	74
Lampiran 10. Uji Analisis Regresi Linear Berganda	74
Lampiran 11. Uji t.....	75
Lampiran 12. Uji F.....	75
Lampiran 13. Uji Koefisien Determinasi	75





Hak Cipta :

1. Dilarang mengutip sebagian atau seluruh karya tulis ini tanpa mencantumkan dan menyebutkan sumber :
 - a. Pengutipan hanya untuk kepentingan pendidikan, penelitian, penulisan karya ilmiah, penulisan laporan, penulisan kritik atau tinjauan suatu masalah.
 - b. Pengutipan tidak merugikan kepentingan yang wajar Politeknik Negeri Jakarta
2. Dilarang mengumumkan dan memperbanyak sebagian atau seluruh karya tulis ini dalam bentuk apapun tanpa izin Politeknik Negeri Jakarta

BAB I PENDAHULUAN

1.1 Latar Belakang Penelitian

Wakaf merupakan salah satu pranata keagamaan dalam Islam yang memiliki hubungan langsung secara fungsional yang berupaya memecahkan masalah sosial dan kemanusiaan, seperti mengurangi kemiskinan dan pemberdayaan ekonomi umat (Rozalinda, 2015). Wakaf memungkinkan umat muslim untuk membangun serta mempertahankan hubungan manusia dengan Allah SWT serta hubungan manusia dengan manusia lain di dalam kehidupan bermasyarakat.

Wakaf merupakan menyedekahkan harta untuk kemaslahatan umat yang dapat menjadi pahala jariyah untuk orang yang menyedekahkan atau mewakafkan hartanya selama harta tersebut masih digunakan dan dimanfaatkan oleh masyarakat meskipun pihak yang mewakafkan hartanya meninggal dunia. Pada hakikatnya wakaf itu produktif, dalam artian harus menghasilkan untuk memenuhi tujuannya, dan hasilnya dipergunakan sesuai dengan peruntukannya (Choiriyah, 2017).

Menurut Rozalinda (2015), wakaf produktif dapat dilakukan sedikitnya dengan dua cara, yaitu wakaf uang dan wakaf saham. Jika dibandingkan dengan model wakaf tradisional-konvensional yang berbentuk harta fisik seperti tanah atau bangunan, wakaf tunai dinilai lebih potensial karena jangkauan mobilisasinya akan jauh lebih merata kepada masyarakat (Hidayatullah, 2016).

Badan Wakaf Indonesia (BWI) mengungkapkan bahwa potensi wakaf uang di Indonesia bisa mencapai Rp 180 Triliun setahun, namun per 20 Januari 2021, akumulasi wakaf uang hanya mencapai Rp 819,36 miliar. Terdiri dari wakaf melalui uang sebesar Rp 580,53 miliar dan wakaf uang sebesar Rp 238,83 miliar. Sementara itu, jumlah nazir wakaf uang di Indonesia mencapai 264 lembaga, sedangkan jumlah LKS-PWU mencapai 23 Bank Syariah (Humas BWI, 2021). Padahal Negara Indonesia tercatat sebagai negara paling dermawan di dunia menurut *Charities Aid Foundation (CAF) World Giving Index 2021*.



© Hak Cipta milik Politeknik Negeri Jakarta

Hak Cipta :

1. Dilarang mengutip sebagian atau seluruh karya tulis ini tanpa mencantumkan dan menyebutkan sumber :
 - a. Pengutipan hanya untuk kepentingan pendidikan, penelitian , penulisan karya ilmiah, penulisan laporan, penulisan kritik atau tinjauan suatu masalah.
 - b. Pengutipan tidak merugikan kepentingan yang wajar Politeknik Negeri Jakarta
2. Dilarang mengumumkan dan memperbanyak sebagian atau seluruh karya tulis ini dalam bentuk apapun tanpa izin Politeknik Negeri Jakarta



Gambar 1.1 World Giving Index 2021
 Sumber: Charities Aid Foundation (CAF)

Ketua MUI Bidang Pengembangan Ekonomi Umat, Lukmanul Hakim, berpendapat bahwa kecilnya realisasi pencapaian wakaf uang itu dikarenakan rendahnya literasi wakaf di kalangan masyarakat (IDX Channel). Hal ini diperkuat dengan hasil survey Indeks Literasi Wakaf tahun 2020 lalu, yang dilakukan oleh Badan Wakaf Indonesia (BWI). Berdasarkan hasil survey tersebut, nilai Indeks Literasi Wakaf (ILW) secara Nasional dan secara keseluruhan mendapatkan skor 50,48 dan masuk dalam kategori rendah, yang terdiri dari Nilai Literasi Pemahaman Wakaf Dasar dengan skor sebesar 57,67 dan Nilai Literasi Pemahaman Wakaf Lanjutan sebesar 37,97 (Badan Wakaf Indonesia, Pusat Kajian Strategis BAZNAS & Direktorat Pemberdayaan Zakat dan Wakaf Kementerian Agama Republik Indonesia, 2020).

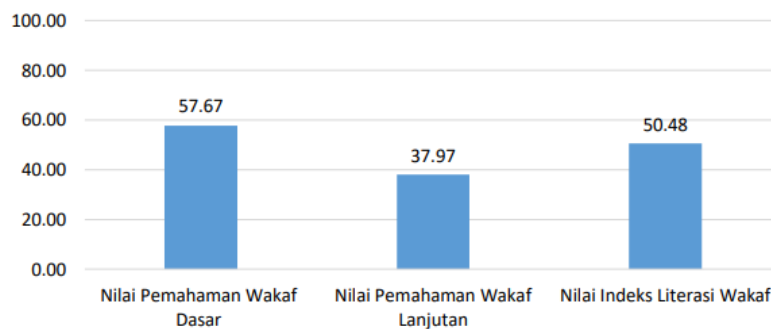

Gambar 1.2 Nilai Indeks Literasi Wakaf Nasional Tahun 2020
 Sumber: Badan Wakaf Indonesia (BWI)



© Hak Cipta milik Politeknik Negeri Jakarta

Hak Cipta :

1. Dilarang mengutip sebagian atau seluruh karya tulis ini tanpa mencantumkan dan menyebutkan sumber :
 - a. Pengutipan hanya untuk kepentingan pendidikan, penelitian , penulisan karya ilmiah, penulisan laporan, penulisan kritik atau tinjauan suatu masalah.
 - b. Pengutipan tidak merugikan kepentingan yang wajar Politeknik Negeri Jakarta
2. Dilarang mengumumkan dan memperbanyak sebagian atau seluruh karya tulis ini dalam bentuk apapun tanpa izin Politeknik Negeri Jakarta

Berbagai macam program sosialisasi dan penguatan literasi dilakukan oleh BWI di tengah masyarakat Indonesia, termasuk di lingkungan kampus atau perguruan tinggi khususnya kepada para mahasiswa (Qolbi, 2021). Kampus menjadi target utama peningkatan literasi wakaf dikarena mereka (para mahasiswa) adalah kaum terdidik yang memiliki kecerdasan, kemampuan intelektual serta tanggung jawab sebagai agen perubahan sosial (Qolbi, 2021). BWI yang menyadari besarnya potensi wakaf uang di lingkungan kampus berupaya memanfaatkan momentum tersebut dengan banyak mengadakan sosialisasi dan penguatan literasi wakaf uang kepada mahasiswa (Qolbi, 2021).

Momentum bonus demografi dimana penduduk usia produktif lebih banyak dibandingkan penduduk usia non-produktif dan bonus teknologi tidak luput dari perhatian pemerintah dan juga BWI. Berdasarkan penelitian oleh Qolbi (2021), dikatakan bahwa keberadaan Generasi Z atau para mahasiswa mampu mendorong optimalisasi Gerakan Nasional Wakaf Uang (GNWU) untuk memenuhi potensi wakaf nasional melalui berbagai kegiatan dalam rangka penguatan literasi wakaf. Prof. Dr. Nurul Huda menyampaikan pada kegiatan Workshop Mahasiswa dan Gerakan Wakaf Kampus pada tanggal 29 April 2021 yang diadakan oleh BWI dan dihadiri oleh mahasiswa dari berbagai kampus Jabodetabek, bahwa Generasi Z memiliki harapan yang lebih tinggi pada inovasi dibandingkan generasi milenial. Karena Generasi Z memiliki kesadaran berbagi (*sharing habit*) yang lebih tinggi dibandingkan dengan generasi milenial (Qolbi, 2021). Generasi Z merupakan mereka yang lahir pada tahun 1997-2012 dengan perkiraan usia saat ini antara 10-25 tahun, Saat ini mayoritas generasi Z berada di tingkat pendidikan tinggi yang kini berkedudukan sebagai mahasiswa.

Berdasarkan penelitian terdahulu oleh Napitupulu, Harahap dan Simamora (2021), mengatakan bahwa indeks literasi wakaf pada generasi Z mendapatkan skor yang tinggi yaitu sebesar 83,48, namun penelitian tersebut terbatas hanya pada mahasiswa Fakultas Ekonomi dan Bisnis Islam IAIN Padangsidempuan. Begitu pula dengan penelitian oleh Machmud & Suryaningsih (2020), yang mengatakan bahwa mayoritas mahasiswa Fakultas Ekonomi Universitas Negeri Surabaya tingkat literasi atau pemahamannya mengenai wakaf sangat minim dengan hanya siswa Program Studi Ekonomi Islam

yang memiliki pengetahuan di atas rata-rata siswa jurusan lainnya tetapi masih diklasifikasikan ke dalam level rendah karena pengetahuan mahasiswa Program Studi Ekonomi Islam hanya sebatas pengetahuan dasar. Hal ini menunjukkan bahwa pemberian pemahaman atau pembentukan persepsi mengenai wakaf masih belum merata di setiap kalangan mahasiswa yang saat ini merupakan bagian dari generasi Z.

Menurut penelitian oleh Baskoroputra (2019), literasi wakaf khususnya wakaf uang berpengaruh pada persepsi yang kemudian akan mempengaruhi pola berpikir sistematis seseorang dalam pengambilan keputusan untuk berwakaf uang. Berdasarkan hal tersebut, peningkatan literasi atau pemahaman mengenai wakaf uang sangat perlu dilakukan guna mencapai potensi wakaf uang khususnya di kalangan mahasiswa atau generasi Z.

Pada masa sekarang ini, hampir seluruh lapisan masyarakat sudah terpapar oleh keberadaan dari berbagai media informasi. Media dengan segala informasinya hadir dan menjadi bagian hidup manusia pada era modern ini. Berbagai macam jenis media informasi yang dapat digunakan untuk memperoleh informasi dapat menjadi media alternatif untuk menyosialisasikan wakaf terutama wakaf uang untuk meningkatkan pemahaman atau literasi masyarakat tentang wakaf uang. Salah satu media informasi yang sering digunakan pada masa sekarang ini, khususnya di era digital adalah media sosial yang dapat diakses dengan menggunakan jaringan internet.

Berdasarkan penelitian oleh Irawan (2020), media informasi yang menyediakan atau memfasilitasi masyarakat untuk menambah pemahaman atau meningkatkan literasi wakaf uang memiliki pengaruh yang signifikan terhadap persepsi wakaf uang yang dapat menentukan peluang masyarakat dalam menerima wakaf uang. Begitupun pada penelitian oleh Ekawaty & Muda (2015), yang mengatakan bahwa faktor eksternal yaitu akses terhadap media informasi berpengaruh signifikan terhadap tingkat pemahaman masyarakat Muslim di Kota Surabaya tentang wakaf uang.

Berdasarkan riset *platform* manajemen media sosial *HootSuite* dan *We Are Social* yang berjudul “*Global Digital Reports 2021*”, menyatakan

© Hak Cipta milik Politeknik Negeri Jakarta

Hak Cipta :

1. Dilarang mengutip sebagian atau seluruh karya tulis ini tanpa mencantumkan dan menyebutkan sumber :
 - a. Pengutipan hanya untuk kepentingan pendidikan, penelitian, penulisan karya ilmiah, penulisan laporan, penulisan kritik atau tinjauan suatu masalah.
 - b. Pengutipan tidak merugikan kepentingan yang wajar Politeknik Negeri Jakarta
2. Dilarang mengumumkannya dan memperbanyak sebagian atau seluruh karya tulis ini dalam bentuk apapun tanpa izin Politeknik Negeri Jakarta





Hak Cipta :

1. Dilarang mengutip sebagian atau seluruh karya tulis ini tanpa mencantumkan dan menyebutkan sumber :
 - a. Pengutipan hanya untuk kepentingan pendidikan, penelitian , penulisan karya ilmiah, penulisan laporan, penulisan kritik atau tinjauan suatu masalah.
 - b. Pengutipan tidak merugikan kepentingan yang wajar Politeknik Negeri Jakarta
2. Dilarang mengemukakan dan memperbanyak sebagian atau seluruh karya tulis ini dalam bentuk apapun tanpa izin Politeknik Negeri Jakarta

bahwa per Januari 2021, 73,7% dari total populasi penduduk Indonesia adalah pengguna internet dan 61,8% dari total populasi penduduk Indonesia merupakan pengguna aktif media sosial.

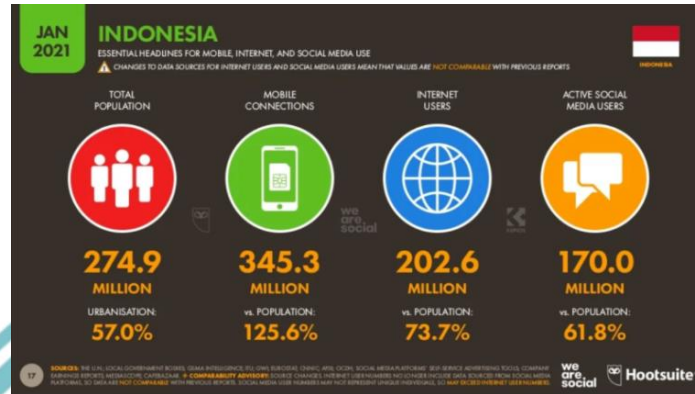

Gambar 1.3 Digital Report Indonesia 2021

Sumber: Datareportal

Besarnya persentase populasi pengguna internet dan media sosial di Indonesia, hal ini dapat menjadi peluang bagi lembaga wakaf dan para penggiat wakaf terutama wakaf uang untuk mencapai target potensi wakaf melalui peningkatan tingkat pemahaman atau literasi wakaf uang yang seharusnya bisa digerakkan melalui media sosial dan penggunaan internet untuk membentuk persepsi tentang wakaf uang. Mengingat penggunaan media informasi berbasis teknologi seperti media sosial sudah sangat tidak asing bagi masyarakat usia produktif yang melek teknologi, termasuk generasi Z atau para mahasiswa. Menurut Pujiono (2021), media sosial dapat digunakan sebagai media edukasi atau pembelajaran yang memberikan kemudahan dan kesempatan baru dalam proses belajar mengajar di era teknologi informasi saat ini.

Faktor lingkungan sosial pun kemudian dianggap dapat mempengaruhi pemahaman maupun persepsi masyarakat tentang wakaf uang. Lingkungan sosial cukup berpengaruh terhadap perilaku setiap manusia dengan pengaruh baik dan buruknya tergantung pada kekuatan unsur pengaruh individu itu sendiri. Pewarisan dan pengembangan nilai-nilai beragama dapat dilakukan melalui organisasi sosial keagamaan baik formal maupun informal, dengan proses sosialisasi maupun dalam bentuk pengajian dan kegiatan sosial dalam organisasi. Keterlibatan seseorang dalam organisasi

sosial akan memengaruhi persepsi dan juga pemahaman seseorang terhadap suatu objek.

Menurut Ekawaty dan Muda (2015), dalam penelitiannya dikatakan bahwa faktor keterlibatan dalam organisasi sosial berpengaruh signifikan terhadap tingkat pemahaman masyarakat Muslim mengenai wakaf uang. Begitupun dalam penelitian oleh Irawan (2020), yang mengatakan bahwa keterlibatan seseorang dalam organisasi memiliki pengaruh terhadap persepsi seseorang mengenai wakaf uang. Namun berdasarkan penelitian oleh Cupian & Najmi (2020), dikatakan bahwa keterlibatan seseorang dalam organisasi tidak memiliki pengaruh yang signifikan dalam menentukan peluang masyarakat dalam menerima dan memahami wakaf uang.

Menurut penelitian oleh Sakitri (2021), generasi Z dijuluki sebagai “*the communaholic*”, yaitu generasi yang inklusif dan tertarik untuk terlibat dalam berbagai komunitas atau organisasi dalam rangka memperluas manfaat yang ingin mereka berikan. Generasi Z juga dikenal sebagai generasi yang kreatif. Kreatifitas tersebut turut dibentuk dari keaktifan generasi Z dalam suatu komunitas atau organisasi.

Uraian tersebut kemudian melatarbelakangi penelitian dengan judul “**Pengaruh Media Sosial dan Keterlibatan Organisasi terhadap Literasi Wakaf Uang pada Generasi Z (Studi Kasus pada Mahasiswa DKI Jakarta)**”.

1.2 Rumusan Masalah Penelitian

Berdasarkan latar belakang masalah di atas, terdapat permasalahan bahwa tidak terealisasinya potensi wakaf uang setahunnya yang diakibatkan karena rendahnya tingkat literasi wakaf uang di kalangan masyarakat, yang didukung dengan hasil survey Indeks Literasi Wakaf yang dilakukan oleh Badan Wakaf Indonesia pada tahun 2020 yang mana nilai Indeks Literasi Wakaf (ILW) secara Nasional dan secara keseluruhan mendapatkan skor 50,48 dan masuk dalam kategori rendah, yang terdiri dari Nilai Literasi Pemahaman Wakaf Dasar dengan skor sebesar 57,67 dan Nilai Literasi Pemahaman Wakaf Lanjutan sebesar 37,97. Besarnya presentase pengguna internet dan pengguna aktif media sosial di Indonesia berdasarkan data riset *platform* manajemen media sosial *HootSuite*

Hak Cipta :

1. Dilarang mengutip sebagian atau seluruh karya tulis ini tanpa mencantumkan dan menyebutkan sumber :
 - a. Pengutipan hanya untuk kepentingan pendidikan, penelitian, penulisan karya ilmiah, penulisan laporan, penulisan kritik atau tinjauan suatu masalah.
 - b. Pengutipan tidak merugikan kepentingan yang wajar Politeknik Negeri Jakarta
2. Dilarang mengumumkannya dan memperbanyak sebagian atau seluruh karya tulis ini dalam bentuk apapun tanpa izin Politeknik Negeri Jakarta





© Hak Cipta milik Politeknik Negeri Jakarta

Hak Cipta :

1. Dilarang mengutip sebagian atau seluruh karya tulis ini tanpa mencantumkan dan menyebutkan sumber :
 - a. Pengutipan hanya untuk kepentingan pendidikan, penelitian, penulisan karya ilmiah, penulisan laporan, penulisan kritik atau tinjauan suatu masalah.
 - b. Pengutipan tidak merugikan kepentingan yang wajar Politeknik Negeri Jakarta
2. Dilarang mengumumkannya dan memperbanyak sebagian atau seluruh karya tulis ini dalam bentuk apapun tanpa izin Politeknik Negeri Jakarta

dan agensi *marketing* sosial *We Are Social* bertajuk “*Global Digital Reports 2021*”, per Januari 2021, yaitu 73,7% dari total populasi penduduk Indonesia adalah pengguna internet dan 61,8% dari total populasi penduduk Indonesia merupakan pengguna aktif media sosial, seharusnya bisa menjadi peluang bagi lembaga wakaf terkait untuk memaksimalkan sosialisasi dan edukasi guna meningkatkan literasi wakaf uang di kalangan masyarakat. Namun pada kenyataannya tingkat literasi wakaf masih terbilang rendah di beberapa kalangan termasuk mahasiswa generasi Z yang kurang familiar atau kurang literasi mengenai produk wakaf uang.

Terdapat *research gap* pada beberapa penelitian terdahulu terkait topik yang dibahas dalam penelitian ini. Yaitu penelitian oleh Irawan (2020) mengatakan bahwa keterlibatan seseorang dalam organisasi sosial memiliki pengaruh yang signifikan terhadap tingkat pemahaman masyarakat tentang wakaf uang yang dapat mendukung persepsi seseorang tersebut terhadap wakaf uang. Berbeda dengan penelitian oleh Cupian & Najmi (2020) dan penelitian oleh Ekawaty & Muda (2015) yang mengatakan bahwa keterlibatan seseorang dalam organisasi tidak memiliki pengaruh yang signifikan dalam menentukan peluang masyarakat dalam menerima dan memahami wakaf uang.

Kemudian dalam penelitian oleh Irawan (2020) dan Ekawaty & Muda (2015), menyatakan bahwa media informasi memiliki pengaruh yang signifikan terhadap tingkat pemahaman masyarakat terkait wakaf uang dan persepsi wakaf uang yang dapat menentukan peluang masyarakat dalam menerima wakaf uang. Namun sebaliknya, dalam penelitian oleh Cupian & Najmi (2020) dikatakan bahwa akses media informasi yang meliputi media sosial tidak memiliki pengaruh yang signifikan dalam menentukan peluang seseorang dalam menerima atau memahami wakaf uang.

1.3 Pertanyaan Penelitian

Berdasarkan rumusan masalah di atas, agar lebih terarah sesuai dengan tujuan dilakukannya penelitian ini, maka penulis merumuskan beberapa pertanyaan penelitian sebagai berikut.



Hak Cipta :

1. Dilarang mengutip sebagian atau seluruh karya tulis ini tanpa mencantumkan dan menyebutkan sumber :
 - a. Pengutipan hanya untuk kepentingan pendidikan, penelitian, penulisan karya ilmiah, penulisan laporan, penulisan kritik atau tinjauan suatu masalah.
 - b. Pengutipan tidak merugikan kepentingan yang wajar Politeknik Negeri Jakarta
2. Dilarang mengumumkan dan memperbanyak sebagian atau seluruh karya tulis ini dalam bentuk apapun tanpa izin Politeknik Negeri Jakarta

1. Bagaimana pengaruh media sosial (X1) terhadap literasi wakaf uang pada generasi Z (Y) secara parsial?
2. Bagaimana pengaruh keterlibatan organisasi (X2) terhadap literasi wakaf uang pada generasi Z (Y) secara parsial?
3. Bagaimana pengaruh media sosial (X1) dan keterlibatan organisasi (X2) terhadap literasi wakaf uang pada generasi Z (Y) secara simultan?

1.4 Tujuan Penelitian

Tujuan dari penelitian ini adalah sebagai berikut.

1. Untuk menganalisis pengaruh media sosial (X1) terhadap literasi wakaf uang pada generasi Z (Y).
2. Untuk menganalisis pengaruh keterlibatan organisasi (X2) terhadap literasi wakaf uang pada Generasi Z (Y).
3. Untuk menganalisis dan mengetahui pengaruh media sosial (X1) dan keterlibatan organisasi (X2) secara simultan terhadap literasi wakaf uang pada generasi Z (Y).

1.5 Manfaat Penelitian

Manfaat Teoritis

Penelitian ini diharapkan dapat dijadikan sebagai bahan atau sarana pembelajaran guna menambah pengetahuan dan pemahaman yang lebih luas mengenai pengaruh media sosial dan keterlibatan organisasi terhadap literasi wakaf uang pada generasi Z.

Manfaat Praktis

1. Bagi Penulis

Diharapkan dapat menambah wawasan serta pengetahuan lebih luas dalam mengaplikasikan ilmu yang didapat selama berada di bangku perguruan tinggi dan juga penelitian ini akan memberikan pengalaman baru dalam keingintahuan lebih lanjut mengenai wakaf, khususnya wakaf uang dan literasi wakaf uang.

2. Bagi Lembaga Wakaf

Diharapkan dapat memberikan informasi serta masukan bagi lembaga wakaf dalam memberikan edukasi serta cara sosialisasi yang tepat mengenai wakaf khususnya wakaf uang kepada masyarakat.

3. Bagi Masyarakat

Diharapkan dapat menjadi sumber referensi ilmu pengetahuan tambahan untuk penelitian selanjutnya yang sejenis.

1.6 Sistematika Penulisan

BAB I : PENDAHULUAN

Dalam bab ini membahas mengenai latar belakang penelitian, rumusan masalah penelitian, pertanyaan penelitian, tujuan penelitian, manfaat teoritis dan praktis penelitian, dan termasuk sistematika penulisan.

BAB II : TINJAUAN PUSTAKA

Pada bab ini akan diuraikan mengenai teori-teori yang dijadikan sebagai landasan penelitian, penelitian-penelitian terdahulu, kerangka pemikiran penelitian serta hipotesis terkait dengan masalah yang dibahas dalam penelitian ini.

BAB III : METODE PENELITIAN

Pada bab ini diuraikan mengenai metode yang digunakan dalam penulisan skripsi ini. Yang berisi tentang jenis penelitian, objek penelitian, metode pengambilan sampel, jenis dan sumber data penelitian, metode pengumpulan data, serta metode analisa data.

BAB IV : HASIL PENELITIAN

Bab ini akan menguraikan tentang hasil analisis penelitian yang telah dilakukan dari data yang telah diolah.

BAB V : PENUTUP

Bab ini berisi kesimpulan yang dapat dijadikan acuan atau masukan bagi instansi atau pihak-pihak terkait, serta saran-saran.



Hak Cipta :

1. Dilarang mengutip sebagian atau seluruh karya tulis ini tanpa mencantumkan dan menyebutkan sumber :
 - a. Pengutipan hanya untuk kepentingan pendidikan, penelitian, penulisan karya ilmiah, penulisan laporan, penulisan kritik atau tinjauan suatu masalah.
 - b. Pengutipan tidak merugikan kepentingan yang wajar Politeknik Negeri Jakarta
2. Dilarang mengumumkan dan memperbanyak sebagian atau seluruh karya tulis ini dalam bentuk apapun tanpa izin Politeknik Negeri Jakarta



Hak Cipta :

1. Dilarang mengutip sebagian atau seluruh karya tulis ini tanpa mencantumkan dan menyebutkan sumber :
 - a. Pengutipan hanya untuk kepentingan pendidikan, penelitian, penulisan karya ilmiah, penulisan laporan, penulisan kritik atau tinjauan suatu masalah.
 - b. Pengutipan tidak merugikan kepentingan yang wajar Politeknik Negeri Jakarta
2. Dilarang mengumumkan dan memperbanyak sebagian atau seluruh karya tulis ini dalam bentuk apapun tanpa izin Politeknik Negeri Jakarta

BAB V KESIMPULAN

5.1 Kesimpulan

Berdasarkan hasil analisis pengujian data dan pembahasan mengenai pengaruh media sosial dan keterlibatan organisasi terhadap literasi wakaf uang pada generasi Z yang telah diuraikan pada bab sebelumnya, dapat disimpulkan bahwa media sosial secara individual memiliki pengaruh yang signifikan terhadap literasi wakaf uang generasi Z di wilayah DKI Jakarta dengan indikator yang paling berpengaruh adalah informasi mengenai wakaf uang yang sering dijumpai melalui media sosial dikemas dalam bentuk yang ringkas mudah untuk dipahami.

Keterlibatan seseorang dalam sebuah organisasi sosial/keagamaan/pegiat ekonomi tidak berpengaruh signifikan terhadap literasi wakaf uang pada generasi Z dengan indikator yang paling mempengaruhi adalah keterlibatan seseorang dalam sebuah organisasi sosial/keagamaan/pegiat ekonomi yang kemungkinan besar dapat memberikan edukasi mengenai wakaf uang.

Sedangkan secara bersama-sama atau simultan, media sosial dan keterlibatan organisasi memiliki pengaruh signifikan terhadap literasi wakaf uang pada generasi Z sebesar 48,1%. Sedangkan sisanya dipengaruhi oleh variabel lain yang tidak ada dalam model regresi pada penelitian ini. Artinya, terdapat faktor lain selain media sosial dan keterlibatan organisasi yang dapat mempengaruhi tingkat literasi wakaf uang pada masyarakat khususnya generasi Z.

5.2 Saran

Berdasarkan uraian pada beberapa bab sebelumnya, dapat disampaikan beberapa saran yang sekiranya dapat menjadi masukan baik bagi lembaga terkait wakaf yang sedang mengedepankan pemberian edukasi mengenai wakaf maupun bagi penelitian selanjutnya yang sejenis.

Saran kepada lembaga wakaf yang tengah menyoal kaum mahasiswa generasi Z untuk berwakaf, khususnya BWI adalah untuk kembali menyosialisasikan secara aktif website sahabatbwi.com serta melakukan *upgrade* pada tampilan website agar lebih mudah dalam menarik perhatian masyarakat

yang ingin mengakses. Pengadaan akun-akun literasi wakaf yang memberikan informasi mengenai wakaf terutama wakaf uang dengan pengemasan informasi yang menarik seperti dalam bentuk games/kuis interaktif yang dikelola oleh admin yang juga komunikatif dan aktif berinteraksi dengan para pengikut akun tersebut. Informasi wakaf uang tersebut harus dikemas dalam bentuk yang ringkas namun jelas agar dapat dengan mudah untuk dipahami.

Penelitian ini hanya meneliti dengan dua faktor yaitu media sosial dan keterlibatan organisasi untuk melihat pengaruhnya terhadap literasi wakaf uang generasi Z. Di samping itu, masih terdapat faktor atau variabel lain yang dapat mempengaruhi tingkat literasi atau pemahaman wakaf uang generasi Z. maka dari itu, disarankan untuk penelitian selanjutnya agar kemudian menambahkan variabel yang dapat mempengaruhi literasi wakaf uang masyarakat khususnya generasi Z seperti religiusitas, tingkat pendidikan, tingkat kesadaran terhadap literatur wakaf, dan kemudahan dalam mengakses informasi.

© Hak Cipta milik Politeknik Negeri Jakarta

Hak Cipta :

1. Dilarang mengutip sebagian atau seluruh karya tulis ini tanpa mencantumkan dan menyebutkan sumber :
 - a. Pengutipan hanya untuk kepentingan pendidikan, penelitian, penulisan karya ilmiah, penulisan laporan, penulisan kritik atau tinjauan suatu masalah.
 - b. Pengutipan tidak merugikan kepentingan yang wajar Politeknik Negeri Jakarta
2. Dilarang mengumumkan dan memperbanyak sebagian atau seluruh karya tulis ini dalam bentuk apapun tanpa izin Politeknik Negeri Jakarta



**POLITEKNIK
NEGERI
JAKARTA**



DAFTAR PUSTAKA

Undang-Undang No. 41 tahun 2004 tentang Wakaf.

- Afifuddin, N., Rosidah, L., & Sutrisno, E. (2021). *Sejarah Perkembangan Wakaf dalam Perspektif Hukum Islam dan Peraturan Perundang-Undangan*. Sukabumi: Jejak.
- Ajemain. (2018). *Wakaf Uang: Pemahaman Mahasiswa dan Faktor Yang Mempengaruhinya*. Jakarta.
- Ambarwati, W. S., & Hasanuddin, M. (2021). Analisis Faktor-Faktor Yang Mempengaruhi Persepsi Wakif Tentang Wakaf Uang. *LIKUID: Jurnal Ekonomi Industri Halal*, 2(1), 28-42. Retrieved from <https://journal.uinsgd.ac.id/index.php/likuid/article/view/15310>
- Andriani, A. E., & Sulistyorini, S. (2022). Penggunaan Media Sosial di Kalangan Mahasiswa Selama Pandemi Covid-19. *Equilibrium: Jurnal Pendidikan*, 10(1), 63-70.
- Ardi, Z., & Putri, S. A. (2020). The analysis of the social media impact on the millennial generation behavior and social interactions. *Southeast Asian Journal of technology and Science*, 1(2), 70-77. doi:<https://doi.org/10.29210/81065100>
- Badan Pusat Statistik. (2020). *Hasil Sensus Penduduk 2020*. Jakarta: Badan Pusat Statistik.
- Badan Pusat Statistik Provinsi DKI Jakarta. (2021). *Jumlah Perguruan Tinggi, Mahasiswa, dan Tenaga Edukatif (Negeri dan Swasta) di Bawah Kementerian Riset, Teknologi dan Pendidikan Tinggi Menurut Kabupaten/Kota di Provinsi DKI Jakarta 2019-2021*. Jakarta: Badan Pusat Statistik Provinsi DKI Jakarta. Retrieved from jakarta.bps.go.id.
- Badan Wakaf Indonesia, Pusat Kajian Strategis BAZNAS & Direktorat Pemberdayaan Zakat dan Wakaf Kementerian Agama Republik Indonesia. (2020). *Laporan Hasil Survey Indeks Literasi Wakaf 2020*. Jakarta: Badan Wakaf Indonesia.
- Baskoroputra, G. F. (2019). Analisa Tingkat Literasi Wakaf Uang Dan Pengaruhnya Pada Persepsi Wakaf Uang (Studi Kasus Pada Mahasiswa Ekonomi Islam Universitas Brawijaya). *Jurnal Ilmiah Mahasiswa FEB Universitas Brawijaya*, 7(2), 1-13. Retrieved from <https://jimfeb.ub.ac.id/index.php/jimfeb/article/view/5739>
- Bate'e, M. M. (2019). Pengaruh Media Sosial Terhadap Keputusan Pembelian Di Toko Kaos Nias Gunungsitoli. *Jurnal Ekonomi & Ekonomi Syariah*, 2, 313-324.
- BPS. (2020). *Hasil Sensus Penduduk 2020*. Jakarta: BPS.
- BPS. (2021). *Jumlah Perguruan Tinggi, Mahasiswa, dan Tenaga Edukatif (Negeri dan Swasta) di Bawah Kementerian Riset, Teknologi dan Pendidikan Tinggi Menurut Kabupaten/Kota di Provinsi DKI Jakarta 2019-2021*. Retrieved from [jakarta.bps.go.id: https://jakarta.bps.go.id/indicator/28/481/1/jumlah-perguruan-tinggi-mahasiswa-dan-tenaga-edukatif-negeri-dan-swasta-di-bawah-kementerian-riiset-teknologi-dan-pendidikan-tinggi-menurut-kabupaten-kota-di-provinsi-dki-jakarta-2017-2018.html](http://jakarta.bps.go.id/indicator/28/481/1/jumlah-perguruan-tinggi-mahasiswa-dan-tenaga-edukatif-negeri-dan-swasta-di-bawah-kementerian-riiset-teknologi-dan-pendidikan-tinggi-menurut-kabupaten-kota-di-provinsi-dki-jakarta-2017-2018.html)

Hak Cipta :

1. Dilarang mengutip sebagian atau seluruh karya tulis ini tanpa mencantumkan dan menyebutkan sumber :
 - a. Pengutipan hanya untuk kepentingan pendidikan, penelitian, penulisan karya ilmiah, penulisan laporan, penulisan kritik atau tinjauan suatu masalah.
 - b. Pengutipan tidak merugikan kepentingan yang wajar Politeknik Negeri Jakarta
2. Dilarang mengumumkan dan memperbanyak sebagian atau seluruh karya tulis ini dalam bentuk apapun tanpa izin Politeknik Negeri Jakarta



© Hak Cipta milik Politeknik Negeri Jakarta

Hak Cipta :

1. Dilarang mengutip sebagian atau seluruh karya tulis ini tanpa mencantumkan dan menyebutkan sumber :
 - a. Pengutipan hanya untuk kepentingan pendidikan, penelitian, penulisan karya ilmiah, penulisan laporan, penulisan kritik atau tinjauan suatu masalah.
 - b. Pengutipan tidak merugikan kepentingan yang wajar Politeknik Negeri Jakarta
2. Dilarang mengumumkannya dan memperbanyak sebagian atau seluruh karya tulis ini dalam bentuk apapun tanpa izin Politeknik Negeri Jakarta

- BWI. (2021, Januari 28). *Mengenal Wakaf Uang*. Retrieved from bwi.go.id: <https://www.bwi.go.id/5880/2021/01/28/mengenal-wakaf-uang/>
- BWI. (2021, Juni 16). *Pengertian Wakaf*. Retrieved from bwi.go.id: <https://www.bwi.go.id/literasiwakaf/pengertian-wakaf/>
- Charities Aid Foundation. (2021). *CAF World Giving Index 2021*. Retrieved from [www.cafonline.org: https://www.cafonline.org/about-us/publications/2021-publications/caf-world-giving-index-2021](https://www.cafonline.org/about-us/publications/2021-publications/caf-world-giving-index-2021)
- Choiriyah. (2017). WAKAF PRODUKTIF DAN TATA CARA PENGELOLAANNYA. *Islamic Banking : Jurnal Pemikiran dan Pengembangan Perbankan Syariah*, 2(2), 25-34. doi:<https://doi.org/10.36908/isbank.v2i2.29>
- Cupian, & Najmi, N. (2020). Analisis Faktor-Faktor yang Memengaruhi Persepsi Masyarakat Terhadap Wakaf Uang di Kota Bandung. *Jurnal Ilmiah Ekonomi Islam*, 6(02), 151-162. doi:<http://dx.doi.org/10.29040/jiei.v6i2.1045>
- Direktorat Pemberdayaan Zakat dan Wakaf. (2003). *Fiqih Wakaf*. Jakarta: Direktorat Jenderal Bimbingan Masyarakat Islam.
- Ekawaty, M., & Muda, A. W. (2015). Wakaf Uang: Tingkat Pemahaman Masyarakat dan Faktor Penentunya (Studi Masyarakat Muslim Kota Surabaya, Indonesia). *IQTISHODUNA: Jurnal Ekonomi dan Bisnis Islam*, 11(2), 1-28. doi:<https://doi.org/10.18860/iq.v11i2.3704>
- Fahruroji. (2019). *Wakaf Kontemporer*. Jakarta: Badan Wakaf Indonesia.
- Fauzi, V. P., & Lubis, E. E. (2016). PEMANFAATAN INSTAGRAM SEBAGAI SOCIAL MEDIA MARKETING ER-CORNER BOUTIQUE DALAM MEMBANGUN BRAND AWARENESS DI KOTA PEKANBARU. *Jurnal Online Mahasiswa Fakultas Ilmu Sosial dan Ilmu Politik*, 3(1), 1-15.
- Ghozali, I. (2021). *Aplikasi Analisis Multivariate Dengan Program IBM SPSS 26 Edisi 10*. Semarang: Badan Penerbit Universitas Diponegoro.
- Hakiki, M. F., Asrofi, M., & Julendra, A. K. (2020). Waqf Edumedia: Social Media as a Means of Developing Waqf Literacy in Indonesia. *Journal of Islamic Economic Scholar*, 1(3), 228-238. doi:<https://doi.org/10.14421/jies.2020.1.2.%25p>
- Haq, F. (2017). *Hukum Perwakafan Indonesia*. Jakarta: Rajawali Pers.
- Hasim, K., Lubis, D., & Ali, K. M. (2016). Analisis Faktor-Faktor yang Memengaruhi Penghimpunan Wakaf Uang di Indonesia (Pendekatan Analytical Network Process). *Jurnal al-Muzara'ah*, 127-141.
- Hidayatullah, S. (2016). Wakaf Uang Dalam Perspektif Hukum Islam dan Hukum Positif di Indonesia. *SALAM; Jurnal Sosial & Budaya Syar-i*, 3(1), 1-20. doi:<http://dx.doi.org/10.15408/sjsbs.v3i1.3306>
- Humas BWI. (2021, Februari 5). *Menelisik Manfaat Potensi Wakaf Uang untuk Bantu Kaum Dhuafa*. Retrieved from bwi.go.id: <https://www.bwi.go.id/5926/2021/02/05/menelisik-manfaat-potensi-wakaf-uang-untuk-bantu-kaum-dhuafa/>
- Irawan, M. A. (2020). Analisis Faktor Yang Mempengaruhi Persepsi Mahasiswa Terhadap Wakaf Uang (Studi Kasus Mahasiswa Universitas Brawijaya Fakultas Ekonomi dan Bisnis Program Studi Ekonomi Islam). *Jurnal*



© Hak Cipta milik Politeknik Negeri Jakarta

Hak Cipta :

1. Dilarang mengutip sebagian atau seluruh karya tulis ini tanpa mencantumkan dan menyebutkan sumber :
 - a. Pengutipan hanya untuk kepentingan pendidikan, penelitian , penulisan karya ilmiah, penulisan laporan, penulisan kritik atau tinjauan suatu masalah.
 - b. Pengutipan tidak merugikan kepentingan yang wajar Politeknik Negeri Jakarta
2. Dilarang mengumumkan dan memperbanyak sebagian atau seluruh karya tulis ini dalam bentuk apapun tanpa izin Politeknik Negeri Jakarta

- Ilmiah Mahasiswa FEB Universitas Brawijaya*, 9(1), 1-17. Retrieved from <https://jimfeb.ub.ac.id/index.php/jimfeb/article/view/7110>
- Janie, D. N. (2012). *Statistik Deskriptif & Regresi Linier Berganda Dengan SPSS*. Semarang: Semarang University Press.
- K. Lubis, S., Nasution, H. M., Hasanah, U., Othman, R., Ghani, R. A., Salleh, M. S., . . . Bandar, S. M. (2010). *Wakaf dan Pemberdayaan Umat*. Jakarta: Sinar Grafika.
- KBBI. (2022, Juni 14). *organisasi*. Retrieved from kbbi.web.id: <https://kbbi.web.id/organisasi>
- Kemenag. (n.d.). *Al-Qur'an*.
- Kemp, S. (2021, Februari 11). *Digital 2021: Indonesia*. Retrieved from datareportal.com: <https://datareportal.com/reports/digital-2021-indonesia>
- Machmud, A. I., & Suryaningsih, S. A. (2020). ANALISIS TINGKAT LITERASI WAKAF UANG MAHASISWA FAKULTAS EKONOMI UNIVERSITAS NEGERI SURABAYA. *Jurnal Ekonomika dan Bisnis Islam*, 3(3), 165-179. doi:<https://doi.org/10.26740/jekobi.v3n3.p165-179>
- Maghiszha, D. F. (2021, September 12). *RI Paling Dermawan di Dunia, Tapi Realisasi Wakaf Uang Masih Minim*. Retrieved from <https://www.idxchannel.com/>: <https://www.idxchannel.com/syariah/ri-paling-dermawan-di-dunia-tapi-realisasi-wakaf-uang-masih-minim>
- Matoati, R., & Santoso, I. H. (2020). EFEKTIFITAS MEDIA SOSIAL SEBAGAI WADAH BERBAGI PENGETAHUAN PADA LINTAS GENERASI. *Fokus Ekonomi*, 15(1), 262-272. doi:<https://doi.org/10.34152/fe.15.1.262-272>
- Napitupulu, R. M., Harahap, H. H., & Simamora, A. M. (2021). Waqf Literacy of Generation Z in Indonesia. *Review of Islamic Economics and Finance*, 4(1), 9-17. doi:<https://doi.org/10.17509/rief.v4i1.34050>
- Pujiono, A. (2021). Media Sosial Sebagai Media Pembelajaran Bagi Generasi Z. *Didaché: Journal of Christian Education*, 2(1), 1-19. doi:[10.46445/djce.v2i1.396](https://doi.org/10.46445/djce.v2i1.396)
- Qolbi, R. N. (2021). Gerakan Wakaf Kampus: Optimalisasi Gerakan Nasional Wakaf Uang (GNWU) Di Lingkungan Kampus Menuju SDGs. *Al-Awqaf: Jurnal Wakaf dan Ekonomi Islam*, 14(1), 65-86. doi:<https://doi.org/10.47411/al-awqaf.v14i1.135>
- Rahmawati, D. (2018). *Millenials and I-Generation Life*. Yogyakarta: Laksana.
- Rozalinda. (2015). *Manajemen Wakaf Produktif*. Jakarta: PT RajaGrafindo Persada.
- Sabri, F. A. (2013). WAKAF UANG (Sebuah Alternatif dalam Upaya Menyejahterakan Masyarakat). *Al-Ihkam: Jurnal Hukum dan Pranata Sosial*, 8(1), 41-54. doi:<https://doi.org/10.19105/al-lhkam.v8i1.339>
- Sakitri, G. (2021). "SELAMAT DATANG GEN Z, SANG PENGGERAK INOVASI!". *Forum Manajemen*, 35(2), 1-10.
- Setiadi, A. (2016). PEMANFAATAN MEDIA SOSIAL UNTUK EFEKTIFITAS KOMUNIKASI. *CAKRAWALA*, 16(2). doi:<https://doi.org/10.31294/jc.v16i2.1283>
- Soewadji, J. (2012). *Pengantar Metodologi Penelitian*. Jakarta: Mitra Wacana Media.



© Hak Cipta milik Politeknik Negeri Jakarta

Hak Cipta :

1. Dilarang mengutip sebagian atau seluruh karya tulis ini tanpa mencantumkan dan menyebutkan sumber :
 - a. Pengutipan hanya untuk kepentingan pendidikan, penelitian, penulisan karya ilmiah, penulisan laporan, penulisan kritik atau tinjauan suatu masalah.
 - b. Pengutipan tidak merugikan kepentingan yang wajar Politeknik Negeri Jakarta
2. Dilarang mengumumkan dan memperbanyak sebagian atau seluruh karya tulis ini dalam bentuk apapun tanpa izin Politeknik Negeri Jakarta

- Solis, B. (2010). *ENGAGE!* New Jersey: John Wiley & Sons.
- Strauss, W., & Howe, N. (1991). *GENERATIONS*. United States.
- Sugiyono. (2015). *Cara Mudah Menyusun Skripsi, Tesis, dan Disertasi*. Bandung: Alfabeta.
- Sugiyono. (2017). *Statistika Untuk Penelitian*. Bandung: CV ALFABETA.
- Sulistiani, S. L., Mulyadi, D., & Gumilar, A. S. (2021). Literasi Wakaf Melalui Media Sosial Untuk Meningkatkan Kesadaran Berwakaf Pada Masa Pandemi Covid-19. *Jurnal Ilmiah Ekonomi Islam*, 7(03), 1551-1560. doi:<http://dx.doi.org/10.29040/jiei.v7i3.3031>
- Websis for Edu. (2018, September 27). *GENERASI Z: DIGITAL NATIVE PERTAMA*. Retrieved from websis.co.id: <https://websis.co.id/generasi-z-digital-native-pertama/>





© Hak Cipta milik Politeknik Negeri Jakarta

Hak Cipta :

1. Dilarang mengutip sebagian atau seluruh karya tulis ini tanpa mencantumkan dan menyebutkan sumber :
 - a. Pengutipan hanya untuk kepentingan pendidikan, penelitian , penulisan karya ilmiah, penulisan laporan, penulisan kritik atau tinjauan suatu masalah.
 - b. Pengutipan tidak merugikan kepentingan yang wajar Politeknik Negeri Jakarta
2. Dilarang mengumumkan dan memperbanyak sebagian atau seluruh karya tulis ini dalam bentuk apapun tanpa izin Politeknik Negeri Jakarta





Hak Cipta :

1. Dilarang mengutip sebagian atau seluruh karya tulis ini tanpa mencantumkan dan menyebutkan sumber :
 - a. Pengutipan hanya untuk kepentingan pendidikan, penelitian, penulisan karya ilmiah, penulisan laporan, penulisan kritik atau tinjauan suatu masalah.
 - b. Pengutipan tidak merugikan kepentingan yang wajar Politeknik Negeri Jakarta
2. Dilarang mengumumkannya dan memperbanyak sebagian atau seluruh karya tulis ini dalam bentuk apapun tanpa izin Politeknik Negeri Jakarta

Lampiran 1. Kuesioner Penelitian

**Pengaruh Media Sosial dan Keterlibatan Organisasi
Terhadap Literasi Wakaf Uang pada Generasi Z
(Studi Kasus pada Mahasiswa di DKI Jakarta)**

Assalamu'alaikum Warahmatullahi Wabarakatuh

Kepada Yth.

Saudara/i Responden

Dengan Hormat,

Perkenalkan saya Refi Duwiyanti mahasiswi Politeknik Negeri Jakarta Jurusan Akuntansi dengan Program Studi Keuangan dan Perbankan Syariah. Saat ini saya tengah melakukan penelitian dan mengumpulkan data untuk keperluan tugas akhir/skripsi saya di bangku kuliah yang berjudul "Pengaruh Media Sosial dan Keterlibatan Organisasi Terhadap Literasi Wakaf Uang pada Generasi Z (Studi Kasus pada Mahasiswa di DKI Jakarta)".

Atas kepentingan tersebut, saya memohon kesediaan saudara/i sekalian untuk meluangkan sedikit waktunya guna mengisi kuesioner ini sesuai dengan keadaan dan pengetahuan saudara/I sekalian. Adapun kriteria responden yang dibutuhkan dalam penelitian ini adalah sebagai berikut.

1. Mahasiswa muslim berusia maksimal 25 tahun (Generasi Z)
2. Berdomisili di DKI Jakarta

Seluruh data yang saudara/I berikan akan dijaga kerahasiaannya dan hanya akan dipergunakan untuk keperluan penelitian ini. Atas partisipasi dan Kerjasama saudara/I sekalian, saya ucapkan terima kasih.

Sebelum melakukan pengisian kuesioner yang disediakan, dimohon untuk membaca petunjuk pengisian terlebih dahulu.



Hak Cipta :

1. Dilarang mengutip sebagian atau seluruh karya tulis ini tanpa mencantumkan dan menyebutkan sumber :
 - a. Pengutipan hanya untuk kepentingan pendidikan, penelitian, penulisan karya ilmiah, penulisan laporan, penulisan kritik atau tinjauan suatu masalah.
 - b. Pengutipan tidak merugikan kepentingan yang wajar Politeknik Negeri Jakarta
2. Dilarang mengumumkan dan memperbanyak sebagian atau seluruh karya tulis ini dalam bentuk apapun tanpa izin Politeknik Negeri Jakarta

Petunjuk Pengisian :

Terdapat beberapa pernyataan mengenai beberapa variabel yang digunakan dalam penelitian ini. Pernyataan ini dinilai dalam skala 1 sampai 5, yang mana :

1. Sangat tidak setuju (STS)
2. Tidak setuju (TS)
3. Kurang setuju (KS)
4. Setuju (S)
5. Sangat Setuju (SS)

Mohon pilih jawaban sesuai dengan kondisi yang saudara/i alami.

Tidak ada jawaban benar atau salah dalam bagian ini.

A. Identitas Responden

1. Nama :
2. Usia :
3. Jenis Kelamin :
 - a. Laki-Laki
 - b. Perempuan
4. Alamat Domisili :
 - a. Jakarta Selatan
 - b. Jakarta Timur
 - c. Jakarta Barat
 - d. Jakarta Pusat
 - e. Jakarta Utara
 - f. Kab. Kepulauan Seribu
5. Pendidikan sebelum kuliah :
 - a. Pondok Pesantren
 - b. MA
 - c. SMA
 - d. SMK



© Hak Cipta milik Politeknik Negeri Jakarta

B. Media Sosial

No.	Pernyataan	Jawaban				
		STS	TS	KS	S	SS
1.	Saya pernah mendapatkan informasi mengenai wakaf uang dari media sosial yang saya gunakan.					
2.	Saya sering mendapatkan informasi mengenai wakaf uang dari media sosial yang saya gunakan.					
3.	Konten mengenai wakaf uang yang saya temukan di media sosial sering kali menarik perhatian.					
4.	Saya bisa dengan mudah mendapatkan informasi mengenai wakaf uang melalui media sosial.					
5.	Informasi tentang wakaf uang yang saya dapatkan melalui media sosial sudah cukup lengkap untuk menambah pemahaman saya terhadap wakaf uang.					
6.	Informasi tentang wakaf uang yang saya dapatkan melalui media mudah untuk dipahami.					
7.	Saya cenderung melihat siapa pengunggah informasi terkait wakaf uang terlebih dahulu.					
8.	Saya lebih memercayai informasi tentang wakaf uang yang diunggah oleh akun lembaga wakaf resmi.					

C. Keterlibatan Organisasi

No.	Pernyataan	Jawaban				
		STS	TS	KS	S	SS
1.	Saya pernah/sedang terlibat dalam salah satu organisasi sosial/keagamaan/pegiat ekonomi					
2.	Saya terlibat aktif mengikuti kegiatan dari organisasi sosial/keagamaan/pegiat ekonomi yang pernah/sedang saya ikuti.					

Hak Cipta :

1. Dilarang mengutip sebagian atau seluruh karya tulis ini tanpa mencantumkan dan menyebutkan sumber :
 - a. Pengutipan hanya untuk kepentingan pendidikan, penelitian, penulisan karya ilmiah, penulisan laporan, penulisan kritik atau tinjauan suatu masalah.
 - b. Pengutipan tidak merugikan kepentingan yang wajar Politeknik Negeri Jakarta
2. Dilarang mengumumkan dan memperbanyak sebagian atau seluruh karya tulis ini dalam bentuk apapun tanpa izin Politeknik Negeri Jakarta



© Hak Cipta milik Politeknik Negeri Jakarta

Hak Cipta :

1. Dilarang mengutip sebagian atau seluruh karya tulis ini tanpa mencantumkan dan menyebutkan sumber :
 - a. Pengutipan hanya untuk kepentingan pendidikan, penelitian, penulisan karya ilmiah, penulisan laporan, penulisan kritik atau tinjauan suatu masalah.
 - b. Pengutipan tidak merugikan kepentingan yang wajar Politeknik Negeri Jakarta
2. Dilarang mengumumkan dan memperbanyak sebagian atau seluruh karya tulis ini dalam bentuk apapun tanpa izin Politeknik Negeri Jakarta

3.	Saya terlibat kurang aktif mengikuti kegiatan dari organisasi sosial/keagamaan/pegiat ekonomi yang pernah/sedang saya ikuti.					
4.	Saya terlibat tidak aktif mengikuti kegiatan dari organisasi sosial/keagamaan/pegiat ekonomi yang pernah/sedang saya ikuti.					

D. Literasi Wakaf Uang

No.	Pernyataan	Jawaban				
		STS	TS	KS	S	SS
1.	Saya memahami bahwa wakaf uang termasuk ke dalam wakaf harta benda bergerak.					
2.	Saya mengetahui bahwa UU no 41 tahun 2004 merupakan dasar hukum wakaf uang.					
3.	Saya mengetahui bahwa pengelolaan wakaf uang harus dikelola oleh nadzir.					
4.	Saya mengetahui bahwa wakaf uang harus dikelola secara produktif.					
5.	Saya memahami bahwa wakaf uang dapat memberikan banyak manfaat baik bagi diri sendiri maupun kehidupan bermasyarakat.					
6.	Saya mengetahui bahwa pokok dari wakaf uang dapat berperan sebagai sumber pembiayaan pembangunan aset negara dan manfaatnya dapat digunakan untuk mendanai kebutuhan pendanaan sosial masyarakat luas.					
7.	Saya mengetahui bahwa wakaf uang berpotensi mendorong sektor keuangan syariah untuk lebih kuat dan maju.					
8.	Saya mengetahui bahwa untuk berwakaf uang bisa dengan datang langsung ke Lembaga Keuangan					



Hak Cipta :

1. Dilarang mengutip sebagian atau seluruh karya tulis ini tanpa mencantumkan dan menyebutkan sumber :
 - a. Pengutipan hanya untuk kepentingan pendidikan, penelitian , penulisan karya ilmiah, penulisan laporan, penulisan kritik atau tinjauan suatu masalah.
 - b. Pengutipan tidak merugikan kepentingan yang wajar Politeknik Negeri Jakarta
2. Dilarang mengumumkan dan memperbanyak sebagian atau seluruh karya tulis ini dalam bentuk apapun tanpa izin Politeknik Negeri Jakarta

	Syariah (LKS) Penerima Wakaf Uang (PWU).					
9.	Saya mengetahui bahwa untuk berwakaf uang bisa dengan cara transfer melalui ATM ke No. Rekening LKS-PWU dan mengonfirmasi ke LKS-PWU yang bersangkutan.					

Lampiran 2. Data Kuesioner Variabel Media Sosial

Responden	Media Sosial (X1)								Total
	1	2	3	4	5	6	7	8	
1	5	4	4	3	3	4	4	5	32
2	4	5	4	4	4	4	5	4	34
3	4	4	4	4	3	4	5	5	33
4	4	3	3	4	4	4	4	4	30
5	4	5	4	4	4	4	4	5	34
6	1	4	5	5	4	4	4	5	32
7	3	4	3	3	5	4	3	5	30
8	4	4	4	3	3	4	5	5	32
9	5	5	5	5	5	5	5	5	40
10	3	4	5	5	4	5	4	5	35
11	4	4	3	4	4	4	5	4	32
12	5	4	4	5	4	5	4	5	36
13	4	3	4	4	5	4	3	5	32
14	5	5	5	5	5	5	5	5	40
15	3	3	3	3	3	3	3	3	24
16	5	4	4	5	5	5	5	5	38
17	3	4	3	3	3	4	3	3	26
18	5	5	3	4	4	4	4	4	33
19	4	4	4	5	4	3	3	4	31
20	4	4	5	5	5	5	4	5	37
21	3	4	4	4	5	5	4	5	34
22	4	4	4	4	4	4	4	4	32
23	5	5	4	5	3	4	5	5	36
24	5	4	4	4	4	4	3	5	33
25	4	4	4	4	4	4	4	5	33
26	3	4	3	3	4	4	4	4	29
27	3	3	4	4	3	4	4	5	30
28	4	4	4	3	3	3	4	4	29
29	4	4	4	4	5	4	4	4	33



© Hak Cipta milik Politeknik Negeri Jakarta

Hak Cipta :

1. Dilarang mengutip sebagian atau seluruh karya tulis ini tanpa mencantumkan dan menyebutkan sumber :
 - a. Pengutipan hanya untuk kepentingan pendidikan, penelitian , penulisan karya ilmiah, penulisan laporan, penulisan kritik atau tinjauan suatu masalah.
 - b. Pengutipan tidak merugikan kepentingan yang wajar Politeknik Negeri Jakarta
2. Dilarang mengumumkan dan memperbanyak sebagian atau seluruh karya tulis ini dalam bentuk apapun tanpa izin Politeknik Negeri Jakarta

30	3	3	3	3	3	3	3	3	24
31	4	4	4	4	5	5	5	4	35
32	4	4	4	4	4	4	4	4	32
33	4	3	3	4	4	4	5	4	31
34	2	2	4	2	4	4	5	5	28
35	5	5	5	4	5	4	5	5	38
36	5	3	3	4	4	4	3	3	29
37	3	4	3	3	4	5	4	4	30
38	5	4	4	3	4	3	4	4	31
39	5	5	5	5	4	5	3	3	35
40	4	3	3	4	4	4	3	4	29
41	3	5	5	3	3	3	3	5	30
42	2	4	2	5	2	4	2	4	25
43	4	3	3	5	4	4	4	5	32
44	3	4	3	4	3	3	4	3	27
45	5	2	5	4	2	5	5	5	33
46	4	4	4	4	4	4	4	4	32
47	4	4	4	4	4	4	5	5	34
48	4	3	3	5	4	4	3	4	30
49	4	4	4	4	3	4	3	4	30
50	5	5	4	5	5	5	5	5	39
51	2	4	3	5	3	1	4	1	23
52	4	4	5	5	5	5	4	5	37
53	5	4	4	4	4	4	5	5	35
54	5	4	4	4	4	4	5	5	35
55	4	4	4	5	4	5	4	5	35
56	4	3	5	4	4	3	4	1	28
57	5	5	5	5	5	5	5	5	40
58	5	4	4	5	3	4	5	5	35
59	4	3	5	5	2	4	2	1	26
60	2	2	2	2	5	4	3	3	23
61	4	4	4	3	3	4	3	5	30
62	5	5	5	5	5	5	5	5	40
63	4	4	4	5	5	5	5	5	37
64	4	4	4	4	3	4	5	5	33
65	5	5	3	5	5	5	1	5	34
66	4	2	5	4	4	5	5	5	34
67	4	3	4	4	4	4	4	4	31
68	5	5	4	4	4	4	5	4	35
69	4	2	4	4	4	2	3	4	27



© Hak Cipta milik Politeknik Negeri Jakarta

Hak Cipta :

1. Dilarang mengutip sebagian atau seluruh karya tulis ini tanpa mencantumkan dan menyebutkan sumber :
 - a. Pengutipan hanya untuk kepentingan pendidikan, penelitian , penulisan karya ilmiah, penulisan laporan, penulisan kritik atau tinjauan suatu masalah.
 - b. Pengutipan tidak merugikan kepentingan yang wajar Politeknik Negeri Jakarta
2. Dilarang mengumumkan dan memperbanyak sebagian atau seluruh karya tulis ini dalam bentuk apapun tanpa izin Politeknik Negeri Jakarta

70	3	3	4	5	4	4	4	4	31
71	3	4	4	3	3	4	3	4	28
72	4	5	4	4	4	4	4	4	33
73	4	3	4	4	4	4	4	4	31
74	4	4	4	4	4	4	4	4	32
75	4	4	3	3	4	4	3	3	28
76	4	4	4	4	3	4	4	4	31
77	4	4	4	5	4	4	5	5	35
78	5	5	5	5	5	5	5	5	40
79	5	5	5	4	5	4	3	5	36
80	3	4	5	2	5	3	2	5	29
81	2	2	4	3	3	4	4	4	26
82	5	5	5	5	5	5	5	5	40
83	5	5	5	5	5	5	5	5	40
84	5	5	5	5	5	5	5	5	40
85	5	5	5	5	5	5	5	5	40
86	4	3	4	4	4	4	3	4	30
87	4	3	3	4	4	4	5	4	31
88	4	4	4	4	4	4	4	5	33
89	5	5	5	5	5	5	5	5	40
90	4	4	4	4	4	4	4	4	32
91	5	5	5	5	5	5	5	5	40
92	5	4	4	4	5	3	3	3	31
93	5	5	5	5	5	5	5	5	40
94	3	3	4	3	3	4	5	5	30
95	5	5	5	5	5	5	5	5	40
96	4	4	3	3	3	3	3	3	26
97	4	4	5	5	5	5	5	4	37
98	3	2	5	2	4	4	3	5	28
99	5	3	3	3	3	3	5	5	30
100	4	3	3	2	2	3	4	5	26

Lampiran 3. Data Kuesioner Variabel Keterlibatan Organisasi

Responden	Keterlibatan Organisasi (X2)				Total
	1	2	3	4	
1	4	3	4	3	14
2	4	5	4	4	17
3	3	3	4	4	14
4	4	3	3	3	13
5	4	4	3	3	14



© Hak Cipta milik Politeknik Negeri Jakarta

Hak Cipta :

1. Dilarang mengutip sebagian atau seluruh karya tulis ini tanpa mencantumkan dan menyebutkan sumber :
 - a. Pengutipan hanya untuk kepentingan pendidikan, penelitian , penulisan karya ilmiah, penulisan laporan, penulisan kritik atau tinjauan suatu masalah.
 - b. Pengutipan tidak merugikan kepentingan yang wajar Politeknik Negeri Jakarta
2. Dilarang mengumumkan dan memperbanyak sebagian atau seluruh karya tulis ini dalam bentuk apapun tanpa izin Politeknik Negeri Jakarta

6	4	4	4	4	16
7	4	3	2	2	11
8	5	4	3	3	15
9	4	4	3	4	15
10	3	4	3	3	13
11	4	4	5	4	17
12	2	2	2	4	10
13	4	4	5	4	17
14	2	3	3	3	11
15	3	3	3	3	12
16	3	4	2	2	11
17	3	4	4	3	14
18	4	5	3	3	15
19	4	4	4	4	16
20	3	3	3	3	12
21	5	5	5	4	19
22	4	4	3	3	14
23	4	3	5	3	15
24	4	3	2	2	11
25	4	4	4	4	16
26	5	3	4	3	15
27	2	2	3	2	9
28	3	3	3	2	11
29	4	5	4	4	17
30	2	2	3	3	10
31	4	4	3	3	14
32	4	4	4	4	16
33	4	3	4	3	14
34	3	4	4	4	15
35	5	5	4	5	19
36	4	4	3	4	15
37	4	5	4	5	18
38	3	4	3	3	13
39	4	4	3	3	14
40	3	3	3	3	12
41	3	3	2	3	11
42	2	3	3	4	12
43	2	2	3	4	11
44	3	4	3	3	13
45	4	3	4	4	15



© Hak Cipta milik Politeknik Negeri Jakarta

Hak Cipta :

1. Dilarang mengutip sebagian atau seluruh karya tulis ini tanpa mencantumkan dan menyebutkan sumber :
 - a. Pengutipan hanya untuk kepentingan pendidikan, penelitian , penulisan karya ilmiah, penulisan laporan, penulisan kritik atau tinjauan suatu masalah.
 - b. Pengutipan tidak merugikan kepentingan yang wajar Politeknik Negeri Jakarta
2. Dilarang mengumumkan dan memperbanyak sebagian atau seluruh karya tulis ini dalam bentuk apapun tanpa izin Politeknik Negeri Jakarta

46	4	3	4	2	13
47	5	3	4	3	15
48	4	3	4	5	16
49	4	4	3	3	14
50	2	2	3	3	10
51	4	3	4	3	14
52	4	4	3	3	14
53	5	4	3	3	15
54	2	2	3	4	11
55	3	3	2	2	10
56	2	2	3	3	10
57	4	5	3	3	15
58	4	4	3	3	14
59	4	3	3	4	14
60	3	3	3	4	13
61	4	4	3	2	13
62	4	4	3	3	14
63	5	4	3	3	15
64	4	4	3	3	14
65	3	4	3	3	13
66	2	2	3	3	10
67	3	3	4	4	14
68	3	3	4	5	15
69	3	3	3	4	13
70	2	2	3	3	10
71	3	2	3	3	11
72	4	4	4	4	16
73	4	5	4	4	17
74	3	3	4	4	14
75	2	3	3	2	10
76	2	2	4	4	12
77	1	1	5	5	12
78	5	5	5	5	20
79	5	5	5	5	20
80	3	2	3	3	11
81	4	3	4	4	15
82	5	5	5	5	20
83	4	4	3	3	14
84	4	4	4	5	17
85	5	5	5	5	20



© Hak Cipta milik Politeknik Negeri Jakarta

Hak Cipta :

1. Dilarang mengutip sebagian atau seluruh karya tulis ini tanpa mencantumkan dan menyebutkan sumber :
 - a. Pengutipan hanya untuk kepentingan pendidikan, penelitian , penulisan karya ilmiah, penulisan laporan, penulisan kritik atau tinjauan suatu masalah.
 - b. Pengutipan tidak merugikan kepentingan yang wajar Politeknik Negeri Jakarta
2. Dilarang mengumumkan dan memperbanyak sebagian atau seluruh karya tulis ini dalam bentuk apapun tanpa izin Politeknik Negeri Jakarta

86	2	2	4	4	12
87	5	4	3	3	15
88	4	3	4	4	15
89	5	5	5	5	20
90	4	4	3	4	15
91	5	5	5	5	20
92	5	5	5	5	20
93	5	5	5	5	20
94	4	4	3	4	15
95	5	5	5	5	20
96	4	4	3	3	14
97	2	3	2	3	10
98	5	3	5	4	17
99	2	2	3	3	10
100	2	2	3	3	10

Lampiran 4. Data Kuesioner Variabel Literasi Wakaf Uang

Responden	Literasi Wakaf Uang (Y)									Total
	1	2	3	4	5	6	7	8	9	
1	4	5	5	5	4	3	4	4	3	37
2	4	4	4	5	4	5	4	4	4	38
3	4	5	5	5	5	4	4	4	4	40
4	4	4	4	4	4	4	4	4	4	36
5	4	4	4	5	5	5	4	4	5	40
6	4	5	4	5	5	5	5	4	5	42
7	4	3	4	5	4	3	3	3	3	32
8	5	5	5	5	5	5	5	5	5	45
9	4	4	4	4	5	4	4	4	4	37
10	4	4	4	3	4	4	4	4	4	35
11	3	4	5	4	5	3	5	4	5	38
12	4	5	4	4	5	5	4	5	4	40
13	3	3	3	3	3	3	3	3	3	27
14	5	5	5	5	5	5	5	5	5	45
15	3	3	3	3	3	3	3	3	3	27
16	4	5	5	5	5	5	5	5	5	44
17	3	3	4	3	3	3	4	4	4	31
18	4	4	4	5	5	4	4	5	4	39
19	5	4	4	4	3	3	3	3	3	32
20	5	3	5	5	5	5	5	5	5	43
21	5	5	5	5	5	5	5	5	5	45



© Hak Cipta milik Politeknik Negeri Jakarta

Hak Cipta :

1. Dilarang mengutip sebagian atau seluruh karya tulis ini tanpa mencantumkan dan menyebutkan sumber :
 - a. Pengutipan hanya untuk kepentingan pendidikan, penelitian , penulisan karya ilmiah, penulisan laporan, penulisan kritik atau tinjauan suatu masalah.
 - b. Pengutipan tidak merugikan kepentingan yang wajar Politeknik Negeri Jakarta
2. Dilarang mengumumkan dan memperbanyak sebagian atau seluruh karya tulis ini dalam bentuk apapun tanpa izin Politeknik Negeri Jakarta

22	4	4	4	4	4	4	4	4	4	36
23	5	4	5	5	5	5	5	5	5	44
24	4	4	5	5	5	4	4	4	5	40
25	4	4	4	4	4	4	4	4	4	36
26	3	3	3	4	3	3	4	3	3	29
27	4	5	5	5	5	5	5	5	5	44
28	4	3	3	3	3	4	3	3	4	30
29	3	4	3	5	4	4	3	4	4	34
30	2	1	2	2	2	2	2	3	3	19
31	4	4	5	4	4	4	5	4	4	38
32	4	4	4	4	4	4	4	4	4	36
33	4	4	4	4	5	4	4	4	4	37
34	4	4	4	5	5	5	5	5	5	42
35	5	5	5	5	5	5	5	5	5	45
36	3	2	4	4	3	3	4	3	4	30
37	4	4	3	4	4	3	4	3	4	33
38	4	5	3	4	4	3	4	4	3	34
39	4	5	4	4	5	5	4	5	5	41
40	4	4	4	4	4	4	4	4	3	35
41	3	5	3	3	2	3	4	2	5	30
42	2	5	3	2	3	3	4	2	2	26
43	3	2	3	3	4	3	5	4	4	31
44	4	3	4	3	4	4	3	3	4	32
45	4	2	4	5	5	5	4	5	5	39
46	5	5	5	5	4	5	4	4	4	41
47	4	3	5	5	5	4	4	5	4	39
48	4	3	4	4	5	3	4	5	4	36
49	3	4	5	5	5	5	5	3	3	38
50	5	4	5	5	4	4	5	5	5	42
51	4	2	1	5	3	1	3	4	2	25
52	5	5	5	5	5	5	4	4	4	42
53	4	2	4	4	4	4	2	5	4	33
54	5	5	5	5	5	5	5	5	5	45
55	5	5	5	5	5	5	5	4	4	43
56	4	4	4	4	5	3	3	3	4	34
57	5	1	5	5	5	5	5	5	1	37
58	5	5	5	5	5	5	5	5	5	45
59	4	3	4	1	1	3	2	5	4	27
60	3	3	3	3	3	3	3	3	3	27
61	5	5	5	5	5	5	5	5	5	45



© Hak Cipta milik Politeknik Negeri Jakarta

Hak Cipta :

1. Dilarang mengutip sebagian atau seluruh karya tulis ini tanpa mencantumkan dan menyebutkan sumber :
 - a. Pengutipan hanya untuk kepentingan pendidikan, penelitian , penulisan karya ilmiah, penulisan laporan, penulisan kritik atau tinjauan suatu masalah.
 - b. Pengutipan tidak merugikan kepentingan yang wajar Politeknik Negeri Jakarta
2. Dilarang mengumumkan dan memperbanyak sebagian atau seluruh karya tulis ini dalam bentuk apapun tanpa izin Politeknik Negeri Jakarta

62	5	5	5	5	5	5	5	5	5	45
63	4	5	5	5	5	5	5	4	5	43
64	5	5	5	4	5	3	4	4	4	39
65	5	5	5	5	5	5	5	5	5	45
66	5	4	5	5	5	5	5	5	5	44
67	4	2	2	4	4	4	4	4	2	30
68	3	3	3	3	3	3	3	3	3	27
69	5	1	4	4	4	2	5	2	2	29
70	4	2	4	4	4	5	4	4	4	35
71	2	4	4	4	4	4	3	4	1	30
72	4	4	4	4	4	4	4	4	4	36
73	4	5	5	5	4	5	4	5	4	41
74	4	4	4	5	5	5	4	4	4	39
75	3	3	3	4	3	3	2	4	3	28
76	3	3	3	3	3	3	3	3	3	27
77	5	3	5	5	3	5	5	5	5	41
78	5	5	5	5	5	5	5	5	5	45
79	5	5	5	5	5	5	5	5	5	45
80	4	3	3	3	3	3	3	3	3	28
81	4	3	3	5	4	4	4	3	4	34
82	5	5	5	5	5	5	5	5	5	45
83	5	5	5	5	5	5	5	5	5	45
84	5	4	5	4	5	5	5	4	5	42
85	5	5	5	5	5	5	5	5	5	45
86	3	3	3	4	5	5	5	5	5	38
87	4	4	4	5	4	5	5	4	4	39
88	4	3	4	4	4	4	3	4	3	33
89	5	5	5	5	5	5	5	5	5	45
90	4	4	3	4	4	4	4	4	5	36
91	5	5	5	5	5	5	5	5	5	45
92	4	4	3	4	4	5	3	4	4	35
93	5	5	5	5	5	5	5	5	5	45
94	4	3	5	5	5	5	5	5	3	40
95	5	5	5	5	5	5	5	5	5	45
96	3	1	2	3	2	2	3	2	2	20
97	4	4	4	4	4	3	4	3	3	33
98	5	5	5	5	5	5	5	5	5	45
99	5	5	5	5	5	5	5	5	5	45
100	4	3	4	4	4	4	4	4	4	35



Lampiran 5. Uji Validitas

a. Variabel Media Sosial

Correlations

		X1.1	X1.2	X1.3	X1.4	X1.5	X1.6	X1.7	X1.8	Media Sosial
X1.1	Pearson Correlation	1	.472**	.341**	.409**	.330**	.364**	.336**	.276**	.678**
	Sig. (2-tailed)		.000	.001	.000	.001	.000	.001	.005	.000
	N	100	100	100	100	100	100	100	100	100
X1.2	Pearson Correlation	.472**	1	.343**	.451**	.385**	.337**	.228*	.254*	.662**
	Sig. (2-tailed)	.000		.000	.000	.000	.001	.022	.011	.000
	N	100	100	100	100	100	100	100	100	100
X1.3	Pearson Correlation	.341**	.343**	1	.368**	.366**	.426**	.333**	.345**	.657**
	Sig. (2-tailed)	.001	.000		.000	.000	.000	.001	.000	.000
	N	100	100	100	100	100	100	100	100	100
X1.4	Pearson Correlation	.409**	.451**	.368**	1	.356**	.468**	.280**	.126	.655**
	Sig. (2-tailed)	.000	.000	.000		.000	.000	.005	.210	.000
	N	100	100	100	100	100	100	100	100	100
X1.5	Pearson Correlation	.330**	.385**	.366**	.356**	1	.496**	.215*	.301**	.649**
	Sig. (2-tailed)	.001	.000	.000	.000		.000	.032	.002	.000
	N	100	100	100	100	100	100	100	100	100
X1.6	Pearson Correlation	.364**	.337**	.426**	.468**	.496**	1	.367**	.509**	.741**
	Sig. (2-tailed)	.000	.001	.000	.000	.000		.000	.000	.000
	N	100	100	100	100	100	100	100	100	100
X1.7	Pearson Correlation	.336**	.228*	.333**	.280**	.215*	.367**	1	.398**	.611**
	Sig. (2-tailed)	.001	.022	.001	.005	.032	.000		.000	.000
	N	100	100	100	100	100	100	100	100	100
X1.8	Pearson Correlation	.276**	.254*	.345**	.126	.301**	.509**	.398**	1	.614**
	Sig. (2-tailed)	.005	.011	.000	.210	.002	.000	.000		.000
	N	100	100	100	100	100	100	100	100	100

Hak Cipta :

1. Dilarang mengutip sebagian atau seluruh karya tulis ini tanpa mencantumkan dan menyebutkan sumber :
 - a. Pengutipan hanya untuk kepentingan pendidikan, penelitian, penulisan karya ilmiah, penulisan laporan, penulisan kritik atau tinjauan suatu masalah.
 - b. Pengutipan tidak merugikan kepentingan yang wajar Politeknik Negeri Jakarta
2. Dilarang mengemukakan dan memperbanyak sebagian atau seluruh karya tulis ini dalam bentuk apapun tanpa izin Politeknik Negeri Jakarta



Hak Cipta :

1. Dilarang mengutip sebagian atau seluruh karya tulis ini tanpa mencantumkan dan menyebutkan sumber :
 - a. Pengutipan hanya untuk kepentingan pendidikan, penelitian , penulisan karya ilmiah, penulisan laporan, penulisan kritik atau tinjauan suatu masalah.
 - b. Pengutipan tidak merugikan kepentingan yang wajar Politeknik Negeri Jakarta
2. Dilarang mengumumkan dan memperbanyak sebagian atau seluruh karya tulis ini dalam bentuk apapun tanpa izin Politeknik Negeri Jakarta

Media Sosial	Pearson Correlation	.678**	.662**	.657**	.655**	.649**	.741**	.611**	.614**	1
	Sig. (2-tailed)	.000	.000	.000	.000	.000	.000	.000	.000	
	N	100	100	100	100	100	100	100	100	100

** . Correlation is significant at the 0.01 level (2-tailed).

* . Correlation is significant at the 0.05 level (2-tailed).

b. Variabel Keterlibatan Organisasi

Correlations

		X2.1	X2.2	X2.3	X2.4	Keterlibatan Organisasi
X2.1	Pearson Correlation	1	.757**	.443**	.283**	.820**
	Sig. (2-tailed)		.000	.000	.004	.000
	N	100	100	100	100	100
X2.2	Pearson Correlation	.757**	1	.358**	.342**	.810**
	Sig. (2-tailed)	.000		.000	.001	.000
	N	100	100	100	100	100
X2.3	Pearson Correlation	.443**	.358**	1	.697**	.774**
	Sig. (2-tailed)	.000	.000		.000	.000
	N	100	100	100	100	100
X2.4	Pearson Correlation	.283**	.342**	.697**	1	.716**
	Sig. (2-tailed)	.004	.001	.000		.000
	N	100	100	100	100	100
Keterlibatan Organisasi	Pearson Correlation	.820**	.810**	.774**	.716**	1
	Sig. (2-tailed)	.000	.000	.000	.000	
	N	100	100	100	100	100

** . Correlation is significant at the 0.01 level (2-tailed).

c. Variabel Literasi Wakaf Uang

Correlations

		Y.1	Y.2	Y.3	Y.4	Y.5	Y.6	Y.7	Y.8	Y.9	Literasi Wakaf Uang
Y.1	Pearson Correlation	1	.428*	.667*	.621*	.569*	.565*	.570*	.586*	.511*	.760**
	Sig. (2-tailed)		.000	.000	.000	.000	.000	.000	.000	.000	.000
	N	100	100	100	100	100	100	100	100	100	100
Y.2	Pearson Correlation	.428*	1	.576*	.439*	.513*	.534*	.473*	.394*	.567*	.711**
	Sig. (2-tailed)	.000		.000	.000	.000	.000	.000	.000	.000	.000
	N	100	100	100	100	100	100	100	100	100	100
Y.3	Pearson Correlation	.667*	.576*	1	.610*	.676*	.679*	.666*	.615*	.552*	.845**
	Sig. (2-tailed)	.000	.000		.000	.000	.000	.000	.000	.000	.000
	N	100	100	100	100	100	100	100	100	100	100
Y.4	Pearson Correlation	.621*	.439*	.610*	1	.757*	.644*	.631*	.581*	.431*	.792**
	Sig. (2-tailed)	.000	.000	.000		.000	.000	.000	.000	.000	.000
	N	100	100	100	100	100	100	100	100	100	100
Y.5	Pearson Correlation	.569*	.513*	.676*	.757*	1	.703*	.689*	.627*	.516*	.844**
	Sig. (2-tailed)	.000	.000	.000	.000		.000	.000	.000	.000	.000
	N	100	100	100	100	100	100	100	100	100	100
Y.6	Pearson Correlation	.565*	.534*	.679*	.644*	.703*	1	.633*	.696*	.620*	.853**
	Sig. (2-tailed)										
	N	100	100	100	100	100	100	100	100	100	100

© Hak Cipta milik Politeknik Negeri Jakarta

Hak Cipta :

1. Dilarang mengutip sebagian atau seluruh karya tulis ini tanpa mencantumkan dan menyebutkan sumber :
 - a. Pengutipan hanya untuk kepentingan pendidikan, penelitian, penulisan karya ilmiah, penulisan laporan, penulisan kritik atau tinjauan suatu masalah.
 - b. Pengutipan tidak merugikan kepentingan yang wajar Politeknik Negeri Jakarta
2. Dilarang mengumumkan dan memperbanyak sebagian atau seluruh karya tulis ini dalam bentuk apapun tanpa izin Politeknik Negeri Jakarta



© Hak Cipta milik Politeknik Negeri Jakarta

Hak Cipta :

1. Dilarang mengutip sebagian atau seluruh karya tulis ini tanpa mencantumkan dan menyebutkan sumber :
 - a. Pengutipan hanya untuk kepentingan pendidikan, penelitian, penulisan karya ilmiah, penulisan laporan, penulisan kritik atau tinjauan suatu masalah.
 - b. Pengutipan tidak merugikan kepentingan yang wajar Politeknik Negeri Jakarta
2. Dilarang mengumumkan dan memperbanyak sebagian atau seluruh karya tulis ini dalam bentuk apapun tanpa izin Politeknik Negeri Jakarta

	Sig. (2-tailed)	.000	.000	.000	.000	.000	.000	.000	.000	.000	
	N	100	100	100	100	100	100	100	100	100	
Y.7	Pearson Correlation	.570*	.473*	.666*	.631*	.689*	.633*	1	.512*	.549*	.797**
	Sig. (2-tailed)	.000	.000	.000	.000	.000	.000		.000	.000	.000
	N	100	100	100	100	100	100	100	100	100	100
Y.8	Pearson Correlation	.586*	.394*	.615*	.581*	.627*	.696*	.512*	1	.585*	.778**
	Sig. (2-tailed)	.000	.000	.000	.000	.000	.000	.000		.000	.000
	N	100	100	100	100	100	100	100	100	100	100
Y.9	Pearson Correlation	.511*	.567*	.552*	.431*	.516*	.620*	.549*	.585*	1	.756**
	Sig. (2-tailed)	.000	.000	.000	.000	.000	.000	.000	.000		.000
	N	100	100	100	100	100	100	100	100	100	100
Literasi Wakaf Uang	Pearson Correlation	.760*	.711*	.845*	.792*	.844*	.853*	.797*	.778*	.756*	1
	Sig. (2-tailed)	.000	.000	.000	.000	.000	.000	.000	.000	.000	
	N	100	100	100	100	100	100	100	100	100	100

** . Correlation is significant at the 0.01 level (2-tailed).

Lampiran 6. Uji Reliabilitas

a. Variabel Media Sosial

Reliability Statistics

Cronbach's Alpha	N of Items
0.810	8

b. Variabel Keterlibatan Organisasi

Reliability Statistics

Cronbach's Alpha	N of Items
0.786	4

c. Variabel Literasi Wakaf Uang

Reliability Statistics

Cronbach's Alpha	N of Items
0.923	9

Lampiran 7. Uji Normalitas

a. Grafik Normal P-Plot

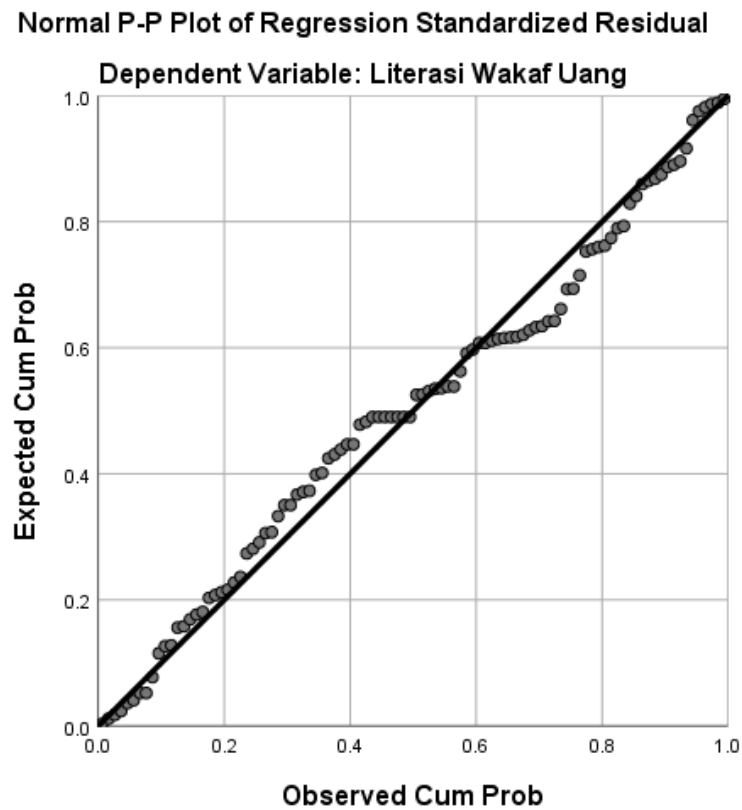

Hak Cipta :

1. Dilarang mengutip sebagian atau seluruh karya tulis ini tanpa mencantumkan dan menyebutkan sumber :
 - a. Pengutipan hanya untuk kepentingan pendidikan, penelitian , penulisan karya ilmiah, penulisan laporan, penulisan kritik atau tinjauan suatu masalah.
 - b. Pengutipan tidak merugikan kepentingan yang wajar Politeknik Negeri Jakarta
2. Dilarang mengumumkan dan memperbanyak sebagian atau seluruh karya tulis ini dalam bentuk apapun tanpa izin Politeknik Negeri Jakarta

b. Uji Normalitas Kolmogorov Smirnov

One-Sample Kolmogorov-Smirnov Test

		Unstandardized Residual
N		100
Normal Parameters ^{a,b}	Mean	0.0000000
	Std. Deviation	4.65402428
	Most Extreme Differences	
	Absolute	0.086
	Positive	0.086
	Negative	-0.068
Test Statistic		0.086
Asymp. Sig. (2-tailed)		0.066 ^c

a. Test distribution is Normal.

b. Calculated from data.

c. Lilliefors Significance Correction.

Lampiran 8. Uji Multikolinieritas

Coefficients^a

Model		Collinearity Statistics	
		Tolerance	VIF
1	Media Sosial	0.861	1.161
	Keterlibatan Organisasi	0.861	1.161

a. Dependent Variable: Literasi Wakaf Uang



Hak Cipta :

1. Dilarang mengutip sebagian atau seluruh karya tulis ini tanpa mencantumkan dan menyebutkan sumber :
 - a. Pengutipan hanya untuk kepentingan pendidikan, penelitian , penulisan karya ilmiah, penulisan laporan, penulisan kritik atau tinjauan suatu masalah.
 - b. Pengutipan tidak merugikan kepentingan yang wajar Politeknik Negeri Jakarta
2. Dilarang mengumumkan dan memperbanyak sebagian atau seluruh karya tulis ini dalam bentuk apapun tanpa izin Politeknik Negeri Jakarta



Hak Cipta :

1. Dilarang mengutip sebagian atau seluruh karya tulis ini tanpa mencantumkan dan menyebutkan sumber :
 - a. Pengutipan hanya untuk kepentingan pendidikan, penelitian , penulisan karya ilmiah, penulisan laporan, penulisan kritik atau tinjauan suatu masalah.
 - b. Pengutipan tidak merugikan kepentingan yang wajar Politeknik Negeri Jakarta
2. Dilarang mengumumkan dan memperbanyak sebagian atau seluruh karya tulis ini dalam bentuk apapun tanpa izin Politeknik Negeri Jakarta

Lampiran 9. Uji Heteroskedastisitas

a. Grafik Scatterplot

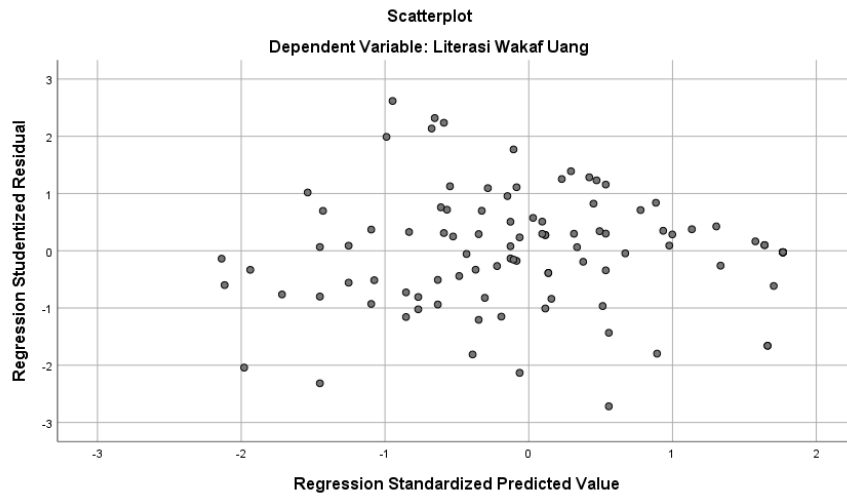

b. Uji Glejser

Model		Coefficients ^a				t	Sig.
		Unstandardized Coefficients		Standardized Coefficients	Beta		
		B	Std. Error				
1	(Constant)	9.863	2.360		4.180	0.000	
	Media Sosial	-0.133	0.074	-0.190	-1.805	0.074	
	Keterlibatan Organisasi	-0.146	0.113	-0.136	-1.289	0.201	

a. Dependent Variable: ABS_RES

Lampiran 10. Uji Analisis Regresi Linear Berganda

Model		Coefficients ^a				t	Sig.
		Unstandardized Coefficients		Standardized Coefficients	Beta		
		B	Std. Error				
1	(Constant)	3.636	3.686		0.986	0.326	
	Media Sosial	0.989	0.115	0.676	8.582	0.000	
	Keterlibatan Organisasi	0.095	0.177	0.042	0.538	0.592	

a. Dependent Variable: Literasi Wakaf Uang

Lampiran 11. Uji t
Coefficients^a

Model		Unstandardized Coefficients		Standardized Coefficients	t	Sig.
		B	Std. Error	Beta		
1	(Constant)	3.636	3.686		0.986	0.326
	Media Sosial	0.989	0.115	0.676	8.582	0.000
	Keterlibatan Organisasi	0.095	0.177	0.042	0.538	0.592

a. Dependent Variable: Literasi Wakaf Uang

Lampiran 12. Uji F
ANOVA^a

Model		Sum of Squares	df	Mean Square	F	Sig.
1	Regression	1985.666	2	992.833	44.911	0.000 ^b
	Residual	2144.334	97	22.107		
	Total	4130.000	99			

a. Dependent Variable: Literasi Wakaf Uang

b. Predictors: (Constant), Keterlibatan Organisasi, Media Sosial

Lampiran 13. Uji Koefisien Determinasi
Model Summary^b

Model	R	R Square	Adjusted R Square	Std. Error of the Estimate
1	0.693 ^a	0.481	0.470	4.70176

a. Predictors: (Constant), Keterlibatan Organisasi, Media Sosial

b. Dependent Variable: Literasi Wakaf Uang

Hak Cipta :

1. Dilarang mengutip sebagian atau seluruh karya tulis ini tanpa mencantumkan dan menyebutkan sumber :
 - a. Pengutipan hanya untuk kepentingan pendidikan, penelitian, penulisan karya ilmiah, penulisan laporan, penulisan kritik atau tinjauan suatu masalah.
 - b. Pengutipan tidak merugikan kepentingan yang wajar Politeknik Negeri Jakarta
2. Dilarang mengumumkannya dan memperbanyak sebagian atau seluruh karya tulis ini dalam bentuk apapun tanpa izin Politeknik Negeri Jakarta