



© Hak Cipta milik Politeknik Negeri Jakarta

Hak Cipta :

1. Dilarang mengutip sebagian atau seluruh karya tulis ini tanpa mencantumkan dan menyebutkan sumber :
 - a. Pengutipan hanya untuk kepentingan pendidikan, penelitian, penulisan karya ilmiah, penulisan laporan, penulisan kritik atau tinjauan suatu masalah.
 - b. Pengutipan tidak merugikan kepentingan yang wajar Politeknik Negeri Jakarta
2. Dilarang mengumumkan dan memperbanyak sebagian atau seluruh karya tulis ini dalam bentuk apapun tanpa izin Politeknik Negeri Jakarta

SKRIPSI TERAPAN



**ANALISIS PENGARUH VARIABEL YANG MENDORONG MINAT
MASYARAKAT INDONESIA BERINVESTASI MELALUI
REKSA DANA *ONLINE***

Disusun oleh:
ALIYAH
NIM 4417040056

**POLITEKNIK
NEGERI
JAKARTA**

**PROGAM STUDI KEUANGAN DAN PERBANKAN
PROGRAM PENDIDIKAN SARJANA TERAPAN
JURUSAN AKUNTANSI
POLITEKNIK NEGERI JAKARTA
TAHUN 2021**



© Hak Cipta milik Politeknik Negeri Jakarta

Hak Cipta :

1. Dilarang mengutip sebagian atau seluruh karya tulis ini tanpa mencantumkan dan menyebutkan sumber :
 - a. Pengutipan hanya untuk kepentingan pendidikan, penelitian, penulisan karya ilmiah, penulisan laporan, penulisan kritik atau tinjauan suatu masalah.
 - b. Pengutipan tidak merugikan kepentingan yang wajar Politeknik Negeri Jakarta
2. Dilarang mengumumkan dan memperbanyak sebagian atau seluruh karya tulis ini dalam bentuk apapun tanpa izin Politeknik Negeri Jakarta

SKRIPSI TERAPAN



**ANALISIS PENGARUH VARIABEL YANG MENDORONG MINAT
MASYARAKAT INDONESIA BERINVESTASI MELALUI
REKSA DANA *ONLINE***

**Diajukan sebagai Salah Satu Syarat untuk Menyelesaikan Program
Pendidikan Sarjana Terapan pada Program Studi Keuangan dan
Perbankan Jurusan Akuntansi Politeknik Negeri Jakarta**

**POLITEKNIK
NEGERI
JAKARTA**

Disusun oleh:
**Aliyah
4417040056**

**PROGAM STUDI KEUANGAN DAN PERBANKAN
PROGRAM PENDIDIKAN SARJANA TERAPAN
JURUSAN AKUNTANSI
POLITEKNIK NEGERI JAKARTA
TAHUN 2021**



LEMBAR PERNYATAAN ORISINALITAS

Saya menyatakan bahwa yang tertulis di dalam Skripsi ini adalah hasil karya saya sendiri bukan jiplakan karya orang lain baik sebagian atau seluruhnya. Pendapat, gagasan, atau temuan orang lain yang terdapat di dalam Skripsi ini telah saya kutip dan saya rujuk sesuai dengan etika ilmiah.

Nama : Aliyah
NIM : 4417040056
Tanda Tangan : 
Tanggal : 16 Agustus 2021



- Hak Cipta :**
1. Dilarang mengutip sebagian atau seluruh karya tulis ini tanpa mencantumkan dan menyebutkan sumber :
 - a. Pengutipan hanya untuk kepentingan pendidikan, penelitian , penulisan karya ilmiah, penulisan laporan, penulisan kritik atau tinjauan suatu masalah.
 - b. Pengutipan tidak merugikan kepentingan yang wajar Politeknik Negeri Jakarta
 2. Dilarang mengumumkan dan memperbanyak sebagian atau seluruh karya tulis ini dalam bentuk apapun tanpa izin Politeknik Negeri Jakarta



Hak Cipta :

1. Dilarang mengutip sebagian atau seluruh karya tulis ini tanpa mencantumkan dan menyebutkan sumber :
 - a. Pengutipan hanya untuk kepentingan pendidikan, penelitian, penulisan karya ilmiah, penulisan laporan, penulisan kritik atau tinjauan suatu masalah.
 - b. Pengutipan tidak merugikan kepentingan yang wajar Politeknik Negeri Jakarta
2. Dilarang mengumumikan dan memperbanyak sebagian atau seluruh karya tulis ini dalam bentuk apapun tanpa izin Politeknik Negeri Jakarta

LEMBAR PENGESAHAN

Skripsi ini ditujukan oleh:

Nama : Aliyah
NIM : 4417040056
Program Studi : Sarjana Terapan Keuangan dan Perbankan
Judul Skripsi : Analisis Pengaruh Variabel Yang Mendorong Minat Masyarakat Indonesia Berinvestasi Melalui Reksa Dana *Online*

Telah berhasil dipertahankan di hadapan Dewan Penguji dan diterima sebagai bagian persyaratan yang diperlukan untuk memperoleh gelar Sarjana Terapan pada Program Studi Keuangan dan Perbankan Terapan Jurusan Akuntansi Politeknik Negeri Jakarta.

DEWAN PENGUJI

Ketua Penguji : Dr. Tetty Rimenda, S.E., M.Si.  (.....)

Anggota Penguji : Dr. Sabar Warsini, S.E.,M.M. 

DISAHKAN OLEH KETUA JURUSAN AKUNTANSI

Ditetapkan di : Depok

Tanggal : 01 September 2021

Ketua Jurusan Akuntansi



Dr. Sabar Warsini, S.E.,M.M.
NIP. 196404151990032002



LEMBAR PERSETUJUAN SKRIPSI

Nama Penyusun : Aliyah
Nomor Induk Mahasiswa : 4417040056
Jurusan/Program Studi : Akuntansi/ Sarjana Terapan Keuangan dan Perbankan
Judul Skripsi : Analisis Pengaruh Variabel Yang Mendorong Minat Masyarakat Indonesia Berinvestasi Melalui Reksa Dana *Online*

Disetujui Oleh:

Pembimbing I

Dr. Sabar Warsini, S.E.,M.M.

NIP. 196404151990032002

Pembimbing II

Rahmanita Vidyasari, S.T.,M.T.

NIP. 198612062014042001

POLITEKNIK
NEGERI
JAKARTA

Mengetahui,
Ketua Program Studi
Keuangan dan Perbankan Terapan

Mia Andika Sari, S.Hum., M. M.

NIP. 9222016020919820803

Hak Cipta :

1. Dilarang mengutip sebagian atau seluruh karya tulis ini tanpa mencantumkan dan menyebutkan sumber :
 - a. Pengutipan hanya untuk kepentingan pendidikan, penelitian, penulisan karya ilmiah, penulisan laporan, penulisan kritik atau tinjauan suatu masalah.
 - b. Pengutipan tidak merugikan kepentingan yang wajar Politeknik Negeri Jakarta
2. Dilarang mengumumkan dan memperbanyak sebagian atau seluruh karya tulis ini dalam bentuk apapun tanpa izin Politeknik Negeri Jakarta



KATA PENGANTAR

Dengan segala puji dan syukur kehadirat Allah SWT atas limpahan karunia dan rahmat-Nya yang telah diberikan kepada penulis sehingga dapat menyelesaikan skripsi sebagai salah satu syarat untuk kelulusan program pendidikan Sarjana Terapan Keuangan dan Perbankan Jurusan Akuntansi Politeknik Negeri Jakarta yang berjudul “Analisis Pengaruh Variabel Yang Mendorong Minat Masyarakat Indonesia Berinvestasi Melalui Reksa Dana *Online*.”

Pada kesempatan yang baik ini, penulis tidak lupa untuk menyampaikan ucapan terima kasih kepada berbagai pihak yang telah membantu penulis dalam penyusunan skripsi ini. Oleh karena itu, dengan segala kerendahan hati penulis mengucapkan terima kasih terutama kepada yang terhormat:

1. Bapak Dr.sc., Zainal Nur Arifin, Dipl. Ing.HTL., M.T. selaku Direktur Politeknik Negeri Jakarta
2. Ibu Dr. Sabar Warsini, S.E.,M.M., selaku Ketua Jurusan Akuntansi Politeknik Negeri Jakarta sekaligus sebagai Dosen Pembimbing 1 (satu) yang telah banyak membantu serta meluangkan waktunya untuk memberikan bimbingan dalam penyusunan skripsi terapan ini.
3. Ibu Mia Andhika Sari, S.Hum., M.M., selaku Ketua Program Studi Sarjana Terapan Keuangan dan Perbankan.
4. Ibu Rahmanita Vidyasari, S.T.,M.T., selaku Dosen Pembimbing 2 (dua) yang telah banyak membantu serta meluangkan waktunya untuk memberikan bimbingan dalam penyusunan skripsi terapan ini.
5. Seluruh dosen, karyawan dan staf pengajar Politeknik Negeri Jakarta.
6. Keluarga tercinta, Ibu Fatmah yang tak pernah lelah mendoakan, memotivasi, dan memberikan dukungannya kepada penulis.
7. Seluruh pihak yang membantu penulis dalam mengerjakan skripsi terapan ini yang tidak dapat disebutkan satu persatu.

Hak Cipta :

1. Dilarang mengutip sebagian atau seluruh karya tulis ini tanpa mencantumkan dan menyebutkan sumber :
 - a. Pengutipan hanya untuk kepentingan pendidikan, penelitian , penulisan karya ilmiah, penulisan laporan, penulisan kritik atau tinjauan suatu masalah.
 - b. Pengutipan tidak merugikan kepentingan yang wajar Politeknik Negeri Jakarta
2. Dilarang mengumumkan dan memperbanyak sebagian atau seluruh karya tulis ini dalam bentuk apapun tanpa izin Politeknik Negeri Jakarta



© Hak Cipta milik Politeknik Negeri Jakarta

Penulis menyadari masih adanya kekurangan yang membuat skripsi terapan ini belum sempurna. Oleh karena itu, penulis sangat mengharapkan adanya saran dan kritik dari para pembaca demi perbaikan penulisan di masa mendatang.

Depok, 16 Agustus 2021

(Aliyah)

NIM. 4417040056



Hak Cipta :

1. Dilarang mengutip sebagian atau seluruh karya tulis ini tanpa mencantumkan dan menyebutkan sumber :
 - a. Pengutipan hanya untuk kepentingan pendidikan, penelitian, penulisan karya ilmiah, penulisan laporan, penulisan kritik atau tinjauan suatu masalah.
 - b. Pengutipan tidak merugikan kepentingan yang wajar Politeknik Negeri Jakarta
2. Dilarang mengumumkan dan memperbanyak sebagian atau seluruh karya tulis ini dalam bentuk apapun tanpa izin Politeknik Negeri Jakarta



© Hak Cipta milik Politeknik Negeri Jakarta

Hak Cipta :

1. Dilarang mengutip sebagian atau seluruh karya tulis ini tanpa mencantumkan dan menyebutkan sumber :
 - a. Pengutipan hanya untuk kepentingan pendidikan, penelitian, penulisan karya ilmiah, penulisan laporan, penulisan kritik atau tinjauan suatu masalah.
 - b. Pengutipan tidak merugikan kepentingan yang wajar Politeknik Negeri Jakarta
2. Dilarang mengumumkan dan memperbanyak sebagian atau seluruh karya tulis ini dalam bentuk apapun tanpa izin Politeknik Negeri Jakarta

PERNYATAAN PERSETUJUAN PUBLIKASI KARYA ILMIAH UNTUK KEPENTINGAN AKADEMIS

Sebagai sivitas akademis Politeknik Negeri Jakarta, saya yang bertanda tangan dibawah ini:

Nama : Aliyah
NIM : 4417040056
Program Studi : Sarjana Terapan Keuangan dan Perbankan
Jurusan : Akuntansi
Jenis Karya : Skripsi

Demi pengembangan ilmu pengetahuan, menyetujui untuk memberikan kepada Politeknik Negeri Jakarta **Hak Bebas Royalti Noneksklusif (*Non-exclusive Royalty-Free Right*)** atas karya ilmiah saya yang berjudul:

Analisis Pengaruh Variabel Yang Mendorong Minat Masyarakat Indonesia Berinvestasi Melalui Reksa Dana *Online*.

Dengan hak bebas *royalty noneksklusif* ini Politeknik Negeri Jakarta berhak menyimpan, mengalihmedia atau mengformatkan, mengelola dalam bentuk pangkalan data (*database*), merawat, dan mempublikasikan skripsi saya selama tetap mencantumkan nama saya sebagai penulis/pencipta dan sebagai pemilik Hak Cipta. Demikian pernyataan ini saya buat dengan sebenarnya.

Dibuat di : Depok

Pada Tanggal : 16 Agustus 2021

Yang menyatakan

Aliyah

Keuangan dan Perbankan Terapan



Aliyah

Sarjana Terapan Keuangan dan Perbankan

Analisis Pengaruh Variabel yang Mendorong Minat Masyarakat Indonesia Berinvestasi Melalui Reksa Dana *Online*.

ABSTRAK

Penggunaan aplikasi *online trading* dalam kegiatan berinvestasi sangat membantu dalam membuat keputusan investasi serta mempermudah proses transaksi. Segala kemudahan yang ditawarkan didalam aplikasi *online trading* ini sangat menarik minat masyarakat untuk berinvestasi di reksa dana *online*. Selain variabel penggunaan teknologi, terdapat beberapa variabel lain yang juga mendorong minat masyarakat untuk berinvestasi di reksa dana *online*, yaitu variabel literasi keuangan, pemahaman investasi, risiko investasi, dan modal minimal investasi. Oleh karena itu penelitian ini bertujuan untuk menganalisis pengaruh literasi keuangan, pemahaman investasi, risiko investasi, modal minimal investasi, persepsi manfaat, dan persepsi kemudahan secara parsial dan simultan terhadap minat masyarakat Indonesia untuk berinvestasi melalui reksa dana *online*. Sampel dalam penelitian ini terdiri dari 92 pengguna *platform* reksa dana *online* yang telah terdaftar di OJK. Teknik analisis yang digunakan adalah regresi linear berganda dengan alat bantu analisis yaitu *SPSS* Versi 26.0. Hasil penelitian ini secara parsial menunjukkan bahwa literasi keuangan, pemahaman investasi, modal minimal investasi, persepsi manfaat, dan persepsi kemudahan berpengaruh terhadap minat masyarakat Indonesia untuk berinvestasi melalui reksa dana *online*. Sementara untuk variabel risiko investasi secara parsial tidak berpengaruh terhadap minat masyarakat Indonesia untuk berinvestasi melalui reksa dana *online*. Berdasarkan hasil uji simultan, ditemukan bahwa literasi keuangan, pemahaman investasi, risiko investasi, modal minimal investasi, persepsi manfaat, dan persepsi kemudahan berpengaruh signifikan terhadap minat masyarakat Indonesia untuk berinvestasi melalui reksa dana *online*. Dengan adanya hasil penelitian ini, diharapkan bagi perusahaan penyedia layanan reksa dana *online* agar terus mengembangkan fitur aplikasi reksa dana *online* dan mengedukasi para penggunanya tentang kegiatan berinvestasi di reksa dana.

Kata Kunci: Literasi Keuangan, Pemahaman Investasi, Risiko Investasi, Modal Minimal Investasi, Persepsi Manfaat, Persepsi Kemudahan, Reksa Dana *Online*, Minat Berinvestasi.

Hak Cipta :

1. Dilarang mengutip sebagian atau seluruh karya tulis ini tanpa mencantumkan dan menyebutkan sumber :
 - a. Pengutipan hanya untuk kepentingan pendidikan, penelitian, penulisan karya ilmiah, penulisan laporan, penulisan kritik atau tinjauan suatu masalah.
 - b. Pengutipan tidak merugikan kepentingan yang wajar Politeknik Negeri Jakarta
2. Dilarang mengumumkan dan memperbanyak sebagian atau seluruh karya tulis ini dalam bentuk apapun tanpa izin Politeknik Negeri Jakarta



Aliyah

Sarjana Terapan Keuangan dan Perbankan Terapan

Analysis The Influence of Variable That Encourage Indonesian People's to Invest Through Online Mutual Funds.

ABSTRACT

The use of online trading applications in investing activities is very helpful in making investment decisions and also making the transaction process more easier. All of this facilities that offered in this online trading application is very interesting for people to invest in online mutual funds. Besides the variable of the use of technology, there are several variable that also effect the people's interest to invest in online mutual funds, that are financial literacy, investment understanding, investment risk, and minimum investment capital. Therefore, this study aims to analyze the influence of financial literacy, investment understanding, investment risk, minimum investment capital, perceived usefulness, and perceived ease of use on the interests of Indonesian people's to invest through online mutual funds. The sample in this study consisted of 92 users of online mutual fund platforms who had registered with the Financial Services Authority in 2020. The analysis technique used is multiple linear regression with analysis tools, namely SPSS Version 26.0. The results of this research partially indicate that financial literacy, investment understanding, minimum investment capital, perceived usefulness, and perceived ease of use have a significant positive effect that influence the interest of Indonesian people's to invest through online mutual funds. Meanwhile, investment risk variable partially has no effect on the interests of Indonesian people's to invest through online mutual funds. Based on the results of the simultaneous test, it was found that financial literacy, investment understanding, investment risk, minimum investment capital, perceived usefulness, and perceived ease of use had a significant effect that influence the interest of Indonesian people's to invest through online mutual funds. Based on this research's result, it is expected for online mutual fund service providers to continue to develop the features of online mutual fund applications and educate their users about investing in mutual funds.

Keywords: *Financial Literacy, Investment Understanding, Investment Risk, Minimal Investment Capital, Perceived Usefulness, Perceived of Ease, Online Mutual Fund, Investment Interest.*

Hak Cipta :

1. Dilarang mengutip sebagian atau seluruh karya tulis ini tanpa mencantumkan dan menyebutkan sumber :
 - a. Pengutipan hanya untuk kepentingan pendidikan, penelitian , penulisan karya ilmiah, penulisan laporan, penulisan kritis atau tinjauan suatu masalah.
 - b. Pengutipan tidak merugikan kepentingan yang wajar Politeknik Negeri Jakarta
2. Dilarang mengumumkan dan memperbanyak sebagian atau seluruh karya tulis ini dalam bentuk apapun tanpa izin Politeknik Negeri Jakarta



DAFTAR ISI

LEMBAR PERNYATAAN ORISINALITAS	iii
LEMBAR PENGESAHAN	iv
LEMBAR PERSETUJUAN SKRIPSI	v
KATA PENGANTAR	vi
PERNYATAAN PERSETUJUAN PUBLIKASI KARYA ILMIAH UNTUK KEPENTINGAN AKADEMIS	viii
ABSTRAK	ix
ABSTRACT	x
DAFTAR ISI	xi
DAFTAR TABEL	xv
DAFTAR GAMBAR	xvi
DAFTAR LAMPIRAN	xvii
BAB 1	1
PENDAHULUAN	1
1.1 Latar Belakang Masalah	1
1.2 Rumusan Masalah Penelitian	4
1.3 Pertanyaan Penelitian	5
1.4 Tujuan Penelitian	6
1.5 Manfaat Penelitian	6
1.6 Sistematika Penulisan Skripsi	7
BAB II	9
TINJAUAN PUSTAKA	9
2.1 Landasan Teori	9
2.1.1 Investasi	10
2.1.2 Variabel yang Mendorong Keputusan Investasi	10
2.1.3 Investasi Reksa Dana	12
2.1.4 <i>Technology Acceptance Model (TAM)</i>	15
2.1.5 Minat	17
2.2 Penelitian Terdahulu	19
2.3 Kerangka Pemikiran dan Pengembangan Hipotesis	28
2.3.1 Kerangka Pemikiran	28
2.3.2 Pengembangan Hipotesis	29

Hak Cipta :

1. Dilarang mengutip sebagian atau seluruh karya tulis ini tanpa mencantumkan dan menyebutkan sumber :
 - a. Pengutipan hanya untuk kepentingan pendidikan, penelitian , penulisan karya ilmiah, penulisan laporan, penulisan kritik atau tinjauan suatu masalah.
 - b. Pengutipan tidak merugikan kepentingan yang wajar Politeknik Negeri Jakarta
2. Dilarang mengumumkan dan memperbanyak sebagian atau seluruh karya tulis ini dalam bentuk apapun tanpa izin Politeknik Negeri Jakarta



Hak Cipta :

1. Dilarang mengutip sebagian atau seluruh karya tulis ini tanpa mencantumkan dan menyebutkan sumber :
 - a. Pengutipan hanya untuk kepentingan pendidikan, penelitian , penulisan karya ilmiah, penulisan laporan, penulisan kritik atau tinjauan suatu masalah.
 - b. Pengutipan tidak merugikan kepentingan yang wajar Politeknik Negeri Jakarta
2. Dilarang mengumumkan dan memperbanyak sebagian atau seluruh karya tulis ini dalam bentuk apapun tanpa izin Politeknik Negeri Jakarta

BAB III	32
METODOLOGI PENELITIAN	32
3.1 Jenis Penelitian	32
3.2 Objek Penelitian	32
3.3 Metode Pengambilan Sampel	32
3.4 Jenis dan Sumber Data Penelitian	33
3.4.1 Jenis Data Penelitian	33
3.4.2 Sumber Data Penelitian	33
3.5 Metode Pengumpulan Data	34
3.6 Variabel Penelitian dan Definisi Operasional Variabel.....	35
3.6.1 Variabel Penelitian.....	35
3.6.2 Definisi Operasional	35
3.7 Metode Analisis Data	38
3.7.1 Uji Instrumen	39
3.7.2 Uji Asumsi Klasik.....	40
3.7.3 Analisis Regresi Linear Berganda	42
3.7.4 Uji Hipotesis	43
BAB IV	45
HASIL DAN PEMBAHASAN	45
4.1 Gambaran Umum Responden.....	45
4.1.1 Karakteristik Responden Berdasarkan Jenis Kelamin	45
4.1.2 Karakteristik Responden Berdasarkan Usia	46
4.1.3 Karakteristik Responden Berdasarkan Jenis Pekerjaan	46
4.1.4 Karakteristik Responden Berdasarkan Domisili.....	47
4.1.5 Karakteristik Responden Berdasarkan Platform Reksa Dana <i>Online</i> yang Digunakan	48
4.2 Gambaran Distribusi Item	48
4.2.1 Gambaran Distribusi Item Variabel Literasi Keuangan	50
4.2.2 Gambaran Distribusi Item Variabel Pemahaman Investasi	51
4.2.3 Gambaran Distribusi Item Variabel Risiko Investasi	52
4.2.4 Gambaran Distribusi Item Variabel Modal Minimal Investasi	53
4.2.5 Gambaran Distribusi Item Variabel Persepsi Manfaat	54
4.2.6 Gambaran Distribusi Item Variabel Persepsi Kemudahan	55
4.2.7 Gambaran Distribusi Item Variabel Minat Investasi	56



Hak Cipta :

1. Dilarang mengutip sebagian atau seluruh karya tulis ini tanpa mencantumkan dan menyebutkan sumber :
 - a. Pengutipan hanya untuk kepentingan pendidikan, penelitian , penulisan karya ilmiah, penulisan laporan, penulisan kritik atau tinjauan suatu masalah.
 - b. Pengutipan tidak merugikan kepentingan yang wajar Politeknik Negeri Jakarta
2. Dilarang mengumumkan dan memperbanyak sebagian atau seluruh karya tulis ini dalam bentuk apapun tanpa izin Politeknik Negeri Jakarta

4.3 Uji Coba Instrumen	56
4.3.1 Uji Pre-test Validitas.....	57
4.3.2 Uji Pre-test Reliabilitas.....	58
4.3.3 Uji Validitas dan Reliabilitas.....	59
4.4 Uji Asumsi Klasik	61
4.4.1 Uji Normalitas.....	61
4.4.2 Uji Multikolinearitas.....	63
4.4.3 Uji Heteroskedastisitas	63
4.5 Uji Regresi Linear Berganda	65
4.6 Hasil Uji Hipotesis	68
4.6.1 Hasil Uji t(Parsial)	68
4.6.2 Hasil Uji F (Simultan)	70
4.6.3 Uji Koefisien Determinasi (R^2).....	71
4.7 Analisis dan Pembahasan Penelitian	71
4.7.1 Pengaruh Literasi keuangan Terhadap Minat Masyarakat Indonesia Untuk Berinvestasi Melalui Reksa Dana <i>Online</i>	72
4.7.2 Pengaruh Pemahaman Investasi Terhadap Minat Masyarakat Indonesia Untuk Berinvestasi Melalui Reksa Dana <i>Online</i>	73
4.7.3 Pengaruh Risiko Investasi Terhadap Minat Masyarakat Indonesia Untuk Berinvestasi Melalui Reksa Dana <i>Online</i>	74
4.7.4 Pengaruh Modal Minimal Investasi Terhadap Minat Masyarakat Indonesia Untuk Berinvestasi Melalui Reksa Dana <i>Online</i>	75
4.7.5 Pengaruh Persepsi Manfaat Penggunaan Aplikasi Reksa Dana <i>Online</i> Terhadap Minat Masyarakat Indonesia Untuk Berinvestasi Melalui Reksa Dana <i>Online</i>	77
4.7.6 Pengaruh Persepsi Kemudahan Penggunaan Aplikasi Reksa Dana <i>Online</i> Terhadap Minat Masyarakat Indonesia Untuk Berinvestasi Melalui Reksa Dana <i>Online</i>	78
4.7.7 Pengaruh Literasi Keuangan, Pemahaman Investasi, Risiko Investasi, Modal Minimal Investasi, Persepsi Manfaat, dan Persepsi Kemudahan Penggunaan Aplikasi Reksa Dana <i>Online</i> Terhadap Minat Masyarakat Indonesia Untuk Berinvestasi Melalui Reksa Dana <i>Online</i>	79
BAB V	81
PENUTUP	81
5.1 Kesimpulan.....	81
5.2 Saran	83
DAFTAR PUSTAKA	87



© Hak Cipta milik Politeknik Negeri Jakarta

Hak Cipta :

1. Dilarang mengutip sebagian atau seluruh karya tulis ini tanpa mencantumkan dan menyebutkan sumber :
 - a. Pengutipan hanya untuk kepentingan pendidikan, penelitian , penulisan karya ilmiah, penulisan laporan, penulisan kritik atau tinjauan suatu masalah.
 - b. Pengutipan tidak merugikan kepentingan yang wajar Politeknik Negeri Jakarta
2. Dilarang mengumumkan dan memperbanyak sebagian atau seluruh karya tulis ini dalam bentuk apapun tanpa izin Politeknik Negeri Jakarta





Hak Cipta :

1. Dilarang mengutip sebagian atau seluruh karya tulis ini tanpa mencantumkan dan menyebutkan sumber :
 - a. Pengutipan hanya untuk kepentingan pendidikan, penelitian , penulisan karya ilmiah, penulisan laporan, penulisan kritik atau tinjauan suatu masalah.
 - b. Pengutipan tidak merugikan kepentingan yang wajar Politeknik Negeri Jakarta
2. Dilarang mengumumkan dan memperbanyak sebagian atau seluruh karya tulis ini dalam bentuk apapun tanpa izin Politeknik Negeri Jakarta

DAFTAR TABEL

Tabel 2.1 Penelitian Terdahulu.....	19
Tabel 3.1 Skor Skala Likert	35
Tabel 3.2 Variabel Penelitian dan Definisi Operasional Variabel	36
Tabel 4.1 Gambaran Distribusi Item Variabel Literasi Keuangan.....	50
Tabel 4.2 Gambaran Distribusi Item Variabel Pemahaman Investasi	51
Tabel 4.3 Gambaran Distribusi Item Variabel Risiko Investasi	52
Tabel 4.4 Gambaran Distribusi Item Variabel Modal Minimal Investasi.....	53
Tabel 4.5 Gambaran Distribusi Item Variabel Persepsi Manfaat	54
Tabel 4.6 Gambaran Distribusi Item Variabel Persepsi Kemudahan	55
Tabel 4.7 Gambaran Distribusi Item Variabel Minat Investasi	56
Tabel 4.8 Hasil Uji Pre-test Validitas	57
Tabel 4.9 Hasil Uji Pre-test Realibilitas.....	58
Tabel 4.10 Hasil Uji Validitas.....	59
Tabel 4.11 Hasil Uji Reliabilitas.....	60
Tabel 4.12 Hasil Uji Normalitas	62
Tabel 4.13 Hasil Uji Multikolinearitas.....	63
Tabel 4.14 Hasil Uji Heterokedastisitas.....	65
Tabel 4.15 Hasil Uji Regresi Linear Berganda	66
Tabel 4.16 Hasil Uji t.....	68
Tabel 4.17 Hasil Uji F.....	70
Tabel 4.18 Hasil Uji Koefisien Determinasi	71

**POLITEKNIK
NEGERI
JAKARTA**



Hak Cipta :

1. Dilarang mengutip sebagian atau seluruh karya tulis ini tanpa mencantumkan dan menyebutkan sumber :
 - a. Pengutipan hanya untuk kepentingan pendidikan, penelitian , penulisan karya ilmiah, penulisan Laporan, penulisan kritik atau tinjauan satu masalah.
 - b. Pengutipan tidak merugikan kepentingan yang wajar Politeknik Negeri Jakarta
2. Dilarang mengumumkan dan memperbanyak sebagian atau seluruh karya tulis ini dalam bentuk apapun tanpa izin Politeknik Negeri Jakarta

DAFTAR GAMBAR

Gambar 2.1 Kerangka Pemikiran.....	28
Gambar 4.1 Karakteristik Responden Berdasarkan Jenis Kelamin	45
Gambar 4.2 Karakteristik Responden Berdasarkan Usia.....	46
Gambar 4.3 Karakteristik Responden Berdasarkan Jenis Pekerjaan	46
Gambar 4.4 Karakteristik Responden Berdasarkan Domisili	47
Gambar 4.5 Karakteristik Responden Berdasarkan Platform Reksa Dana Online Yang Digunakan.....	48
Gambar 4.6 Grafik Normal Probability Plot.....	62
Gambar 4.7 Hasil Uji Heteroskedastisitas	64





© Hak Cipta milik Politeknik Negeri Jakarta

Hak Cipta :

1. Dilarang mengutip sebagian atau seluruh karya tulis ini tanpa mencantumkan dan menyebutkan sumber :
 - a. Pengutipan hanya untuk kepentingan pendidikan, penelitian , penulisan karya ilmiah, penulisan laporan, penulisan kritik atau tinjauan suatu masalah.
 - b. Pengutipan tidak merugikan kepentingan yang wajar Politeknik Negeri Jakarta
2. Dilarang mengumumkan dan memperbanyak sebagian atau seluruh karya tulis ini dalam bentuk apapun tanpa izin Politeknik Negeri Jakarta

DAFTAR LAMPIRAN

Lampiran 1 Kuesioner Penelitian.....	91
Lampiran 2 Tabulasi Data Responden	98
Lampiran 3 Hasil Uji Validitas dan Reliabilitas	113
Lampiran 4 Hasil Uji Normalitas.....	135
Lampiran 5 Hasil Uji Multikolinieritas.....	136
Lampiran 6 Hasil Uji Heterokedastisitas	137
Lampiran 7 Hasil Uji Regresi Linear Berganda.....	138
Lampiran 8 Hasil Uji t	139
Lampiran 9 Hasil Uji F	141
Lampiran 10 Hasil Uji Koefisien Determinasi	142
Lampiran 11 Tabel Distribusi R.....	143
Lampiran 12 Tabel Distribusi t.....	145
Lampiran 13 Tabel Distribusi F.....	148
Lampiran 14 Lembar Bimbingan Pembimbing 1	151
Lampiran 15 Lembar Bimbingan Pembimbing 2	151



POLITEKNIK
NEGERI
JAKARTA



Hak Cipta :

1. Dilarang mengutip sebagian atau seluruh karya tulis ini tanpa mencantumkan dan menyebutkan sumber :
 - a. Pengutipan hanya untuk kepentingan pendidikan, penelitian, penulisan karya ilmiah, penulisan laporan, penulisan kritik atau tinjauan suatu masalah.
 - b. Pengutipan tidak merugikan kepentingan yang wajar Politeknik Negeri Jakarta
2. Dilarang mengumumkan dan memperbanyak sebagian atau seluruh karya tulis ini dalam bentuk apapun tanpa izin Politeknik Negeri Jakarta

BAB 1

PENDAHULUAN

1.1 Latar Belakang Masalah

Direktur Literasi dan Edukasi Keuangan Otoritas Jasa Keuangan (OJK), Horas Tarihora, mengamati tingkat literasi keuangan masyarakat Indonesia yang masih minim. Menurut hasil survei OJK yang dilakukan pada tahun 2019 lalu menunjukkan bahwa tingkat inklusi keuangan di Indonesia mencapai 76 persen, lebih besar dibandingkan dengan tingkat literasi keuangan yang hanya mencapai 38 persen (merdeka.com diakses pada 27 April 2021).

Dengan melihat kondisi literasi masyarakat Indonesia akan dunia investasi yang masih minim, maka PT.Bursa Efek Indonesia pada tanggal 12 November 2015 mulai meluncurkan sebuah kampanye “Yuk Nabung Saham” oleh Wakil Presiden Republik Indonesia Bapak Muhammad Jusuf Kalla. Yuk Nabung Saham (YNS) merupakan sebuah kampanye yang bertujuan untuk mengajak masyarakat sebagai calon investor untuk berinvestasi di pasar modal dengan membeli saham secara rutin dan berkala. Dengan adanya kampanye ini diharapkan agar dapat merubah kebiasaan masyarakat Indonesia dari kebiasaan menabung menjadi berinvestasi, sehingga masyarakat Indonesia mulai bergerak dari *saving society* menjadi *investing society* (<http://yuknabungsaaham.idx.co.id/> diakses pada 19 April 2021).

PT Kustodian Sentral Efek Indonesia (KSEI) mencatat jumlah investor mengalami peningkatan. Peningkatan jumlah SID ini tidak terlepas dari adanya program Yuk Nabung Saham yang diluncurkan BEI pada tahun 2015. Berdasarkan data PT Kustodian Sentral Efek Indonesia (KSEI) mencatat jumlah investor pasar modal tumbuh subur meski di tengah pandemi *covid-19*. Hingga 30 November 2020, jumlah investor pasar modal atau *Single Investor ID* (SID) yang terdaftar mencapai 3,615 juta SID. Jumlah ini tumbuh 45,51% jika dibandingkan dengan akhir 2019 lalu yaitu sebesar 2,484 juta SID. Jumlah investor tersebut terkonsolidasi, yang terdiri dari investor Saham, Surat Utang, Reksa Dana, Surat Berharga (SBSN) dan Efek lain yang tercatat di Kustodian Sentral Efek Indonesia (KSEI). Direktur KSEI, Supranoto Prajogo (2020) mengatakan bahwa secara



© Hak Cipta milik Politeknik Negeri Jakarta

historis pertumbuhan jumlah SID di Indonesia selama tahun 2020 ini berkisar 200.000 investor per bulan. Sehingga kalau sampai akhir tahun diperkirakan akan bertambah sekitar 200.000 juga karena per 21 Desember ini saja sudah 3,805 juta (Market Bisnis.com diakses pada 27 April 2021).

Perkembangan industri 4.0 akhir-akhir ini ditandai dengan adanya perkembangan dan penggunaan teknologi yang masif. Penggunaan teknologi ini menjadi salah satu faktor adanya minat atau ketertarikan masyarakat didunia pasar modal. Dengan adanya teknologi ini diharapkan dapat membantu proses transaksi di pasar modal menjadi lebih efisien dan efektif. Bentuk penggunaan teknologi didunia pasar modal dengan adanya fasilitas *online trading*. Fasilitas *online trading* ini memudahkan para investor untuk bertransaksi kapan saja dan dimana saja. Selama ini kebanyakan masyarakat Indonesia mengidentikkan dunia pasar modal dengan saham. Padahal ada banyak instrument-instrument investasi didunia pasar modal yang telah difasilitasi juga dengan sistem *online trading*. Salah satu contoh produknya adalah fasilitas *online trading* reksa dana atau reksa dana *online*.

Instrument investasi *online* ini akan mampu memudahkan investor dalam menilai *return* dan resiko investasi, melihat rangkuman tren, membaca laporan keuangan, serta juga memberikan sedikit literasi atau pemahaman akan dunia investasi (Yusuf, 2019). Kemudahan-kemudahan yang ditawarkan dalam fasilitas *online trading* ini diharapkan dapat menarik lebih banyak lagi minat masyarakat Indonesia yang belum terliterasi dengan baik untuk dapat berinvestasi. Berdasarkan data PT Kustodian Sentral Efek Indonesia (KSEI) pada tahun 2020 mencatat sebanyak 52,09% dari total SID melakukan pembukaan rekening melalui *Selling Agent Fintech (Financial Technology)* (Market Bisnis.com diakses pada 6 Juni 2021). Semakin mudahnya fasilitas yang ditawarkan dalam *online trading* ini ternyata juga mampu menarik minat generasi *millennial* untuk berinvestasi. Sepanjang tahun 2018, jumlah investor muda yang berusia 21-30 tahun mendominasi 39,72% jumlah investor di Indonesia. Menurut Direktur KSEI, jumlah investor *millennial* atau investor muda yang berusia di bawah 30 tahun mencapai 39,72%. Jumlah ini naik dibandingkan tahun lalu yang hanya sekitar 28% dari total investor 1,1 juta di 2017 (Yusuf 2019).

Hak Cipta :

1. Dilarang mengutip sebagian atau seluruh karya tulis ini tanpa mencantumkan dan menyebutkan sumber :
 - a. Pengutipan hanya untuk kepentingan pendidikan, penelitian , penulisan karya ilmiah, penulisan laporan, penulisan kritik atau tinjauan suatu masalah.
 - b. Pengutipan tidak merugikan kepentingan yang wajar Politeknik Negeri Jakarta
2. Dilarang mengumumikan dan memperbanyak sebagian atau seluruh karya tulis ini dalam bentuk apapun tanpa izin Politeknik Negeri Jakarta



Hak Cipta :

1. Dilarang mengutip sebagian atau seluruh karya tulis ini tanpa mencantumkan dan menyebutkan sumber :
 - a. Pengutipan hanya untuk kepentingan pendidikan, penelitian , penulisan karya ilmiah, penulisan laporan, penulisan kritik atau tinjauan suatu masalah.
 - b. Pengutipan tidak merugikan kepentingan yang wajar Politeknik Negeri Jakarta
2. Dilarang mengumumkan dan memperbanyak sebagian atau seluruh karya tulis ini dalam bentuk apapun tanpa izin Politeknik Negeri Jakarta

Berdasarkan fenomena di atas menunjukkan bahwa penerapan teknologi dalam fasilitas *online trading* sangat berpengaruh terhadap minat masyarakat untuk berinvestasi. Hal ini sesuai dengan penelitian yang dilakukan oleh Purboyo, dkk (2020). Penelitian Purboyo, dkk (2020) bertujuan untuk mengetahui pengaruh penerimaan teknologi terhadap minat perilaku generasi milenial untuk berinvestasi dipasar modal dengan mengadopsi model TAM (*Technology Acceptance Model*). Dan hasilnya menunjukkan bahwa variabel persepsi kemudahan penggunaan dan persepsi manfaat berpengaruh positif dan signifikan terhadap minat generasi *millenial* untuk berinvestasi di pasar modal. Dalam penelitian lain yang dilakukan oleh Pradnyani& Pramitari (2020) juga mengatakan bahwa fasilitas *online trading* berpengaruh positif terhadap minat investasi mahasiswa.

Penggunaan teknologi dalam fasilitas *online trading* bukan satu-satunya faktor yang dapat mendorong minat generasi *millenial* untuk berinvestasi di pasar modal. Tingkat literasi dan modal minimal investasi pun juga menjadi faktor yang dapat mendorong minat generasi *millenial* untuk berinvestasi. Berdasarkan penelitian yang dilakukan oleh Nururrokhmah (2020), Sriasih dan Wahyuni (2020), serta Wibowo dan Purwohandoko (2019) menemukan bahwa pengetahuan atau literasi keuangan dan modal minimal investasi berpengaruh positif terhadap minat mahasiswa berinvestasi di pasar modal. Namun penelitian yang dilakukan oleh Aini, dkk (2019) menemukan bahwa pengetahuan dan modal minimal tidak berpengaruh terhadap minat mahasiswa berinvestasi di pasar modal. Aini, dkk (2019) justru mengatakan bahwa variabel risiko lah yang mempengaruhi minat mahasiswa untuk berinvestasi. Ini dikarenakan bahwa risiko biasanya menjadi salah satu faktor penghalang seseorang untuk melakukan sesuatu terutama untuk berinvestasi di pasar modal.

Berdasarkan penjabaran fenomena di atas dan hasil temuan yang berbeda-beda pada penelitian terdahulu, terdapat perbedaan hasil penelitian pada variabel pengetahuan atau literasi dan modal minimal investasi. Maka pada penelitian ini menguji kembali pengaruh literasi keuangan, modal minimal investasi, dan pemahaman investasi terhadap minat berinvestasi dengan penambahan variabel persepsi manfaat dan persepsi kemudahan penggunaan aplikasi *online trading* terhadap minat berinvestasi yang telah teruji memiliki pengaruh terhadap minat



Hak Cipta :

1. Dilarang mengutip sebagian atau seluruh karya tulis ini tanpa mencantumkan dan menyebutkan sumber :
 - a. Pengutipan hanya untuk kepentingan pendidikan, penelitian , penulisan karya ilmiah, penulisan laporan, penulisan kritik atau tinjauan suatu masalah.
 - b. Pengutipan tidak merugikan kepentingan yang wajar Politeknik Negeri Jakarta
2. Dilarang mengumumikan dan memperbanyak sebagian atau seluruh karya tulis ini dalam bentuk apapun tanpa izin Politeknik Negeri Jakarta

generasi *millennial* untuk berinvestasi di pasar modal secara digital atau *online*. Penelitian ini juga menambahkan variabel risiko yang sudah teruji sebagai variabel yang memiliki pengaruh. Oleh karena itu dalam penelitian ini, penulis akan menggabungkan variabel literasi keuangan dan pemahaman investasi, risiko investasi, modal minimal investasi, persepsi kemudahan serta persepsi manfaat.

Berdasarkan ruang lingkupnya penelitian terdahulu hanya sebatas pada mahasiswa atau generasi *millennial*, sebagai bentuk pengembangan penelitian sejenis yang sudah ada maka penelitian ini mengambil ruang lingkup yang lebih luas yaitu pada masyarakat Indonesia yang telah berusia > 17 tahun dan tanpa memandang status sosialnya (bisa pekerja, mahasiswa atau bahkan Ibu Rumah Tangga). Dengan demikian, diajukan penelitian berjudul **”Analisis Pengaruh Variabel yang Mendorong Minat Masyarakat Indonesia Berinvestasi Melalui Reksa Dana Online”**.

1.2 Rumusan Masalah Penelitian

Berdasarkan latar belakang di atas, dapat diketahui bahwa penggunaan fasilitas *online trading* dapat memberikan kemudahan dalam berinvestasi. Studi empiris yang dilakukan oleh Purboyo, dkk (2020) mengatakan bahwa adanya pengaruh penerimaan teknologi terhadap minat perilaku generasi *millennial* untuk berinvestasi dipasar modal dengan mengadopsi model TAM (*Technology Acceptance Model*). Selain itu pengaruh literasi dan pemahaman investasi, modal minimal investasi, serta risiko investasi juga berpengaruh terhadap minat generasi *millennial* untuk berinvestasi di pasar modal. Hasil penelitian terdahulu belum konklusif, sebagian penelitian menyatakan bahwa literasi keuangan dan modal minimal investasi berpengaruh positif terhadap minat mahasiswa berinvestasi di pasar modal (Nururrokhmah, 2020; Sriasih dan Wahyuni, 2020; Wibowo dan Purwohandoko (2019). Namun penelitian lain menemukan bahwa pengetahuan atau literasi keuangan dan modal minimal investasi tidak berpengaruh terhadap minat mahasiswa berinvestasi di pasar modal (Aini dkk, 2019) dan menemukan bahwa variabel risiko lah yang mempengaruhi minat mahasiswa untuk berinvestasi. Ruang lingkup penelitian terdahulu juga hanya berfokus pada mahasiswa atau generasi *millennial* saja.



Hak Cipta :

1. Dilarang mengutip sebagian atau seluruh karya tulis ini tanpa mencantumkan dan menyebutkan sumber :
 - a. Pengutipan hanya untuk kepentingan pendidikan, penelitian , penulisan karya ilmiah, penulisan laporan, penulisan kritik atau tinjauan suatu masalah.
 - b. Pengutipan tidak merugikan kepentingan yang wajar Politeknik Negeri Jakarta
2. Dilarang mengumumkan dan memperbanyak sebagian atau seluruh karya tulis ini dalam bentuk apapun tanpa izin Politeknik Negeri Jakarta

Berdasarkan adanya perbedaan hasil penelitian penelitian terdahulu, maka dalam penelitian ini akan diuji kembali variabel-variabel penelitian sebelumnya. Berbeda dengan penelitian yang sudah ada, penelitian ini akan menguji pengaruh variabel yang mendorong minat masyarakat Indonesia untuk berinvestasi secara luas. Variabel menggunakan variabel literasi keuangan, pemahaman investasi, risiko investasi, modal minimal, persepsi manfaat, dan persepsi kemudahan. Oleh karena itu yang menjadi pokok permasalahan dalam penelitian ini adalah apakah variabel literasi keuangan, pemahaman investasi, risiko investasi, modal minimal, persepsi manfaat, serta persepsi kemudahan merupakan variabel yang mendorong minat investasi masyarakat Indonesia secara luas?

1.3 Pertanyaan Penelitian

Berdasarkan pokok permasalahan yang ada, maka yang menjadi pertanyaan penelitian ini adalah:

1. Apakah literasi keuangan berpengaruh secara parsial terhadap minat masyarakat Indonesia untuk berinvestasi melalui reksa dana *online*?
2. Apakah pemahaman investasi berpengaruh secara parsial terhadap minat mahasiswa untuk berinvestasi melalui reksa dana *online*?
3. Apakah risiko investasi berpengaruh secara parsial terhadap minat masyarakat Indonesia untuk berinvestasi melalui reksa dana *online*?
4. Apakah modal minimal investasi berpengaruh secara parsial terhadap minat masyarakat Indonesia untuk berinvestasi melalui reksa dana *online*?
5. Apakah persepsi manfaat penggunaan aplikasi reksa dana *online* berpengaruh secara parsial terhadap minat masyarakat Indonesia untuk berinvestasi melalui reksa dana *online*?
6. Apakah persepsi kemudahan penggunaan aplikasi reksa dana *online* berpengaruh secara parsial terhadap minat masyarakat Indonesia untuk berinvestasi melalui reksa dana *online*?
7. Apakah literasi keuangan, pemahaman investasi, risiko investasi, modal minimal investasi, persepsi manfaat penggunaan aplikasi reksa dana *online*, dan persepsi kemudahan penggunaan aplikasi reksa dana *online* berpengaruh secara simultan terhadap minat masyarakat Indonesia untuk berinvestasi melalui reksa dana *online*?



Hak Cipta :

1. Dilarang mengutip sebagian atau seluruh karya tulis ini tanpa mencantumkan dan menyebutkan sumber :
 - a. Pengutipan hanya untuk kepentingan pendidikan, penelitian , penulisan karya ilmiah, penulisan laporan, penulisan kritik atau tinjauan suatu masalah.
 - b. Pengutipan tidak merugikan kepentingan yang wajar Politeknik Negeri Jakarta
2. Dilarang mengumumikan dan memperbanyak sebagian atau seluruh karya tulis ini dalam bentuk apapun tanpa izin Politeknik Negeri Jakarta

1.4 Tujuan Penelitian

Penelitian ini dilakukan untuk menemukan jawaban atas pertanyaan penelitian, oleh karena itu yang menjadi tujuan penelitian adalah:

1. Untuk menemukan bukti empiris pengaruh literasi keuangan secara parsial terhadap minat masyarakat Indonesia untuk berinvestasi melalui reksa dana *online*.
2. Untuk menemukan bukti empiris pengaruh pemahaman investasi secara parsial terhadap minat masyarakat Indonesia untuk berinvestasi melalui reksa dana *online*.
3. Untuk menemukan bukti empiris pengaruh risiko investasi secara parsial terhadap minat masyarakat Indonesia untuk berinvestasi melalui reksa dana *online*.
4. Untuk menemukan bukti empiris pengaruh modal minimal investasi secara parsial terhadap minat masyarakat Indonesia untuk berinvestasi melalui reksa dana *online*.
5. Untuk menemukan bukti empiris pengaruh persepsi manfaat penggunaan aplikasi reksa dana *online* secara parsial terhadap minat masyarakat Indonesia untuk berinvestasi melalui reksa dana *online*.
6. Untuk menemukan bukti empiris pengaruh persepsi kemudahan penggunaan aplikasi reksa dana *online* secara parsial terhadap minat masyarakat Indonesia untuk berinvestasi melalui reksa dana *online*.
7. Untuk menemukan bukti empiris pengaruh literasi keuangan, pemahaman investasi, risiko investasi, modal minimal investasi, persepsi manfaat penggunaan aplikasi reksa dana *online*, dan persepsi kemudahan penggunaan aplikasi reksa dana *online* secara simultan terhadap minat masyarakat Indonesia untuk berinvestasi melalui reksa dana *online*.

1.5 Manfaat Penelitian

Penelitian ini dilakukan dengan harapan bisa memberikan manfaat bagi pembaca yang terurai sebagai berikut:

1. Manfaat Teoritis

Penelitian ini diharapkan dapat mengembangkan atau melengkapi dari hasil penelitian sebelumnya. Penelitian ini juga diharapkan dapat memberikan



Hak Cipta :

1. Dilarang mengutip sebagian atau seluruh karya tulis ini tanpa mencantumkan dan menyebutkan sumber :
 - a. Pengutipan hanya untuk kepentingan pendidikan, penelitian , penulisan karya ilmiah, penulisan laporan, penulisan kritik atau tinjauan suatu masalah.
 - b. Pengutipan tidak merugikan kepentingan yang wajar Politeknik Negeri Jakarta
2. Dilarang mengumumkan dan memperbanyak sebagian atau seluruh karya tulis ini dalam bentuk apapun tanpa izin Politeknik Negeri Jakarta

gambaran yang lebih luas tentang apa saja variabel yang dapat mendorong minat investasi di Indonesia karena berbeda dari penelitian yang sebelumnya, responden dalam penelitian ini mencakup masyarakat Indonesia secara umum, tidak terbatas pada mahasiswa atau generasi *millenial* saja.

2. Manfaat Praktikal

a. Bagi Pemerintah

Hasil dalam penelitian ini bisa dijadikan sebagai bahan pertimbangan untuk menentukan kebijakan apa yang diambil selanjutnya dalam rangka peningkatan literasi dan inklusi pasar modal di Indonesia.

b. Bagi Agen Penjual Reksa Dana

Penelitian ini dapat dijadikan sebagai bahan evaluasi untuk dapat terus meningkatkan fasilitas layanan reksa dana *online*.

c. Manfaat Bagi Calon Investor

Dengan adanya penelitian ini diharapkan dapat meningkatkan *awareness* atau kesadaran masyarakat Indonesia untuk berinvestasi, khususnya berinvestasi di reksadana secara *online*. Dengan adanya kesadaran masyarakat Indonesia untuk berinvestasi, maka peneliti berharap agar jumlah investor di Indonesia akan meningkat. Dalam penelitian ini juga memaparkan pengaruh variabel apa saja yang dapat menjadi pendorong minat seseorang untuk berinvestasi. Pengaruh variabel - variabel tersebut nantinya dapat dijadikan referensi bagi beberapa pihak (baik dari pemerintah, APERD, maupun masyarakat) untuk dikembangkan kembali dan dimaksimalkan lagi agar bisa menarik lebih banyak lagi masyarakat untuk berinvestasi.

1.6 Sistematika Penulisan Skripsi

Agar dapat memberikan gambaran pada penyusunan skripsi ini, penulis membagi tulisannya menjadi beberapa bab meliputi:

A. BAB I PENDAHULUAN

Bab ini meliputi latar belakang penelitian, rumusan masalah penelitian, pertanyaan penelitian, tujuan penelitian, manfaat penelitian serta sistematika penulisan skripsi.



Hak Cipta :

1. Dilarang mengutip sebagian atau seluruh karya tulis ini tanpa mencantumkan dan menyebutkan sumber :
 - a. Pengutipan hanya untuk kepentingan pendidikan, penelitian, penulisan karya ilmiah, penulisan laporan, penulisan kritis atau tinjauan suatu masalah.
 - b. Pengutipan tidak merugikan kepentingan yang wajar Politeknik Negeri Jakarta
2. Dilarang mengumumkan dan memperbanyak sebagian atau seluruh karya tulis ini dalam bentuk apapun tanpa izin Politeknik Negeri Jakarta

B. BAB II TINJAUAN PUSTAKA

Bab ini menjelaskan tentang landasan teori yang berisi tentang pengertian investasi, variabel - variabel apa saja yang mempengaruhi minat untuk berinvestasi (literasi keuangan, pemahaman investasi, risiko investasi, modal minimal investasi, persepsi manfaat dan persepsi kemudahan penggunaan aplikasi reksa dana *online*), pengertian reksa dana dan agen penjual reksa dana, penelitian terdahulu, kerangka pemikiran, dan pengembangan hipotesis.

C. BAB III METODE PENELITIAN

Bab ini meliputi jenis penelitian, objek penelitian, metode pengambilan sampel, jenis dan sumber data penelitian, metode pengumpulan data penelitian, variabel penelitian dan definisi operasional serta metode analisis data.

D. BAB IV HASIL PENELITIAN DAN PEMBAHASAN

Bab ini meliputi gambaran umum responden berdasarkan jenis kelamin, usia, jenis pekerjaan, domisili dan jenis *platform* reksa dana *online* yang digunakan, gambaran distribusi item, uji coba instrumen (validitas dan reliabilitas) 26 responden, uji instrumen (validitas dan reliabilitas) 92 responden, uji asumsi klasik (uji normalitas, multikolinieritas, dan heteroskedastisitas), uji regresi linear berganda, hasil uji hipotesis (hasil uji t, uji f dan uji koefisien determinasi) dan pembahasan hasil penelitian.

E. BAB V PENUTUP

Bab ini meliputi kesimpulan dari hasil penelitian yang sudah dianalisis dan memuat saran yang dapat digunakan untuk kepentingan penelitian berikutnya jika diperlukan.

Hak Cipta :

1. Dilarang mengutip sebagian atau seluruh karya tulis ini tanpa mencantumkan dan menyebutkan sumber :
 - a. Pengutipan hanya untuk kepentingan pendidikan, penelitian, penulisan karya ilmiah, penulisan laporan, penulisan kritik atau tinjauan suatu masalah.
 - b. Pengutipan tidak merugikan kepentingan yang wajar Politeknik Negeri Jakarta
2. Dilarang mengumumkannya dan memperbanyak sebagian atau seluruh karya tulis ini dalam bentuk apapun tanpa izin Politeknik Negeri Jakarta

BAB V

PENUTUP

5.1 Kesimpulan

Berdasarkan dari pertanyaan – pertanyaan yang diajukan, analisis data, dan pembahasan yang telah dikemukakan sebelumnya, maka dapat ditarik beberapa kesimpulan yaitu:

1. Hasil uji regresi dalam penelitian ini menunjukkan bahwa variabel literasi keuangan berpengaruh signifikan secara parsial terhadap Minat Masyarakat Indonesia Untuk Berinvestasi di Reksa Dana *Online*. Artinya semakin baik tingkat literasi keuangan seseorang, maka dia akan berkeinginan untuk melakukan investasi.
2. Hasil uji regresi dalam penelitian ini menunjukkan bahwa variabel pemahaman investasi berpengaruh signifikan secara parsial terhadap Minat Masyarakat Indonesia Untuk Berinvestasi di Reksa Dana *Online*. Artinya semakin tinggi pengetahuan atau pemahaman seseorang akan dunia investasi, maka minat orang tersebut untuk melakukan investasi juga meningkat.
3. Hasil uji regresi dalam penelitian ini menunjukkan bahwa variabel risiko investasi tidak berpengaruh signifikan secara parsial terhadap Minat Masyarakat Indonesia Untuk Berinvestasi di Reksa Dana *Online*. Artinya semakin tinggi tingkat risiko dalam berinvestasi, maka orang akan cenderung menghindari investasi tersebut karena takut atau dia sebagai investor pemula. Dalam konteks investasi di reksa dana sebenarnya para investor tidak perlu khawatir akan risiko investasi yang terjadi karena reksa dana sendiri merupakan opsi investasi yang minim risiko.
4. Hasil uji regresi dalam penelitian ini menunjukkan bahwa variabel modal minimal berpengaruh signifikan secara parsial tetapi berkorelasi negatif terhadap Minat Masyarakat Indonesia Untuk Berinvestasi di Reksa Dana *Online*. Artinya semakin tinggi jumlah modal minimal investasi yang dipersyaratkan, maka minat masyarakat untuk berinvestasi akan menurun.

Hak Cipta :

1. Dilarang mengutip sebagian atau seluruh karya tulis ini tanpa mencantumkan dan menyebutkan sumber :
 - a. Pengutipan hanya untuk kepentingan pendidikan, penelitian, penulisan karya ilmiah, penulisan laporan, penulisan kritik atau tinjauan suatu masalah.
 - b. Pengutipan tidak merugikan kepentingan yang wajar Politeknik Negeri Jakarta
2. Dilarang mengumumkan dan memperbanyak sebagian atau seluruh karya tulis ini dalam bentuk apapun tanpa izin Politeknik Negeri Jakarta

Oleh karena itu banyak *platform* reksa dana *online* yang mensyaratkan penyetoran modal minimal investasi yang murah untuk lebih banyak menarik minat masyarakat Indonesia untuk berinvestasi.

5. Hasil uji regresi dalam penelitian ini menunjukkan bahwa variabel Persepsi manfaat penggunaan aplikasi reksa dana *online* berpengaruh signifikan secara parsial terhadap Minat Masyarakat Indonesia Untuk Berinvestasi di Reksa Dana *Online*. Artinya semakin tinggi persepsi manfaat terhadap penggunaan aplikasi reksa dana *online*, maka minat masyarakat untuk berinvestasi di reksa dana tersebut juga akan meningkat.
6. Hasil uji regresi dalam penelitian ini menunjukkan bahwa variabel persepsi kemudahan penggunaan aplikasi reksa dana *online* berpengaruh signifikan secara parsial terhadap Minat Masyarakat Indonesia Untuk Berinvestasi di Reksa Dana *Online*. Artinya semakin tinggi persepsi kemudahan penggunaan aplikasi reksa dana *online*, maka minat masyarakat untuk berinvestasi di reksa dana tersebut juga akan meningkat. Pihak penyedia layanan reksa dana *online* harus bisa memberikan kenyamanan dalam bertransaksi reksa dana serta fitur-fitur yang disediakan juga harus mudah dipahami.
7. Hasil uji regresi dalam penelitian ini menunjukkan bahwa secara simultan variabel literasi keuangan, pemahaman investasi, risiko investasi, modal minimal investasi, persepsi manfaat, dan persepsi kemudahan penggunaan aplikasi reksa dana *online* berpengaruh signifikan terhadap minat masyarakat Indonesia untuk berinvestasi melalui reksa dana *online*. Berdasarkan hasil koefisien determinasi, variabel literasi keuangan, pemahaman investasi, risiko investasi, modal minimal investasi, persepsi manfaat, dan persepsi kemudahan penggunaan aplikasi reksa dana *online* memberikan kontribusi sebesar 41,1% terhadap Minat Masyarakat Indonesia untuk berinvestasi melalui reksa dana *online* sementara sisanya sebesar 58,9% dipengaruhi oleh variabel lain yang tidak diteliti dalam penelitian ini. Hal ini membuktikan bahwa semakin tinggi tingkat literasi keuangan dan pemahaman investasi seseorang, maka memunculkan minat untuk berinvestasi. Minat untuk berinvestasi tersebut juga dapat dipicu oleh



beberapa fitur pada aplikasi reksa dana *online* yang dapat memudahkan untuk bertransaksi serta syarat penyertaan modal minimal yang murah.

5.2 Saran

Berdasarkan kesimpulan dalam penelitian ini, maka saran yang dapat diberikan kepada pihak-pihak yang berkepentingan adalah sebagai berikut :

1. Menurut hasil penelitian semua indikator dari variabel literasi keuangan berpengaruh positif dan signifikan terhadap minat masyarakat indonesia untuk berinvestasi di reksa dana *online*. Pada indikator tentang mengalokasikan sebagian pendapatan ke dalam produk investasi sudah memiliki hasil yang positif dan berpengaruh terhadap minat masyarakat indonesia untuk berinvestasi, namun memiliki nilai yang paling rendah dari pada indikator lainnya. Dengan mengetahui hal ini, sebaiknya pemerintah melalui program “yuk Nabung Saham” dapat lebih mengencarkan lagi kampanye tentang investasi bukan hanya dikalangan mahasiswa atau akademisi saja tetapi di masyarakat luas tanpa memandang perbedaan status sosialnya. Kampanye investasi ini dapat dimasifkan melalui promosi atau iklan di media cetak maupun elektronik serta dapat dilakukan melalui program kerja sama pemerintah (dalam hal ini BEI) dengan RT atau Kelurahan setempat.

Hak Cipta :

1. Dilarang mengutip sebagian atau seluruh karya tulis ini tanpa mencantumkan dan menyebutkan sumber :
 - a. Pengutipan hanya untuk kepentingan pendidikan, penelitian, penulisan karya ilmiah, penulisan laporan, penulisan kritik atau tinjauan suatu masalah.
 - b. Pengutipan tidak merugikan kepentingan yang wajar Politeknik Negeri Jakarta
2. Dilarang mengumumkan dan memperbanyak sebagian atau seluruh karya tulis ini dalam bentuk apapun tanpa izin Politeknik Negeri Jakarta



2. Menurut hasil penelitian semua indikator dari variabel pemahaman investasi berpengaruh positif dan signifikan terhadap minat masyarakat Indonesia untuk berinvestasi di reksa dana *online*. Hasil dari semua indikator dalam variabel ini pun juga cukup seragam. Pada indikator yang memiliki nilai terendah yaitu tentang pemahaman jenis reksa dana beserta tingkat risikonya. Oleh karena itu, diharapkan bagi para APERD (Agen Penjual Reksa Dana) untuk dapat terus mengedukasi para nasabahnya tentang karakteristik produk-produk reksa dana yang akan dijual.
3. Menurut hasil penelitian semua indikator dari variabel risiko investasi tidak berpengaruh terhadap minat masyarakat Indonesia untuk berinvestasi di reksa dana *online*. Hal ini menunjukkan bahwa banyak masyarakat Indonesia yang masih khawatir akan terjadinya kerugian dalam berinvestasi. Pihak-pihak yang terkait dengan dunia investasi (seperti BEI, APERD, dll) harus mampu memberikan pemahaman kepada masyarakat tentang pola untung-rugi dalam berinvestasi sehingga masyarakat tidak perlu khawatir lagi atau takut akan risiko investasi.
4. Menurut hasil penelitian semua indikator dari variabel modal minimal berpengaruh negatif dan signifikan terhadap minat masyarakat Indonesia untuk berinvestasi di reksa dana *online*. Ini artinya bahwa masyarakat Indonesia lebih tertarik dalam berinvestasi dengan modal yang minim. Oleh karena itu pihak APERD (Agen Penjual Reksa Dana) dapat menjadikan modal minimal investasi sebagai bentuk strategi *marketing* bagi perusahaan untuk dapat menarik lebih banyak lagi minat calon investor, tentunya dengan persyaratan modal minimal investasi yang murah.
5. Menurut hasil penelitian semua indikator dari variabel persepsi manfaat penggunaan aplikasi reksa dana *online* berpengaruh positif dan signifikan terhadap minat masyarakat Indonesia untuk berinvestasi di reksa dana *online*. Semua indikator dalam variabel ini juga memiliki nilai yang seragam dan cukup tinggi jika dibandingkan dengan variabel lain. Poin penilaian tertinggi terdapat pada indikator yang menyatakan bahwa berinvestasi di reksa dana *online* dapat menghemat waktu. Hal ini perlu disadari bagi para APERD yang transaksi reksa dananya masih konvensional agar dapat

Hak Cipta :

1. Dilarang mengutip sebagian atau seluruh karya tulis ini tanpa mencantumkan dan menyebutkan sumber :
 - a. Pengutipan hanya untuk kepentingan pendidikan, penelitian, penulisan karya ilmiah, penulisan laporan, penulisan kritik atau tinjauan suatu masalah.
 - b. Pengutipan tidak merugikan kepentingan yang wajar Politeknik Negeri Jakarta
2. Dilarang mengumumkannya dan memperbanyak sebagian atau seluruh karya tulis ini dalam bentuk apapun tanpa izin Politeknik Negeri Jakarta



Hak Cipta :

1. Dilarang mengutip sebagian atau seluruh karya tulis ini tanpa mencantumkan dan menyebutkan sumber :
 - a. Pengutipan hanya untuk kepentingan pendidikan, penelitian, penulisan karya ilmiah, penulisan laporan, penulisan kritik atau tinjauan suatu masalah.
 - b. Pengutipan tidak merugikan kepentingan yang wajar Politeknik Negeri Jakarta
2. Dilarang mengumumkannya dan memperbanyak sebagian atau seluruh karya tulis ini dalam bentuk apapun tanpa izin Politeknik Negeri Jakarta

beralih untuk menggunakan teknologi agar transaksi dalam reksa dana bisa dilakukan secara *online*. Hasil dari penelitian dalam variabel ini menunjukkan ketertarikan para investor di Indonesia akan transaksi investasi yang efisien dan efektif.

6. Menurut hasil penelitian semua indikator dari variabel persepsi kemudahan penggunaan aplikasi reksa dana *online* penggunaan berpengaruh positif dan signifikan terhadap minat masyarakat Indonesia untuk berinvestasi di reksa dana *online*. Semua indikator dalam variabel ini juga memiliki nilai yang seragam dan cukup tinggi jika dibandingkan dengan variabel lain. Pada indikator tentang informasi yang diberikan pada *platform* reksa dana *online* memiliki nilai yang paling rendah jika dibandingkan dengan variabel lain. Oleh karena itu sebaiknya para APERD dapat memberikan beberapa informasi-informasi terkait reksa dana baik itu tentang produk, jenis, risiko, dan cara analisisnya secara jelas dan menarik sehingga lebih mudah untuk dipahami oleh masyarakat.
7. Menurut hasil penelitian semua indikator dari variabel minat investasi berpengaruh positif dan signifikan terhadap minat masyarakat Indonesia untuk berinvestasi di reksa dana *online*. Pada indikator tentang promosi dan *cashback* yang diberikan oleh *platform* reksa dana *online* memperoleh nilai tertinggi jika dibandingkan dengan indikator lain. Hal ini menunjukkan bahwa karakteristik pasar di Indonesia cenderung berminat untuk melakukan transaksi pembelian jika diberikan promosi dan *cashback* dalam pembelian tersebut. Oleh karena itu, *platform* reksa dana *online* yang sering memberikan promo dan *cashback* bagi para nasabahnya akan cenderung bisa mempertahankan nasabahnya dari kompetitor lain dan juga bahkan bisa menarik lebih banyak calon nasabah/investor baru.
8. Saran untuk penelitian selanjutnya:
 - 1) Dalam penggunaan teori penerimaan teknologinya sebaiknya digunakan teori yang *ter-update* karena dalam penelitian ini menggunakan teori TAM.
 - 2) Pertanyaan-pertanyaan didalam kuesioner sebaiknya bisa lebih dikembangkan lagi, sehingga dapat lebih mendukung hasil

penelitian. Pertanyaan-pertanyaan tersebut seperti, frekuensi penggunaan aplikasi reksa dana *online*, tingkat pendidikan responden serta berapa penghasilan atau pendapatan perbulan responden.

- 3) Untuk wilayah domisili responden juga bisa diperinci lagi jangkauannya sehingga tidak hanya Jawa dan luar Pulau Jawa saja, melainkan setiap provinsi yang ada di Indonesia. Hal ini dikarenakan setiap provinsi memiliki karakteristik demografi yang berbeda-beda.



© Hak Cipta milik Politeknik Negeri Jakarta

Hak Cipta :

1. Dilarang mengutip sebagian atau seluruh karya tulis ini tanpa mencantumkan dan menyebutkan sumber :
 - a. Pengutipan hanya untuk kepentingan pendidikan, penelitian, penulisan karya ilmiah, penulisan laporan, penulisan kritik atau tinjauan suatu masalah.
 - b. Pengutipan tidak merugikan kepentingan yang wajar Politeknik Negeri Jakarta
2. Dilarang mengumumkan dan memperbanyak sebagian atau seluruh karya tulis ini dalam bentuk apapun tanpa izin Politeknik Negeri Jakarta





DAFTAR PUSTAKA

- Ademola, S. A., Musa, A. S., & Innocent, I. O. (2019). Moderating effect of risk perception on financial knowledge, literacy and investment decision. *American International Journal of Economics and Finance Research*, 1(1), 34-44.
- Adhianto. (2020). Investasi Reksa Dana Sebagai Alternatif Investasi Bagi Investor Pemula. *Jurnal E-Bis (Ekonomi-Bisnis)*, 4(1), 32-44.
- Aini, N., Maslichah, & Junaidi. (2019). Pengaruh Pengetahuan Dan Pemahaman Investasi, Modal Minimum Investasi, Return, Risiko Dan Motivasi Investasi Terhadap Minat Mahasiswa Berinvestasi Di pasar Modal (Studi pada Mahasiswa Fakultas Ekonomi Dan Bisnis Kota Malang). *Jurnal Ilmiah Riset Akuntansi*, 8(05).
- Anonim. (2020, 10 22). *Jumlah Investor Pasar Modal Di Indonesia*. Retrieved 08 20, 2021, from kompas.com: <https://money.kompas.com/read/2020/10/22/103000226/jumlah-investor-pasar-modal-indonesia-masih-tertinggal-dari-singapura-dan>
- Arifin, & Johar. (2017). SPSS 24 untuk Penelitian dan Skripsi.
- Arti Kata Minat. (n.d.). Retrieved Juni 8, 2021, from Kamus Besar Bahasa Indonesia: Arti kata minat - Kamus Besar Bahasa Indonesia (KBBI) Online
- Arti Kata Reliabilitas. (n.d.). Retrieved Juni 25, 2021, from Kamus Besar Bahasa Indonesia: <https://kbbi.web.id/reliabilitas>
- Binus.Ac.Id. (2016, Desember 13). Retrieved Juni 8, 2021, from PENGGUNAAN TAM UNTUK KEPERLUAN PENELITIAN: PENGGUNAAN TAM (TECHNOLOGY ACCEPTANCE MODEL) UNTUK KEPERLUAN PENELITIAN (binus.ac.id)
- Coskuner, & Selda. (2016). Understanding Factors Affecting Financial satisfaction. The Influence of Financial Behavior, Financial Knowledge and Demographics. *Imperial Journal of Interdisciplinary Research (IJIR)*, 2(5), 377-385.
- Darmawan, A., Kurnia, K., & Rejeki, S. (2019). Pengetahuan Investasi, Motivasi Investasi, Literasi Keuangan Dan Lingkungan Keluarga Pengaruhnya Terhadap Minat Investasi Di Pasar Modal. *Jurnal Ilmiah Akuntansi Dan Keuangan*, 8(2), 44-56.
- Ghozali, & I. (2016). Aplikasi Analisis Multivariate Dengan Program IBM SPSS 23.
- Ghozali, & Imam. (2018). Aplikasi Analisis Multivariate dengan Program IBM SPSS 25.
- Hermawati, N., Rizal, N., & Mudhofar, M. (2018, August). Analisis Faktor-Faktor Yang Mempengaruhi Minat Mahasiswa Untuk Berinvestasi Di Pasar Modal. In *Proceedings Progress Conference*, 1(1), 850-860.
- <https://reksadana.ojk.go.id/>. (2016). Retrieved Juni 25, 2021, from OJK: Portal Transaksi Online :: OJK Investasi ::
- IDX - Yuk Nabung Saham. (2017). Retrieved April 19, 2021, from Yuk nabung saham: <http://yuknabungsaham.idx.co.id/>

Hak Cipta :

1. Dilarang mengutip sebagian atau seluruh karya tulis ini tanpa mencantumkan dan menyebutkan sumber :
 - a. Pengutipan hanya untuk kepentingan pendidikan, penelitian, penulisan karya ilmiah, penulisan laporan, penulisan kritik atau tinjauan suatu masalah.
 - b. Pengutipan tidak merugikan kepentingan yang wajar Politeknik Negeri Jakarta
2. Dilarang mengumumkannya dan memperbanyak sebagian atau seluruh karya tulis ini dalam bentuk apapun tanpa izin Politeknik Negeri Jakarta



Hak Cipta :

1. Dilarang mengutip sebagian atau seluruh karya tulis ini tanpa mencantumkan dan menyebutkan sumber :
 - a. Pengutipan hanya untuk kepentingan pendidikan, penelitian, penulisan karya ilmiah, penulisan laporan, penulisan kritik atau tinjauan suatu masalah.
 - b. Pengutipan tidak merugikan kepentingan yang wajar Politeknik Negeri Jakarta
2. Dilarang mengemukakan dan memperbanyak sebagian atau seluruh karya tulis ini dalam bentuk apapun tanpa izin Politeknik Negeri Jakarta

- Imawati, I., Susilaningsih, & Ivada, E. (2013). Pengaruh Financial Literacy terhadap Perilaku Konsumtif Remaja Pada Program IPS SMA Negeri 1 Surakarta Tahun Ajaran 2012/ 2013. *Jurnal Pendidikan Ekonomi*, 2(1), 48-58.
- Indonesia, K. B. (n.d.). *Pengertian Reliabilitas*. Retrieved Juni 25, 2021, from <https://kbbi.web.id/reliabilitas>
- Juliandi, A., & Manurung, S. (2018). Metodologi Penelitian Bisnis, Konsep dan Aplikasi: Sukses Menulis Skripsi & Tesis Mandiri.
- Kusmawati. (2011). Pengaruh Motivasi Terhadap Minat Berinvestasi Di Pasar. *Jurnal Ekonomi dan Informasi Akuntansi*, 1(2).
- Latifah, S. (2019). Pengaruh Pengetahuan, Modal Minimal dan Motivasi Investasi Terhadap Minat Mahasiswa Untuk Berinvestasi di Pasar Modal Syariah (Studi Pada Galeri Investasi Syari'ah Ump).
- Listiawati, R., Vidyasari, R., Novitasari, & Frianto. (2020). ANALISIS PENGARUH DAYA TARIK PROMOSI, PERSEPSI KEMUDAHAN, PERSEPSI MANFAAT, PERSEPSI KEAMANAN TERHADAP MINAT PENGGUNAAN ULANG E-WALLET SELAMA PANDEMI COVID-19 (STUDI KASUS DI 5 KOTA TERDAMPAK COVID-19 DI INDONESIA). 28.
- Litbang Kemendikbud . (2012). Survei Internasional PISA. Retrieved from http://litbang.kemdikbud.go.id/index.php/survei-internasionalpisa/tentang_pisa
- Merawati, Komang, L., & Putra, I. P. (2015). Kemampuan Pelatihan Pasar Modal Memoderasi Pengaruh Pengetahuan Investasi Dan Penghasilan Pada Minat Berinvestasi Mahasiswa. *Jurnal Ilmiah Akuntansi dan Bisnis*, 10(2), 2303-1018.
- Merdeka.com. (2020, Agustus). *OJK Ungkap Penyebab Tingkat Literasi Keuangan Indonesia Rendah*. Retrieved April 27, 2021, from Merdeka.com: OJK Ungkap Penyebab Tingkat Literasi Keuangan Indonesia Rendah | merdeka.com
- Nurul, H. (2021, 04 14). *Cara Kerja Reksadana, Simulasi, dan Kelebihan-Kekurangannya*. Retrieved 08 20, 2021, from lifepal.co.id: <https://lifepal.co.id/media/untuk-pemula-begini-lah-cara-kerja-investasi-reksa-dana-dan-simulasinya-secara-sederhana/>
- Nururrokhmah, D. U. (2020). Analisis Faktor-Faktor yang Mempengaruhi Minat Mahasiswa Berinvestasi Melalui Reksa Dana Online yang Terdaftar di Otoritas Jasa Keuangan Tahun 2019 (Studi Kasus Pada Mahasiswa di Yogyakarta).
- Pajar, Chaerul, R., & Pustikaningsih, A. (2017). Pengaruh Motivasi Investasi Dan Pengetahuan Investasi Terhadap Minat Investasi Di Pasar Modal Pada Mahasiswa FE UNY. *Jurnal Profita*, 1(1).
- Pradnyani, N. D., & Pramitari, I. G. (2019). Fasilitas Online Trading dan Modal Minimal Investasi pada Minat Investasi Mahasiswa. *Jurnal Bisnis dan Kewirausahaan*, 15(3), 168-174.
- Priyatno, D. (2013). Mandiri belajar SPSS.
- Purwanti, D., & Sawitri, P. (2011). Dampak rasio keuangan terhadap kebijakan deviden. *Jurnal Bisnis Dan Manajemen (BISMA)*, 3(2), 125-134.
- Samsul, M. (2006). Pasar Modal dan Manajemen Portofolio.



© Hak Cipta milik Politeknik Negeri Jakarta

Hak Cipta :

1. Dilarang mengutip sebagian atau seluruh karya tulis ini tanpa mencantumkan dan menyebutkan sumber :
 - a. Pengutipan hanya untuk kepentingan pendidikan, penelitian, penulisan karya ilmiah, penulisan laporan, penulisan kritik atau tinjauan suatu masalah.
 - b. Pengutipan tidak merugikan kepentingan yang wajar Politeknik Negeri Jakarta
2. Dilarang menggunakan dan memperbanyak sebagian atau seluruh karya tulis ini dalam bentuk apapun tanpa izin Politeknik Negeri Jakarta

- Santoso, B. (2012). Pengaruh perceived usefulness, perceived ease of use, dan perceived enjoyment terhadap penerimaan teknologi informasi (Studi Empiris di Kabupaten Sragen). *Jurnal Studi Akuntansi Indonesia*, Jurnal Studi Akuntansi Indonesia, .
- Shomad, & Cesario, A. (2013). Pengaruh Kepercayaan, Persepsi Kegunaan, Persepsi Kemudahan dan Persepsi Risiko Terhadap Perilaku E-Commerce. *Jurnal Ilmiah Mahasiswa FEB Universitas Brawijaya*, 1(2).
- Situmorang, S. H., Muda, I., Doli, M., & Fadli, F. (2012). Analisis data untuk riset manajemen dan bisnis.
- Siyoto, S., & Sodik, M. A. (2015). Dasar metodologi penelitian.
- Slameto. (2010). Belajar dan Faktor yang mempengaruhinya.
- Sugiarto. (2017). Metodologi Penelitian Bisnis.
- Sugiyono. (2017). Metode Penelitian Kuantitatif, Kualitatif, dan R&D.
- Utami, D. N. (2020, Desember 23). *Jumlah Investor di Akhir 2020 Hampir Sentuh 4 Juta Investor*. Retrieved April 27, 2021, from Market Bisnis: Jumlah Investor di Akhir 2020 Hampir Sentuh 4 Juta Investor - Market Bisnis.com
- Widiyanto, I. (2008). *Pointers: Metodologi Penelitian*.
- Wulandari, Ayu, P., Sinarwati, Kadek, N., Purnamawati, & Ayu, I. G. (2017). Pengaruh Manfaat, Fasilitas, Persepsi Kemudahan, Modal, Return, Dan Persepsi Risiko Terhadap Minat Mahasiswa Untuk Berinvestasi Secara Online (Studi Pada Mahasiswa Jurusan Akuntansi Program S1 Universitas Pendidikan Ganesha). *Jurnal Akuntansi Program S1 Universitas Pendidikan Ganesha*.
- Yusuf, M. (2019). Pengaruh Kemajuan Teknologi dan Pengetahuan terhadap Minat Generasi Milenial dalam Berinvestasi di Pasar Modal. *Jurnal Dinamika Manajemen Dan Bisnis*, 2(2), 86-94.

POLITEKNIK
NEGERI
JAKARTA



© Hak Cipta milik Politeknik Negeri Jakarta

LAMPIRAN

- Hak Cipta :**
1. Dilarang mengutip sebagian atau seluruh karya tulis ini tanpa mencantumkan dan menyebutkan sumber :
 - a. Pengutipan hanya untuk kepentingan pendidikan, penelitian, penulisan karya ilmiah, penulisan laporan, penulisan kritik atau tinjauan suatu masalah.
 - b. Pengutipan tidak merugikan kepentingan yang wajar Politeknik Negeri Jakarta
 2. Dilarang mengumumkan dan memperbanyak sebagian atau seluruh karya tulis ini dalam bentuk apapun tanpa izin Politeknik Negeri Jakarta



Hak Cipta :

1. Dilarang mengutip sebagian atau seluruh karya tulis ini tanpa mencantumkan dan menyebutkan sumber :
 - a. Pengutipan hanya untuk kepentingan pendidikan, penelitian, penulisan karya ilmiah, penulisan laporan, penulisan kritik atau tinjauan suatu masalah.
 - b. Pengutipan tidak merugikan kepentingan yang wajar Politeknik Negeri Jakarta
2. Dilarang mengumumkannya dan memperbanyak sebagian atau seluruh karya tulis ini dalam bentuk apapun tanpa izin Politeknik Negeri Jakarta

Lampiran 1 Kuesioner Penelitian

KUESIONER PENELITIAN

Assalamu'alaikum Warahmatullahi Wabarakatuh, Salam Sejahtera bagi kita semua, Shalom, Om Swastyastu, Namu Buddhaya, dan Salam Kebajikan.

Bapak/ Ibu/ Saudara/i yang terhormat,

Perkenalkan saya Aliyah. Saya adalah mahasiswa jurusan Akuntansi Program Studi D4 Keuangan dan Perbankan Politeknik Negeri Jakarta (PNJ). Saat ini saya sedang menyelesaikan skripsi dengan penelitian yang berjudul “**Analisis Pengaruh Variabel yang Mendorong Minat Masyarakat Indonesia Berinvestasi Melalui Reksa Dana Online**”.

Saya mohon kesediaan Bapak/Ibu/Saudara/i untuk dapat meluangkan waktu dan mengisi kuesioner ini dengan lengkap dan benar berdasarkan minat Bapak/Ibu/Saudara/I untuk berinvestasi pada reksa dana *online* (Ajaib, Bareksa, Bibit, Ipot Go, MNC Duit, Tanam Duit, Tokopedia reksa dana, dll). Saya juga mengharapkan agar tidak ada jawaban yang dikosongkan, karena setiap jawaban akan sangat berguna dalam penelitian ini. Jawaban yang Bapak/Ibu/Saudara/I berikan akan dijaga kerahasiaannya dan hanya akan digunakan semata-mata untuk kepentingan akademis, tidak untuk kepentingan lainnya.

Atas bantuan dan partisipasinya dalam pengisian kuesioner ini, saya ucapkan terima kasih.

Hormat Saya,
Penulis

Aliyah



BAGIAN 1 (IDENTITAS RESPONDEN)

1. Jenis Kelamin

- Laki-Laki
 Perempuan

2.Usia

- 17 – 20 tahun
 21 – 25 tahun
 26 – 30 tahun
 31 – 35 tahun
 >35 tahun

3. Jenis Pekerjaan

- Pelajar/Mahasiswa
 ABRI/POLRI/PNS
 Wiraswasta
 Ibu Rumah Tangga
 Karyawan Swasta
 Lainnya

4. Domisili :

- Pulau Jawa Luar Pulau Jawa

5. Apa platform reksa dana *online* anda gunakan:

- Hak Cipta :**
1. Dilarang mengutip sebagian atau seluruh karya tulis ini tanpa mencantumkan dan menyebutkan sumber :
 - a. Pengutipan hanya untuk kepentingan pendidikan, penelitian , penulisan karya ilmiah, penulisan laporan, penulisan kritik atau tinjauan satu masalah.
 - b. Pengutipan tidak merugikan kepentingan yang wajar Politeknik Negeri Jakarta
 2. Dilarang mengumunkan dan memperbanyak sebagian atau seluruh karya tulis ini dalam bentuk apapun tanpa izin Politeknik Negeri Jakarta



Hak Cipta :

1. Dilarang mengutip sebagian atau seluruh karya tulis ini tanpa mencantumkan dan menyebutkan sumber :
 - a. Pengutipan hanya untuk kepentingan pendidikan, penelitian, penulisan karya ilmiah, penulisan laporan, penulisan kritik atau tinjauan suatu masalah.
 - b. Pengutipan tidak merugikan kepentingan yang wajar Politeknik Negeri Jakarta
2. Dilarang mengumumkan dan memperbanyak sebagian atau seluruh karya tulis ini dalam bentuk apapun tanpa izin Politeknik Negeri Jakarta

(Lanjutan)

BAGIAN 2 (PERNYATAAN PENELITIAN)

Petunjuk umum pengisian kuesioner:

Berilah respon terhadap pernyataan dalam tabel dengan memberikan tanda checklist (✓) pada kolom yang sesuai dengan pendapat saudara/i mengenai pernyataan tersebut. Skala respon adalah sebagai berikut:

- SS** : Sangat Setuju
- S** : Setuju
- R** : Ragu-Ragu
- TS** : Tidak Setuju
- STS** : Sangat Tidak Setuju

1. Pernyataan untuk literasi keuangan

NO	Pertanyaan	SS	S	R	TS	STS
1	Uang dan Transaksi					
	Saya lebih memilih untuk menyimpan uang di bank agar lebih aman dan lebih mudah dalam bertransaksi					
2	Uang dan Transaksi					
	Saya senang bertransaksi dengan <i>Cashless money</i> (Debit Card/Credit Card/Kartu Flash) karena lebih efisien dan efektif					
3	Uang dan Transaksi					
	Penggunaan <i>Mobile Banking/Internet Banking</i> sangat memudahkan saya untuk bertransaksi kapanpun dan dimanapun					



Hak Cipta :

1. Dilarang mengutip sebagian atau seluruh karya tulis ini tanpa mencantumkan dan menyebutkan sumber :
 - a. Pengutipan hanya untuk kepentingan pendidikan, penelitian, penulisan karya ilmiah, penulisan laporan, penulisan kritik atau tinjauan suatu masalah.
 - b. Pengutipan tidak merugikan kepentingan yang wajar Politeknik Negeri Jakarta
2. Dilarang mengumumkannya dan memperbanyak sebagian atau seluruh karya tulis ini dalam bentuk apapun tanpa izin Politeknik Negeri Jakarta

	Perencanaan & Pengelolaan keuangan					
4	Saya mengalokasikan sebagian pendapatan saya ke dalam produk investasi (deposito/emas/tanah&bangunan/saham/reksa dana/obligasi/dsb)					

2. Pernyataan untuk pemahaman investasi

NO	Pertanyaan	SS	S	R	TS	STS
1	Pemahaman tentang kondisi berinvestasi					
	Pengetahuan dasar tentang investasi, seperti apa, bagaimana, dan apa saja produk dalam investasi itu penting dikuasai sebelum kita mulai berinvestasi					
2	Pemahaman tentang kondisi berinvestasi					
	Pelatihan, seminar, komunitas, video tutorial buku tentang investasi sangat berguna bagi saya untuk menambah pengetahuan berinvestasi di reksa dana					
3	Tingkat risiko					
	Saya memahami berbagai jenis reksa dana beserta tingkat risikonya					
4	Pemahaman tentang kondisi berinvestasi					
	Sebelum berinvestasi di reksa dana <i>online</i> , saya harus mengetahui produk-produk investasi yang di tawarkan					



3. Pernyataan untuk risiko investasi

NO	Pertanyaan	SS	S	R	TS	STS
1	Adanya risiko tertentu					
	Saya memilih berinvestasi di reksa dana <i>online</i> karena risikonya lebih rendah dibandingkan dengan instrumen investasi lain, seperti saham					
2	Mengalami Kerugian					
	Saya khawatir apabila manajer investasi yang bekerja di reksa dana <i>online</i> tersebut tidak menjalankan tugasnya dengan baik sehingga menyebabkan saya mengalami kerugian					
3	Keputusan investasi berisiko					
	Saya berinvestasi di berbagai jenis reksa dana untuk meminimalisir risiko kerugian yang terjadi					
4	Tidak menjamin terpenuhinya kebutuhan					
	Saya khawatir jika keuntungan yang diperoleh dari investasi di reksa dana <i>online</i> tidak sesuai dengan yang saya harapkan.					

4. Pernyataan untuk modal minimal

NO	Pertanyaan	SS	S	R	TS	STS
1	Penetapan modal awal					
	Dengan reksa dana <i>online</i> , saya tetap bisa berinvestasi dengan modal yang minim					
2	Modal minimal investasi terjangkau					
	Jumlah setoran awal yang dipersyaratkan pada platform reksa dana <i>online</i> sangat murah dan terjangkau					

Hak Cipta :

1. Dilarang mengutip sebagian atau seluruh karya tulis ini tanpa mencantumkan dan menyebutkan sumber :
 - a. Pengutipan hanya untuk kepentingan pendidikan, penelitian, penulisan karya ilmiah, penulisan laporan, penulisan kritik atau tinjauan suatu masalah.
 - b. Pengutipan tidak merugikan kepentingan yang wajar Politeknik Negeri Jakarta
2. Dilarang mengumumkan dan memperbanyak sebagian atau seluruh karya tulis ini dalam bentuk apapun tanpa izin Politeknik Negeri Jakarta



Hak Cipta :

1. Dilarang mengutip sebagian atau seluruh karya tulis ini tanpa mencantumkan dan menyebutkan sumber :
 - a. Pengutipan hanya untuk kepentingan pendidikan, penelitian, penulisan karya ilmiah, penulisan laporan, penulisan kritik atau tinjauan suatu masalah.
 - b. Pengutipan tidak merugikan kepentingan yang wajar Politeknik Negeri Jakarta
2. Dilarang mengumumkannya dan memperbanyak sebagian atau seluruh karya tulis ini dalam bentuk apapun tanpa izin Politeknik Negeri Jakarta

3	Pembelian minimal					
	Dengan dana yang terbatas saya bisa melakukan diversifikasi portofolio investasi					

5. Pernyataan untuk persepsi manfaat

NO	Pertanyaan	SS	S	R	TS	STS
1	Penggunaan sistem bermanfaat bagi individu					
	Saya meyakini bahwa dengan berinvestasi di reksa dana online akan memberikan manfaat dimasa yang akan datang.					
2	Penggunaan sistem mampu menambah tingkat produktivitas individu					
	Berinvestasi di reksa dana <i>online</i> dapat menghemat waktu saya untuk berinvestasi					
3	Penggunaan sistem mampu meningkatkan efektivitas kinerja individu					
	Alur pembelian dan penjualan reksa dana yang ditawarkan di reksa dana <i>online</i> sangat efisien dan efektif					

6. Pernyataan untuk persepsi kemudahan

NO	Pertanyaan	SS	S	R	TS	STS
1	Situs yang jelas dan dapat dimengerti					
	Informasi yang diberikan di platform reksa dana <i>online</i> sangat memudahkan saya untuk memahami reksa dana					



Hak Cipta :

1. Dilarang mengutip sebagian atau seluruh karya tulis ini tanpa mencantumkan dan menyebutkan sumber :
 - a. Pengutipan hanya untuk kepentingan pendidikan, penelitian, penulisan karya ilmiah, penulisan laporan, penulisan kritik atau tinjauan suatu masalah.
 - b. Pengutipan tidak merugikan kepentingan yang wajar Politeknik Negeri Jakarta
2. Dilarang mengumumkannya dan memperbanyak sebagian atau seluruh karya tulis ini dalam bentuk apapun tanpa izin Politeknik Negeri Jakarta

2	Mudah untuk menemukan informasi yang dibuuhkan dan mudah untuk digunakan					
	Saya dapat menganalisis dan membandingkan produk dan jenis investasi reksa dana yang ditawarkan dengan mudah					
3	Tidak memerlukan usaha yang berlebihan					
	Saya tidak mengalami kesulitan ketika berinvestasi di reksa dana <i>online</i>					

7. Pernyataan untuk minat investasi

NO	Pertanyaan	SS	S	R	TS	STS
1	Ketertarikan					
	Saya tertarik berinvestasi di reksa dana <i>online</i> karena informasi-informasi dan <i>review</i> penggunaan reksa dana <i>online</i> di sosial media yang menarik					
2	Minat					
	Informasi dan promo-promo serta <i>cashback</i> yang ditawarkan oleh penyedia layanan reksa dana <i>online</i> membuat saya semakin berminat untuk berinvestasi di reksa dana <i>online</i>					
3	Keyakinan					
	Sebelum berinvestasi di reksa dana <i>online</i> , saya mencari tau terlebih dahulu terkait jenis reksa dana yang akan saya ambil					

1. Variabel Literasi Keuangan

No.	X1.1	X1.2	X1.3	X1.4	Total X1
1	4	4	4	5	17
2	5	4	5	4	18
3	5	4	4	4	17
4	2	4	5	5	16
5	5	5	5	4	19
6	4	4	5	4	17
7	4	4	5	4	17
8	4	5	5	5	19
9	4	5	5	4	18
10	4	4	5	4	17
11	4	4	5	5	18
12	2	3	5	5	15
13	5	5	5	5	20
14	1	5	5	5	16
15	5	5	5	4	19
16	3	4	5	4	16
17	4	4	4	4	16
18	5	5	5	5	20
19	2	4	4	5	15
20	2	4	5	4	15
21	3	3	4	2	12
22	4	5	5	5	19
23	4	4	4	4	16
24	5	4	5	4	17
25	5	4	5	4	18
26	2	4	5	4	17
27	4	2	1	4	11
28	4	5	5	5	19
29	5	4	4	4	16
30	4	4	4	4	14
31	4	4	5	4	17
32	4	4	5	4	17
33	4	4	5	5	16
34	2	5	5	4	19
35	4	5	5	5	20
36	4	3	5	4	16
37	2	4	5	4	17
38	5	5	5	4	18
39	5	5	5	5	20
40	4	4	5	4	17
41	4	4	5	4	17
42	4	5	5	3	17

Hak Cipta :

1. Dilarang mengutip sebagian atau seluruh karya tulis ini tanpa mencantumkan dan menyebutkan sumber :
 - a. Pengutipan hanya untuk kepentingan pendidikan, penelitian, penerbitan karya ilmiah, penerbitan laporan, penerbitan kritis atau tinjauan suatu masalah.
 - b. Pengutipan tidak merugikan kepentingan yang wajar Politeknik Negeri Jakarta
2. Dilarang mengumumkan dan memperbanyak sebagian atau seluruh karya tulis ini dalam bentuk apapun tanpa izin Politeknik Negeri Jakarta



© Hak Cipta milik Politeknik Negeri Jakarta

Hak Cipta :

1. Dilarang mengutip sebagian atau seluruh karya tulis ini tanpa mencantumkan dan menyebutkan sumber :
 - a. Pengutipan hanya untuk kepentingan pendidikan, penelitian, penulisan karya ilmiah, penulisan laporan, penulisan kritik atau tinjauan suatu masalah.
 - b. Pengutipan tidak merugikan kepentingan yang wajar Politeknik Negeri Jakarta
2. Dilarang mengemukakan dan memperbanyak sebagian atau seluruh karya tulis ini dalam bentuk apapun tanpa izin Politeknik Negeri Jakarta

43	5	5	5	5	19
44	4	4	4	4	16
45	4	2	3	4	13
46	4	4	5	4	17
47	4	3	5	5	17
48	4	4	4	3	15
49	4	4	4	4	16
50	4	5	5	5	17
51	4	4	5	4	17
52	4	5	5	5	20
53	4	5	5	4	19
54	2	5	5	5	19
55	4	4	5	4	17
56	5	4	5	4	17
57	5	5	5	5	20
58	4	5	5	3	18
59	4	5	5	5	20
60	4	4	5	4	17
61	5	4	5	4	17
62	5	5	5	3	17
63	5	4	5	4	18
64	4	4	5	5	17
65	4	2	5	4	15
66	4	5	5	5	19
67	5	5	5	5	18
68	3	4	3	4	14
69	4	4	5	5	18
70	4	4	4	4	16
71	3	3	5	4	16
72	3	5	5	4	17
73	4	5	4	5	18
74	4	5	5	4	18
75	4	5	4	4	18
76	3	4	4	4	16
77	4	5	5	5	20
78	4	4	4	4	17
79	5	4	4	4	16
80	4	4	5	4	17
81	5	4	5	4	17
82	5	5	5	4	18
83	4	5	5	5	20
84	4	4	5	3	16
85	4	5	5	5	16
86	4	5	5	5	18
87	5	4	5	4	18
88	4	5	5	4	19



Hak Cipta :

1. Dilarang mengutip sebagian atau seluruh karya tulis ini tanpa mencantumkan dan menyebutkan sumber :
 - a. Pengutipan hanya untuk kepentingan pendidikan, penelitian, penulisan karya ilmiah, penulisan laporan, penulisan kritik atau tinjauan suatu masalah.
 - b. Pengutipan tidak merugikan kepentingan yang wajar Politeknik Negeri Jakarta
2. Dilarang mengemukakan dan memperbanyak sebagian atau seluruh karya tulis ini dalam bentuk apapun tanpa izin Politeknik Negeri Jakarta

89	1	3	5	4	16
90	3	4	5	4	17
91	5	3	5	5	17
92	5	4	4	4	16

2. Variabel Pemahaman Investasi

No.	X2.1	X2.2	X2.3	X2.4	Total X2
1	5	5	4	4	18
2	5	5	3	4	17
3	5	4	4	4	17
4	5	5	5	5	20
5	5	4	4	5	18
6	3	4	4	4	15
7	5	5	4	5	19
8	4	4	3	5	16
9	4	4	4	4	16
10	5	4	4	4	17
11	5	5	4	5	19
12	5	4	5	5	19
13	5	5	4	4	18
14	5	5	5	5	20
15	4	3	4	4	15
16	5	5	3	5	18
17	4	5	4	5	18
18	5	5	4	5	19
19	5	4	3	5	17
20	5	4	4	5	18
21	5	5	4	5	19
22	5	5	3	4	17
23	4	3	3	4	14
24	5	5	3	5	18
25	5	4	3	4	16
26	5	4	4	5	18
27	5	4	5	4	18
28	5	5	5	5	20
29	5	4	3	5	17
30	4	4	4	4	16
31	5	4	4	5	18
32	4	5	3	5	17
33	5	5	5	5	20
34	4	5	4	4	17
35	5	5	5	5	20
36	5	4	5	5	19
37	5	5	3	4	17
38	4	4	5	4	17



© Hak Cipta milik Politeknik Negeri Jakarta

Hak Cipta :

1. Dilarang mengutip sebagian atau seluruh karya tulis ini tanpa mencantumkan dan menyebutkan sumber :
 - a. Pengutipan hanya untuk kepentingan pendidikan, penelitian, penulisan karya ilmiah, penulisan laporan, penulisan kritik atau tinjauan suatu masalah.
 - b. Pengutipan tidak merugikan kepentingan yang wajar Politeknik Negeri Jakarta
2. Dilarang mengumumkan dan memperbanyak sebagian atau seluruh karya tulis ini dalam bentuk apapun tanpa izin Politeknik Negeri Jakarta

39	5	5	4	5	19
40	4	2	4	4	14
41	4	2	4	4	14
42	5	5	5	5	20
43	5	5	3	5	18
44	4	4	4	5	17
45	4	5	4	4	17
46	4	4	4	4	16
47	5	5	4	5	19
48	5	4	2	4	15
49	4	3	3	4	14
50	5	5	5	5	20
51	4	4	4	4	16
52	5	5	5	5	20
53	5	5	4	5	19
54	5	5	4	4	18
55	5	4	3	4	16
56	4	2	5	5	16
57	5	5	5	5	20
58	5	5	4	5	19
59	4	4	5	4	17
60	5	4	2	4	15
61	5	4	3	4	16
62	5	5	3	4	17
63	4	4	4	4	16
64	5	5	5	5	20
65	5	5	5	5	20
66	5	5	5	5	20
67	5	5	4	5	19
68	4	5	4	4	17
69	5	4	4	5	18
70	4	4	4	4	16
71	4	5	4	4	17
72	4	4	3	4	15
73	5	5	5	4	19
74	4	4	4	4	16
75	5	5	4	5	19
76	5	5	5	5	20
77	4	4	4	4	16
78	4	4	4	4	16
79	5	4	4	4	17
80	4	4	3	4	15
81	4	4	4	4	16
82	5	5	5	5	20
83	5	5	5	5	20
84	5	4	3	4	16



Hak Cipta :

1. Dilarang mengutip sebagian atau seluruh karya tulis ini tanpa mencantumkan dan menyebutkan sumber :
 - a. Pengutipan hanya untuk kepentingan pendidikan, penelitian, penulisan karya ilmiah, penulisan laporan, penulisan kritik atau tinjauan suatu masalah.
 - b. Pengutipan tidak merugikan kepentingan yang wajar Politeknik Negeri Jakarta
2. Dilarang mengemukakan dan memperbanyak sebagian atau seluruh karya tulis ini dalam bentuk apapun tanpa izin Politeknik Negeri Jakarta

85	5	4	4	5	18
86	5	5	4	5	19
87	4	5	4	5	18
88	5	5	5	5	20
89	5	5	4	5	19
90	5	5	4	5	19
91	4	5	5	4	18
92	5	5	5	5	20

3. Variabel Risiko Investasi

No.	X3.1	X3.2	X3.3	X3.4	Total X3
1	4	5	4	5	18
2	4	4	2	5	15
3	4	4	4	4	16
4	4	4	5	4	17
5	5	5	4	5	19
6	4	4	4	4	16
7	4	4	5	3	16
8	5	3	4	1	13
9	3	2	2	4	11
10	5	5	4	3	17
11	5	5	4	3	17
12	5	2	3	3	13
13	5	3	5	2	15
14	1	5	1	5	12
15	5	4	1	1	11
16	4	5	4	5	18
17	5	4	4	5	18
18	5	5	4	5	19
19	5	5	2	5	17
20	5	3	4	3	15
21	4	4	4	4	16
22	5	3	4	4	16
23	3	4	4	4	15
24	4	4	4	4	16
25	2	5	3	4	14
26	5	3	4	3	15
27	2	2	5	2	11
28	5	4	5	4	18
29	5	3	4	4	16
30	4	3	4	4	15
31	5	4	5	4	18
32	4	4	4	4	16
33	4	4	5	2	15
34	4	4	5	4	17



© Hak Cipta milik Politeknik Negeri Jakarta

Hak Cipta :

1. Dilarang mengutip sebagian atau seluruh karya tulis ini tanpa mencantumkan dan menyebutkan sumber :
 - a. Pengutipan hanya untuk kepentingan pendidikan, penelitian, penulisan karya ilmiah, penulisan laporan, penulisan kritik atau tinjauan suatu masalah.
 - b. Pengutipan tidak merugikan kepentingan yang wajar Politeknik Negeri Jakarta
2. Dilarang mengemukakan dan memperbanyak sebagian atau seluruh karya tulis ini dalam bentuk apapun tanpa izin Politeknik Negeri Jakarta

35	5	3	5	2	15
36	4	3	5	5	17
37	4	4	4	4	16
38	5	5	4	4	18
39	4	2	5	3	14
40	5	2	5	2	14
41	5	2	5	2	14
42	5	4	5	3	17
43	5	5	4	4	18
44	4	2	3	4	13
45	5	4	4	2	15
46	5	4	4	4	17
47	4	4	4	5	17
48	3	4	2	4	13
49	4	4	3	3	14
50	2	4	5	2	13
51	4	4	4	4	16
52	5	4	4	3	16
53	5	5	5	5	20
54	5	3	4	3	15
55	4	4	4	4	16
56	4	2	4	4	14
57	5	5	5	5	20
58	5	4	2	3	14
59	3	3	4	3	13
60	4	2	4	4	14
61	5	3	4	3	15
62	5	3	4	4	16
63	4	2	2	2	10
64	4	5	5	5	19
65	5	1	5	2	13
66	2	2	5	5	14
67	5	3	5	3	16
68	4	4	4	4	16
69	4	5	4	4	17
70	4	4	4	4	16
71	5	4	5	3	17
72	4	3	4	3	14
73	5	4	4	5	18
74	4	3	3	3	13
75	5	2	4	2	13
76	4	2	5	4	15
77	3	4	4	4	15
78	4	4	4	4	16
79	5	3	5	4	17
80	4	4	4	4	16



Hak Cipta :

1. Dilarang mengutip sebagian atau seluruh karya tulis ini tanpa mencantumkan dan menyebutkan sumber :
 - a. Pengutipan hanya untuk kepentingan pendidikan, penelitian, penulisan karya ilmiah, penulisan laporan, penulisan kritik atau tinjauan suatu masalah.
 - b. Pengutipan tidak merugikan kepentingan yang wajar Politeknik Negeri Jakarta
2. Dilarang mengemukakan dan memperbanyak sebagian atau seluruh karya tulis ini dalam bentuk apapun tanpa izin Politeknik Negeri Jakarta

81	5	5	5	5	20
82	5	3	3	4	15
83	5	5	2	2	14
84	4	2	4	3	13
85	5	2	5	1	13
86	4	2	5	2	13
87	4	4	5	4	17
88	5	5	5	5	20
89	5	4	4	4	17
90	4	3	3	4	14
91	4	3	5	3	15
92	4	4	4	4	16

4. Variabel Modal Minimal Investasi

No.	X4.1	X4.2	X4.3	Total X4
1	5	5	4	14
2	4	4	3	11
3	3	3	3	9
4	5	5	5	15
5	5	5	5	15
6	4	4	4	12
7	5	5	5	15
8	5	5	5	15
9	4	4	4	12
10	5	5	5	15
11	5	5	4	14
12	5	5	5	15
13	5	5	5	15
14	5	5	5	15
15	4	5	4	13
16	5	5	5	15
17	5	4	5	14
18	5	5	5	15
19	5	5	5	15
20	5	5	5	15
21	4	4	4	12
22	5	4	4	13
23	5	4	4	13
24	5	4	4	13
25	5	5	3	13
26	5	5	5	15
27	5	5	4	14
28	5	5	3	13
29	5	5	4	14
30	4	4	4	12



© Hak Cipta milik Politeknik Negeri Jakarta

Hak Cipta :

1. Dilarang mengutip sebagian atau seluruh karya tulis ini tanpa mencantumkan dan menyebutkan sumber :
 - a. Pengutipan hanya untuk kepentingan pendidikan, penelitian, penerbitan karya ilmiah, penerbitan laporan, penerbitan kritik atau tinjauan suatu masalah.
 - b. Pengutipan tidak merugikan kepentingan yang wajar Politeknik Negeri Jakarta
2. Dilarang mengemukakan dan memperbanyak sebagian atau seluruh karya tulis ini dalam bentuk apapun tanpa izin Politeknik Negeri Jakarta

31	5	5	5	15
32	4	4	4	12
33	4	4	5	13
34	4	5	4	13
35	5	5	5	15
36	5	5	5	15
37	4	4	4	12
38	4	4	5	13
39	3	3	4	10
40	4	4	4	12
41	4	4	4	12
42	4	4	4	12
43	4	4	3	11
44	4	4	4	12
45	4	4	4	12
46	5	5	4	14
47	4	4	4	12
48	4	4	4	12
49	4	3	4	11
50	5	5	5	15
51	4	4	4	12
52	5	5	5	15
53	4	4	3	11
54	5	5	5	15
55	4	5	4	13
56	4	4	4	12
57	5	5	5	15
58	5	5	4	14
59	4	5	4	13
60	5	4	4	13
61	4	4	4	12
62	5	5	3	13
63	4	4	4	12
64	5	5	5	15
65	5	5	5	15
66	5	5	5	15
67	5	5	5	15
68	4	4	4	12
69	4	4	4	12
70	4	3	3	10
71	5	5	3	13
72	4	4	4	12
73	4	5	5	14
74	4	4	4	12
75	4	4	4	12
76	4	4	4	12



Hak Cipta :

1. Dilarang mengutip sebagian atau seluruh karya tulis ini tanpa mencantumkan dan menyebutkan sumber :
 - a. Pengutipan hanya untuk kepentingan pendidikan, penelitian, penulisan karya ilmiah, penulisan laporan, penulisan kritik atau tinjauan suatu masalah.
 - b. Pengutipan tidak merugikan kepentingan yang wajar Politeknik Negeri Jakarta
2. Dilarang mengemukakan dan memperbanyak sebagian atau seluruh karya tulis ini dalam bentuk apapun tanpa izin Politeknik Negeri Jakarta

77	5	5	5	15
78	5	5	5	15
79	5	5	5	15
80	4	4	4	12
81	5	5	4	14
82	5	5	5	15
83	5	5	5	15
84	4	5	4	13
85	5	5	5	15
86	5	5	5	15
87	5	4	3	12
88	5	5	1	11
89	5	5	4	14
90	4	5	5	14
91	5	5	5	15
92	4	4	4	12

5. Variabel Persepsi Manfaat

No.	X5.1	X5.2	X5.3	Total X5
1	5	4	4	13
2	5	4	4	13
3	4	4	3	11
4	5	4	3	12
5	5	5	5	15
6	4	4	4	12
7	5	5	5	15
8	5	5	5	15
9	4	4	4	12
10	4	4	4	12
11	5	5	4	14
12	5	5	5	15
13	5	5	5	15
14	4	5	5	14
15	4	3	3	10
16	5	5	5	15
17	4	4	4	12
18	5	5	3	13
19	5	5	5	15
20	5	5	4	14
21	4	3	4	11
22	5	4	4	13
23	5	4	5	14
24	4	4	4	12
25	5	5	5	15
26	5	5	5	15



© Hak Cipta milik Politeknik Negeri Jakarta

Hak Cipta :

1. Dilarang mengutip sebagian atau seluruh karya tulis ini tanpa mencantumkan dan menyebutkan sumber :
 - a. Pengutipan hanya untuk kepentingan pendidikan, penelitian, penulisan karya ilmiah, penulisan laporan, penulisan kritik atau tinjauan suatu masalah.
 - b. Pengutipan tidak merugikan kepentingan yang wajar Politeknik Negeri Jakarta
2. Dilarang mengumumkan dan memperbanyak sebagian atau seluruh karya tulis ini dalam bentuk apapun tanpa izin Politeknik Negeri Jakarta

27	5	4	4	13
28	5	5	5	15
29	5	5	4	14
30	4	4	4	12
31	5	5	5	15
32	5	4	4	13
33	5	5	5	15
34	5	5	5	15
35	5	5	5	15
36	5	5	5	15
37	4	4	4	12
38	4	4	5	13
39	5	5	5	15
40	2	4	4	10
41	2	4	4	10
42	5	5	4	14
43	5	5	4	14
44	4	4	4	12
45	4	4	4	12
46	5	5	5	15
47	5	5	5	15
48	4	4	4	12
49	4	4	4	12
50	5	4	4	13
51	4	4	4	12
52	5	5	5	15
53	4	4	3	11
54	4	5	5	14
55	4	4	4	12
56	4	4	4	12
57	5	5	5	15
58	4	4	4	12
59	5	5	5	15
60	4	4	4	12
61	4	4	4	12
62	5	5	5	15
63	4	4	4	12
64	5	5	5	15
65	5	5	5	15
66	5	5	5	15
67	5	5	5	15
68	4	4	4	12
69	4	5	5	14
70	4	4	3	11
71	4	5	4	13
72	4	4	4	12



© Hak Cipta milik Politeknik Negeri Jakarta

Hak Cipta :

1. Dilarang mengutip sebagian atau seluruh karya tulis ini tanpa mencantumkan dan menyebutkan sumber :
 - a. Pengutipan hanya untuk kepentingan pendidikan, penelitian, penulisan karya ilmiah, penulisan laporan, penulisan kritik atau tinjauan suatu masalah.
 - b. Pengutipan tidak merugikan kepentingan yang wajar Politeknik Negeri Jakarta
2. Dilarang mengumumkan dan memperbanyak sebagian atau seluruh karya tulis ini dalam bentuk apapun tanpa izin Politeknik Negeri Jakarta

73	5	5	5	15
74	4	4	4	12
75	4	4	5	13
76	4	5	4	13
77	4	4	4	12
78	4	5	4	13
79	4	4	4	12
80	4	4	4	12
81	4	4	4	12
82	5	5	5	15
83	5	5	5	15
84	4	4	4	12
85	5	5	5	15
86	5	5	5	15
87	4	5	4	13
88	5	5	5	15
89	5	5	5	15
90	5	5	5	15
91	5	5	5	15
92	5	5	5	15

6. Variabel Persepsi Kemudahan

No.	X6.1	X6.2	X6.3	Total X6
1	4	4	4	12
2	4	3	3	10
3	3	3	3	9
4	4	4	3	11
5	5	5	5	15
6	4	4	4	12
7	4	4	4	12
8	5	5	5	15
9	5	4	5	14
10	5	4	4	13
11	5	4	4	13
12	5	5	5	15
13	5	5	5	15
14	5	5	5	15
15	3	3	4	10
16	4	3	3	10
17	4	4	4	12
18	5	4	5	14
19	4	4	4	12
20	4	4	4	12
21	4	4	4	12
22	4	4	4	12



© Hak Cipta milik Politeknik Negeri Jakarta

Hak Cipta :

1. Dilarang mengutip sebagian atau seluruh karya tulis ini tanpa mencantumkan dan menyebutkan sumber :
 - a. Pengutipan hanya untuk kepentingan pendidikan, penelitian, penulisan karya ilmiah, penulisan laporan, penulisan kritik atau tinjauan suatu masalah.
 - b. Pengutipan tidak merugikan kepentingan yang wajar Politeknik Negeri Jakarta
2. Dilarang mengemukakan dan memperbanyak sebagian atau seluruh karya tulis ini dalam bentuk apapun tanpa izin Politeknik Negeri Jakarta

23	5	4	4	13
24	4	4	4	12
25	4	3	3	10
26	5	5	3	13
27	4	4	3	11
28	5	5	4	14
29	4	5	4	13
30	4	4	4	12
31	5	4	4	13
32	5	4	4	13
33	5	4	4	13
34	4	4	4	12
35	5	5	5	15
36	5	5	3	13
37	4	4	4	12
38	5	4	5	14
39	5	5	5	15
40	4	4	4	12
41	4	4	4	12
42	4	5	4	13
43	4	4	4	12
44	4	4	4	12
45	4	4	4	12
46	5	4	5	14
47	4	4	4	12
48	4	4	3	11
49	3	4	3	10
50	4	4	4	12
51	4	4	4	12
52	5	5	5	15
53	4	4	4	12
54	4	5	5	14
55	3	3	4	10
56	4	4	4	12
57	5	5	5	15
58	4	4	4	12
59	5	5	5	15
60	4	2	2	8
61	4	4	4	12
62	5	4	4	13
63	4	4	4	12
64	5	5	5	15
65	5	5	5	15
66	4	5	5	14
67	5	4	5	14
68	4	4	4	12



© Hak Cipta milik Politeknik Negeri Jakarta

Hak Cipta :

1. Dilarang mengutip sebagian atau seluruh karya tulis ini tanpa mencantumkan dan menyebutkan sumber :
 - a. Pengutipan hanya untuk kepentingan pendidikan, penelitian, penulisan karya ilmiah, penulisan laporan, penulisan kritik atau tinjauan suatu masalah.
 - b. Pengutipan tidak merugikan kepentingan yang wajar Politeknik Negeri Jakarta
2. Dilarang mengumumkan dan memperbanyak sebagian atau seluruh karya tulis ini dalam bentuk apapun tanpa izin Politeknik Negeri Jakarta

69	5	5	4	14
70	4	4	3	11
71	4	4	4	12
72	4	4	4	12
73	5	5	5	15
74	4	5	5	14
75	4	5	5	14
76	5	5	4	14
77	4	4	4	12
78	5	5	5	15
79	4	4	4	12
80	4	4	4	12
81	4	4	4	12
82	5	5	5	15
83	5	5	5	15
84	4	3	4	11
85	5	5	5	15
86	5	5	5	15
87	5	5	4	14
88	5	5	5	15
89	4	5	5	14
90	5	5	4	14
91	5	5	5	15
92	5	5	5	15

7. Variabel Minat Investasi Reksa Dana *Online*

No.	Y1	Y2	Y3	Total Y
1	4	4	4	12
2	4	4	5	13
3	3	3	4	10
4	4	4	4	12
5	5	5	5	15
6	4	4	4	12
7	3	4	5	12
8	4	4	5	13
9	4	4	5	13
10	4	3	4	11
11	5	3	5	13
12	3	5	5	13
13	5	4	5	14
14	5	5	5	15
15	5	1	2	8
16	4	4	5	13
17	5	4	5	14
18	5	4	5	14



© Hak Cipta milik Politeknik Negeri Jakarta

Hak Cipta :

1. Dilarang mengutip sebagian atau seluruh karya tulis ini tanpa mencantumkan dan menyebutkan sumber :
 - a. Pengutipan hanya untuk kepentingan pendidikan, penelitian, penulisan karya ilmiah, penulisan laporan, penulisan kritik atau tinjauan suatu masalah.
 - b. Pengutipan tidak merugikan kepentingan yang wajar Politeknik Negeri Jakarta
2. Dilarang mengumumkan dan memperbanyak sebagian atau seluruh karya tulis ini dalam bentuk apapun tanpa izin Politeknik Negeri Jakarta

19	5	5	5	15
20	4	3	5	12
21	4	4	5	13
22	4	4	5	13
23	5	5	5	15
24	5	5	5	15
25	4	3	4	11
26	5	5	5	15
27	3	3	4	10
28	5	2	5	12
29	4	4	4	12
30	4	4	4	12
31	4	2	4	10
32	4	4	4	12
33	4	5	5	14
34	4	4	4	12
35	5	5	5	15
36	3	5	5	13
37	4	4	4	12
38	4	4	5	13
39	5	5	5	15
40	4	4	4	12
41	4	4	4	12
42	4	5	5	14
43	4	4	4	12
44	4	4	4	12
45	4	3	4	11
46	5	4	4	13
47	5	4	5	14
48	3	4	5	12
49	3	4	4	11
50	4	4	5	13
51	4	4	4	12
52	5	5	5	15
53	4	4	5	13
54	5	4	5	14
55	4	4	4	12
56	4	4	4	12
57	5	5	5	15
58	3	4	5	12
59	4	5	5	14
60	4	4	4	12
61	4	4	4	12
62	3	3	4	10
63	4	4	5	13
64	4	4	4	12



© Hak Cipta milik Politeknik Negeri Jakarta

Hak Cipta :

1. Dilarang mengutip sebagian atau seluruh karya tulis ini tanpa mencantumkan dan menyebutkan sumber :
 - a. Pengutipan hanya untuk kepentingan pendidikan, penelitian, penulisan karya ilmiah, penulisan laporan, penulisan kritik atau tinjauan suatu masalah.
 - b. Pengutipan tidak merugikan kepentingan yang wajar Politeknik Negeri Jakarta
2. Dilarang mengemukakan dan memperbanyak sebagian atau seluruh karya tulis ini dalam bentuk apapun tanpa izin Politeknik Negeri Jakarta

65	5	5	5	15
66	4	5	5	14
67	5	5	5	15
68	4	4	4	12
69	4	4	4	12
70	4	4	4	12
71	4	4	4	12
72	4	4	4	12
73	5	5	4	14
74	5	5	4	14
75	4	5	4	13
76	5	5	5	15
77	4	4	4	12
78	5	5	5	15
79	4	3	4	11
80	4	4	4	12
81	4	4	4	12
82	5	5	5	15
83	5	5	5	15
84	5	4	5	14
85	5	5	5	15
86	4	5	4	13
87	5	5	5	15
88	5	5	5	15
89	5	3	5	13
90	4	4	5	13
91	4	4	4	12
92	5	5	5	15



1. Pre-test Hasil Uji Validitas
a. Variabel Literasi Keuangan (X1)

		Correlations				
		X1.1	X1.2	X1.3	X1.4	TotalX1
X1.1	Pearson Correlation	1	.321	.050	-.163	.614**
	Sig. (2-tailed)		.110	.808	.427	.001
	N	26	26	26	26	26
X1.2	Pearson Correlation	.321	1	.378	.417*	.783**
	Sig. (2-tailed)	.110		.057	.034	.000
	N	26	26	26	26	26
X1.3	Pearson Correlation	.050	.378	1	.253	.481*
	Sig. (2-tailed)	.808	.057		.212	.013
	N	26	26	26	26	26
X1.4	Pearson Correlation	-.163	.417*	.253	1	.533**
	Sig. (2-tailed)	.427	.034	.212		.005
	N	26	26	26	26	26
TotalX1	Pearson Correlation	.614* *	.783* *	.481* *	.533* *	1
	Sig. (2-tailed)	.001	.000	.013	.005	
	N	26	26	26	26	26

** . Correlation is significant at the 0.01 level (2-tailed).

* . Correlation is significant at the 0.05 level (2-tailed).

Sumber: Output SPSS, 2021

Hak Cipta :
 1. Dilarang mengutip sebagian atau seluruh karya tulis ini tanpa mencantumkan dan menyebutkan sumber :
 a. Pengutipan hanya untuk kepentingan pendidikan, penelitian , penulisan karya ilmiah, penulisan laporan, penulisan kritik atau tinjauan suatu masalah.
 b. Pengutipan tidak merugikan kepentingan yang wajar Politeknik Negeri Jakarta
 2. Dilarang mengumumkan dan memperbanyak sebagian atau seluruh karya tulis ini dalam bentuk apapun tanpa izin Politeknik Negeri Jakarta



b. Variabel Pemahaman Investasi (X2)

		Correlations				
		X2.1	X2.2	X2.3	X2.4	TotalX2
X2.1	Pearson Correlation	1	.462*	.077	.303	.675**
	Sig. (2-tailed)		.018	.707	.132	.000
	N	26	26	26	26	26
X2.2	Pearson Correlation	.462*	1	.109	.328	.735**
	Sig. (2-tailed)	.018		.595	.102	.000
	N	26	26	26	26	26
X2.3	Pearson Correlation	.077	.109	1	.236	.565**
	Sig. (2-tailed)	.707	.595		.246	.003
	N	26	26	26	26	26
X2.4	Pearson Correlation	.303	.328	.236	1	.671**
	Sig. (2-tailed)	.132	.102	.246		.000
	N	26	26	26	26	26
TotalX2	Pearson Correlation	.675**	.735**	.565**	.671**	1
	Sig. (2-tailed)	.000	.000	.003	.000	
	N	26	26	26	26	26

*. Correlation is significant at the 0.05 level (2-tailed).
 **. Correlation is significant at the 0.01 level (2-tailed).

Sumber: Output SPSS, 2021

Hak Cipta :

1. Dilarang mengutip sebagian atau seluruh karya tulis ini tanpa mencantumkan dan menyebutkan sumber :
 - a. Pengutipan hanya untuk kepentingan pendidikan, penelitian, penulisan karya ilmiah, penulisan laporan, penulisan kritik atau tinjauan suatu masalah.
 - b. Pengutipan tidak merugikan kepentingan yang wajar Politeknik Negeri Jakarta
2. Dilarang mengumumkan dan memperbanyak sebagian atau seluruh karya tulis ini dalam bentuk apapun tanpa izin Politeknik Negeri Jakarta

c. Variabel Risiko Investasi (X3)

		Correlations				
		X3.1	X3.2	X3.3	X3.4	TotalX3
X3.1	Pearson Correlation	1	-.207	.371	-.350	.440*
	Sig. (2-tailed)		.311	.062	.080	.024
	N	26	26	26	26	26
X3.2	Pearson Correlation	-.207	1	-.039	.471*	.492*
	Sig. (2-tailed)	.311		.851	.015	.011
	N	26	26	26	26	26
X3.3	Pearson Correlation	.371	-.039	1	-.078	.612**
	Sig. (2-tailed)	.062	.851		.704	.001
	N	26	26	26	26	26
X3.4	Pearson Correlation	-.350	.471*	-.078	1	.473*
	Sig. (2-tailed)	.080	.015	.704		.015
	N	26	26	26	26	26
TotalX3	Pearson Correlation	.440*	.492*	.612**	.473*	1
	Sig. (2-tailed)	.024	.011	.001	.015	
	N	26	26	26	26	26

*. Correlation is significant at the 0.05 level (2-tailed).
 **. Correlation is significant at the 0.01 level (2-tailed).

Sumber: Output SPSS, 2021

Hak Cipta :

1. Dilarang mengutip sebagian atau seluruh karya tulis ini tanpa mencantumkan dan menyebutkan sumber :
 - a. Pengutipan hanya untuk kepentingan pendidikan, penelitian, penulisan karya ilmiah, penulisan laporan, penulisan kritik atau tinjauan suatu masalah.
 - b. Pengutipan tidak merugikan kepentingan yang wajar Politeknik Negeri Jakarta
2. Dilarang mengumumkan dan memperbanyak sebagian atau seluruh karya tulis ini dalam bentuk apapun tanpa izin Politeknik Negeri Jakarta



d. Variabel Modal Minimal Investasi (X4)

		Correlations			
		X4.1	X4.2	X4.3	TotalX4
X4.1	Pearson Correlation	1	.697*	.636**	.871**
	Sig. (2-tailed)		.000	.000	.000
	N	26	26	26	26
X4.2	Pearson Correlation	.697**	1	.621**	.872**
	Sig. (2-tailed)	.000		.001	.000
	N	26	26	26	26
X4.3	Pearson Correlation	.636**	.621*	1	.883**
	Sig. (2-tailed)	.000	.001		.000
	N	26	26	26	26
TotalX4	Pearson Correlation	.871**	.872*	.883**	1
	Sig. (2-tailed)	.000	.000	.000	
	N	26	26	26	26

** . Correlation is significant at the 0.01 level (2-tailed).

Sumber: Output SPSS, 2021

Hak Cipta :

1. Dilarang mengutip sebagian atau seluruh karya tulis ini tanpa mencantumkan dan menyebutkan sumber :
 - a. Pengutipan hanya untuk kepentingan pendidikan, penelitian , penulisan karya ilmiah, penulisan laporan, penulisan kritik atau tinjauan satu masalah.
 - b. Pengutipan tidak merugikan kepentingan yang wajar Politeknik Negeri Jakarta
2. Dilarang mengumumkan dan memperbanyak sebagian atau seluruh karya tulis ini dalam bentuk apapun tanpa izin Politeknik Negeri Jakarta



Hak Cipta :

1. Dilarang mengutip sebagian atau seluruh karya tulis ini tanpa mencantumkan dan menyebutkan sumber :
 - a. Pengutipan hanya untuk kepentingan pendidikan, penelitian, penulisan karya ilmiah, penulisan laporan, penulisan kritik atau tinjauan suatu masalah.
 - b. Pengutipan tidak merugikan kepentingan yang wajar Politeknik Negeri Jakarta
2. Dilarang mengemukakan dan memperbanyak sebagian atau seluruh karya tulis ini dalam bentuk apapun tanpa izin Politeknik Negeri Jakarta

e. Variabel Persepsi Manfaat (X5)

		Correlations			
		X5.1	X5.2	X5.3	TotalX5
X5.1	Pearson Correlation	1	.616*	.390*	.752**
	Sig. (2-tailed)		.001	.049	.000
	N	26	26	26	26
X5.2	Pearson Correlation	.616*	1	.604**	.892**
	Sig. (2-tailed)	.001		.001	.000
	N	26	26	26	26
X5.3	Pearson Correlation	.390*	.604*	1	.841**
	Sig. (2-tailed)	.049	.001		.000
	N	26	26	26	26
TotalX5	Pearson Correlation	.752*	.892*	.841**	1
	Sig. (2-tailed)	.000	.000	.000	
	N	26	26	26	26

** . Correlation is significant at the 0.01 level (2-tailed).
 * . Correlation is significant at the 0.05 level (2-tailed).

Sumber: Output SPSS, 2021



f. Variabel Persepsi Kemudahan (X6)

		Correlations			
		X6.1	X6.2	X6.3	TotalX6
X6.1	Pearson Correlation	1	.735**	.588**	.869**
	Sig. (2-tailed)		.000	.002	.000
	N	26	26	26	26
X6.2	Pearson Correlation	.735**	1	.668**	.907**
	Sig. (2-tailed)	.000		.000	.000
	N	26	26	26	26
X6.3	Pearson Correlation	.588**	.668**	1	.865**
	Sig. (2-tailed)	.002	.000		.000
	N	26	26	26	26
TotalX6	Pearson Correlation	.869**	.907**	.865**	1
	Sig. (2-tailed)	.000	.000	.000	
	N	26	26	26	26

** . Correlation is significant at the 0.01 level (2-tailed).

Sumber: Output SPSS, 2021

Hak Cipta :

1. Dilarang mengutip sebagian atau seluruh karya tulis ini tanpa mencantumkan dan menyebutkan sumber :
 - a. Pengutipan hanya untuk kepentingan pendidikan, penelitian , penulisan karya ilmiah, penulisan laporan, penulisan kritik atau tinjauan satu masalah.
 - b. Pengutipan tidak merugikan kepentingan yang wajar Politeknik Negeri Jakarta
2. Dilarang mengumumkan dan memperbanyak sebagian atau seluruh karya tulis ini dalam bentuk apapun tanpa izin Politeknik Negeri Jakarta



g. Variabel Minat Investasi Reksa Dana *Online* (Y)

		Correlations			
		Y.1	Y.2	Y.3	Total y
Y.1	Pearson Correlation	1	.148	.066	.501**
	Sig. (2-tailed)		.469	.750	.009
	N	26	26	26	26
Y.2	Pearson Correlation	.148	1	.738**	.888**
	Sig. (2-tailed)	.469		.000	.000
	N	26	26	26	26
Y.3	Pearson Correlation	.066	.738*	1	.821**
	Sig. (2-tailed)	.750	.000		.000
	N	26	26	26	26
TotalY	Pearson Correlation	.501*	.888*	.821**	1
	Sig. (2-tailed)	.009	.000	.000	
	N	26	26	26	26

** . Correlation is significant at the 0.01 level (2-tailed).

Sumber: Output SPSS, 2021

Hak Cipta :

1. Dilarang mengutip sebagian atau seluruh karya tulis ini tanpa mencantumkan dan menyebutkan sumber :
 - a. Pengutipan hanya untuk kepentingan pendidikan, penelitian , penulisan karya ilmiah, penulisan laporan, penulisan kritik atau tinjauan satu masalah.
 - b. Pengutipan tidak merugikan kepentingan yang wajar Politeknik Negeri Jakarta
2. Dilarang mengumunkan dan memperbanyak sebagian atau seluruh karya tulis ini dalam bentuk apapun tanpa izin Politeknik Negeri Jakarta



2. Pre-test Hasil Uji Reliabilitas

a. Variabel Literasi Keuangan (X1)

Reliability Statistics	
Cronbach's Alpha	N of Items
.700	5

Case Processing Summary			
		N	%
Cases	Valid	26	100.0
	Excluded ^a	0	.0
	Total	26	100.0

a. Listwise deletion based on all variables in the procedure.

Sumber: Output SPSS, 2021

b. Variabel Pemahaman Investasi (X2)

Reliability Statistics	
Cronbach's Alpha	N of Items
.757	5

Case Processing Summary			
		N	%
Cases	Valid	26	100.0
	Excluded ^a	0	.0
	Total	26	100.0

a. Listwise deletion based on all variables in the procedure.

Sumber: Output SPSS, 2021

Hak Cipta :

1. Dilarang mengutip sebagian atau seluruh karya tulis ini tanpa mencantumkan dan menyebutkan sumber :
 - a. Pengutipan hanya untuk kepentingan pendidikan, penelitian, penulisan karya ilmiah, penulisan laporan, penulisan kritik atau tinjauan suatu masalah.
 - b. Pengutipan tidak merugikan kepentingan yang wajar Politeknik Negeri Jakarta
2. Dilarang mengumumkan dan memperbanyak sebagian atau seluruh karya tulis ini dalam bentuk apapun tanpa izin Politeknik Negeri Jakarta



Hak Cipta :

1. Dilarang mengutip sebagian atau seluruh karya tulis ini tanpa mencantumkan dan menyebutkan sumber :
 - a. Pengutipan hanya untuk kepentingan pendidikan, penelitian, penulisan karya ilmiah, penulisan laporan, penulisan kritik atau tinjauan suatu masalah.
 - b. Pengutipan tidak merugikan kepentingan yang wajar Politeknik Negeri Jakarta
2. Dilarang mengemukakan dan memperbanyak sebagian atau seluruh karya tulis ini dalam bentuk apapun tanpa izin Politeknik Negeri Jakarta

c. Variabel Risiko Investasi (X3)

Reliability Statistics	
Cronbach's Alpha	N of Items
.638	5

Case Processing Summary			
		N	%
Cases	Valid	26	100.0
	Excluded ^a	0	.0
	Total	26	100.0

a. Listwise deletion based on all variables in the procedure.

Sumber: Output SPSS, 2021

d. Variabel Modal Minimal Investasi (X4)

Reliability Statistics	
Cronbach's Alpha	N of Items
.853	4

Case Processing Summary			
		N	%
Cases	Valid	26	100.0
	Excluded ^a	0	.0
	Total	26	100.0

a. Listwise deletion based on all variables in the procedure.

Sumber: Output SPSS, 2021



Hak Cipta :

1. Dilarang mengutip sebagian atau seluruh karya tulis ini tanpa mencantumkan dan menyebutkan sumber :
 - a. Pengutipan hanya untuk kepentingan pendidikan, penelitian, penulisan karya ilmiah, penulisan laporan, penulisan kritik atau tinjauan satu masalah.
 - b. Pengutipan tidak merugikan kepentingan yang wajar Politeknik Negeri Jakarta
2. Dilarang mengemukakan dan memperbanyak sebagian atau seluruh karya tulis ini dalam bentuk apapun tanpa izin Politeknik Negeri Jakarta

e. Variabel Persepsi Manfaat (X5)

Reliability Statistics	
Cronbach's Alpha	N of Items
.837	4

Case Processing Summary			
		N	%
Cases	Valid	26	100.0
	Excluded ^a	0	.0
	Total	26	100.0

a. Listwise deletion based on all variables in the procedure.

Sumber: Output SPSS, 2021

f. Variabel Persepsi Kemudahan (X6)

Reliability Statistics	
Cronbach's Alpha	N of Items
.856	4

Case Processing Summary			
		N	%
Cases	Valid	26	100.0
	Excluded ^a	0	.0
	Total	26	100.0

a. Listwise deletion based on all variables in the procedure.

Sumber: Output SPSS, 2021



g. Variabel Minat Investasi Reksa Dana *Online* (Y)

Reliability Statistics	
Cronbach's Alpha	N of Items
.800	4

Case Processing Summary			
		N	%
Cases	Valid	26	100.0
	Excluded ^a	0	.0
	Total	26	100.0

a. Listwise deletion based on all variables in the procedure.

Sumber: Output SPSS, 2021



- Hak Cipta :**
1. Dilarang mengutip sebagian atau seluruh karya tulis ini tanpa mencantumkan dan menyebutkan sumber :
 - a. Pengutipan hanya untuk kepentingan pendidikan, penelitian, penulisan karya ilmiah, penulisan laporan, penulisan kritik atau tinjauan satu masalah.
 - b. Pengutipan tidak merugikan kepentingan yang wajar Politeknik Negeri Jakarta
 2. Dilarang mengumumkan dan memperbanyak sebagian atau seluruh karya tulis ini dalam bentuk apapun tanpa izin Politeknik Negeri Jakarta



Hasil Uji Validitas 92 Responden

(Lanjutan)

1. Literasi Keuangan (X1)

		Correlations				
		X1.1	X1.2	X1.3	X1.4	TotalX1
X1.1	Pearson Correlation	1	.152	.051	-.153	.554**
	Sig. (2-tailed)		.147	.630	.145	.000
	N	92	92	92	92	92
X1.2	Pearson Correlation	.152	1	.419*	.278**	.753**
	Sig. (2-tailed)	.147		.000	.007	.000
	N	92	92	92	92	92
X1.3	Pearson Correlation	.051	.419**	1	.198	.632**
	Sig. (2-tailed)	.630	.000		.058	.000
	N	92	92	92	92	92
X1.4	Pearson Correlation	-.153	.278**	.198	1	.461**
	Sig. (2-tailed)	.145	.007	.058		.000
	N	92	92	92	92	92
TotalX1	Pearson Correlation	.554*	.753**	.632*	.461**	1
	Sig. (2-tailed)	.000	.000	.000	.000	
	N	92	92	92	92	92

** . Correlation is significant at the 0.01 level (2-tailed).

Sumber: Output SPSS, 2021

Hak Cipta :

1. Dilarang mengutip sebagian atau seluruh karya tulis ini tanpa mencantumkan dan menyebutkan sumber :
 - a. Pengutipan hanya untuk kepentingan pendidikan, penelitian , penulisan karya ilmiah, penulisan laporan, penulisan kritik atau tinjauan suatu masalah.
 - b. Pengutipan tidak merugikan kepentingan yang wajar Politeknik Negeri Jakarta
2. Dilarang mengumumkkan dan memperbanyak sebagian atau seluruh karya tulis ini dalam bentuk apapun tanpa izin Politeknik Negeri Jakarta



2. Pemahaman Investasi (X2)

		Correlations				
		X2.1	X2.2	X2.3	X2.4	TotalX2
X2.1	Pearson Correlation	1	.457**	.078	.483*	.654**
	Sig. (2-tailed)		.000	.459	.000	.000
	N	92	92	92	92	92
X2.2	Pearson Correlation	.457*	1	.206*	.389*	.750**
	Sig. (2-tailed)	.000		.049	.000	.000
	N	92	92	92	92	92
X2.3	Pearson Correlation	.078	.206*	1	.346*	.646**
	Sig. (2-tailed)	.459	.049		.001	.000
	N	92	92	92	92	92
X2.4	Pearson Correlation	.483*	.389**	.346**	1	.743**
	Sig. (2-tailed)	.000	.000	.001		.000
	N	92	92	92	92	92
TotalX2	Pearson Correlation	.654*	.750**	.646**	.743*	1
	Sig. (2-tailed)	.000	.000	.000	.000	
	N	92	92	92	92	92

** . Correlation is significant at the 0.01 level (2-tailed).
 * . Correlation is significant at the 0.05 level (2-tailed).

Sumber: Output SPSS, 2021

Hak Cipta :

1. Dilarang mengutip sebagian atau seluruh karya tulis ini tanpa mencantumkan dan menyebutkan sumber :
 - a. Pengutipan hanya untuk kepentingan pendidikan, penelitian, penulisan karya ilmiah, penulisan laporan, penulisan kritik atau tinjauan suatu masalah.
 - b. Pengutipan tidak merugikan kepentingan yang wajar Politeknik Negeri Jakarta
2. Dilarang mengumumkannya dan memperbanyak sebagian atau seluruh karya tulis ini dalam bentuk apapun tanpa izin Politeknik Negeri Jakarta



3. Risiko Investasi (X3)

		Correlations				
		X3.1	X3.2	X3.3	X3.4	TotalX3
X3.1	Pearson Correlation	1	.036	.179	-.159	.416**
	Sig. (2-tailed)		.732	.088	.130	.000
	N	92	92	92	92	92
X3.2	Pearson Correlation	.036	1	-.132	.476**	.672**
	Sig. (2-tailed)	.732		.209	.000	.000
	N	92	92	92	92	92
X3.3	Pearson Correlation	.179	-.132	1	-.041	.435**
	Sig. (2-tailed)	.088	.209		.696	.000
	N	92	92	92	92	92
X3.4	Pearson Correlation	-.159	.476**	-.041	1	.641**
	Sig. (2-tailed)	.130	.000	.696		.000
	N	92	92	92	92	92
TotalX3	Pearson Correlation	.416**	.672**	.435**	.641**	1
	Sig. (2-tailed)	.000	.000	.000	.000	
	N	92	92	92	92	92

** . Correlation is significant at the 0.01 level (2-tailed).

Sumber: Output SPSS, 2021

Hak Cipta :

1. Dilarang mengutip sebagian atau seluruh karya tulis ini tanpa mencantumkan dan menyebutkan sumber :
 - a. Pengutipan hanya untuk kepentingan pendidikan, penelitian , pennisan karya ilmiah, pennisan laporan, pennisan kritik atau tinjauan satu masalah.
 - b. Pengutipan tidak merugikan kepentingan yang wajar Politeknik Negeri Jakarta
2. Dilarang mengumumkan dan memperbanyak sebagian atau seluruh karya tulis ini dalam bentuk apapun tanpa izin Politeknik Negeri Jakarta





4.Modal Minimal Investasi (X4)

		Correlations			
		X4.1	X4.2	X4.3	TotalX4
X4.1	Pearson Correlation	1	.743*	.361**	.819**
	Sig. (2-tailed)		.000	.000	.000
	N	92	92	92	92
X4.2	Pearson Correlation	.743*	1	.420**	.854**
	Sig. (2-tailed)	.000		.000	.000
	N	92	92	92	92
X4.3	Pearson Correlation	.361*	.420*	1	.777**
	Sig. (2-tailed)	.000	.000		.000
	N	92	92	92	92
TotalX4	Pearson Correlation	.819*	.854*	.777**	1
	Sig. (2-tailed)	.000	.000	.000	
	N	92	92	92	92

** . Correlation is significant at the 0.01 level (2-tailed).

Sumber: Output SPSS, 2021

Hak Cipta :

1. Dilarang mengutip sebagian atau seluruh karya tulis ini tanpa mencantumkan dan menyebutkan sumber :
 - a. Pengutipan hanya untuk kepentingan pendidikan, penelitian , penulisan karya ilmiah, penulisan laporan, penulisan kritik atau tinjauan suatu masalah.
 - b. Pengutipan tidak merugikan kepentingan yang wajar Politeknik Negeri Jakarta
2. Dilarang mengumumkan dan memperbanyak sebagian atau seluruh karya tulis ini dalam bentuk apapun tanpa izin Politeknik Negeri Jakarta



5. Persepsi Manfaat (X5)

		Correlations			
		X5.1	X5.2	X5.3	TotalX5
X5.1	Pearson Correlation	1	.602**	.493**	.826**
	Sig. (2-tailed)		.000	.000	.000
	N	92	92	92	92
X5.2	Pearson Correlation	.602*	1	.681**	.882**
	Sig. (2-tailed)	.000		.000	.000
	N	92	92	92	92
X5.3	Pearson Correlation	.493*	.681**	1	.851**
	Sig. (2-tailed)	.000	.000		.000
	N	92	92	92	92
TotalX5	Pearson Correlation	.826*	.882**	.851**	1
	Sig. (2-tailed)	.000	.000	.000	
	N	92	92	92	92

** . Correlation is significant at the 0.01 level (2-tailed).

Sumber: Output SPSS, 2021

Hak Cipta :

1. Dilarang mengutip sebagian atau seluruh karya tulis ini tanpa mencantumkan dan menyebutkan sumber :
 - a. Pengutipan hanya untuk kepentingan pendidikan, penelitian , penulisan karya ilmiah, penulisan laporan, penulisan kritik atau tinjauan satu masalah.
 - b. Pengutipan tidak merugikan kepentingan yang wajar Politeknik Negeri Jakarta
2. Dilarang mengumumkan dan memperbanyak sebagian atau seluruh karya tulis ini dalam bentuk apapun tanpa izin Politeknik Negeri Jakarta



6. Persepsi Kemudahan (X6)

		Correlations			
		X6.1	X6.2	X6.3	TotalX6
X6.1	Pearson Correlation	1	.612*	.532*	.815**
	Sig. (2-tailed)		.000	.000	.000
	N	92	92	92	92
X6.2	Pearson Correlation	.612*	1	.664*	.889**
	Sig. (2-tailed)	.000		.000	.000
	N	92	92	92	92
X6.3	Pearson Correlation	.532*	.664*	1	.867**
	Sig. (2-tailed)	.000	.000		.000
	N	92	92	92	92
TotalX6	Pearson Correlation	.815*	.889*	.867*	1
	Sig. (2-tailed)	.000	.000	.000	
	N	92	92	92	92

** . Correlation is significant at the 0.01 level (2-tailed).

Sumber: Output SPSS, 2021

Hak Cipta :

1. Dilarang mengutip sebagian atau seluruh karya tulis ini tanpa mencantumkan dan menyebutkan sumber :
 - a. Pengutipan hanya untuk kepentingan pendidikan, penelitian, penulisan karya ilmiah, penulisan laporan, penulisan kritik atau tinjauan suatu masalah.
 - b. Pengutipan tidak merugikan kepentingan yang wajar Politeknik Negeri Jakarta
2. Dilarang mengumumkannya dan memperbanyak sebagian atau seluruh karya tulis ini dalam bentuk apapun tanpa izin Politeknik Negeri Jakarta



7. Minat Investasi Reksa Dana Online (Y)

		Correlations			
		Y1	Y2	Y3	TotalY
Y1	Pearson Correlation	1	.284*	.295*	.676**
	Sig. (2-tailed)		.006	.004	.000
	N	92	92	92	92
Y2	Pearson Correlation	.284*	1	.506*	.829**
	Sig. (2-tailed)	.006		.000	.000
	N	92	92	92	92
Y3	Pearson Correlation	.295*	.506*	1	.762**
	Sig. (2-tailed)	.004	.000		.000
	N	92	92	92	92
TotalY	Pearson Correlation	.676*	.829*	.762*	1
	Sig. (2-tailed)	.000	.000	.000	
	N	92	92	92	92

** . Correlation is significant at the 0.01 level (2-tailed).

Sumber: Output SPSS, 2021

Hak Cipta :

1. Dilarang mengutip sebagian atau seluruh karya tulis ini tanpa mencantumkan dan menyebutkan sumber :
 - a. Pengutipan hanya untuk kepentingan pendidikan, penelitian , penulisan karya ilmiah, penulisan laporan, penulisan kritik atau tinjauan satu masalah.
 - b. Pengutipan tidak merugikan kepentingan yang wajar Politeknik Negeri Jakarta
2. Dilarang mengumumkan dan memperbanyak sebagian atau seluruh karya tulis ini dalam bentuk apapun tanpa izin Politeknik Negeri Jakarta



Hasil Uji Reliabilitas 92 Responden

(Lanjutan)

1. Literasi Keuangan (X1)

Reliability Statistics	
Cronbach's Alpha	N of Items
.716	5

Case Processing Summary			
		N	%
Cases	Valid	92	100.0
	Excluded ^a	0	.0
	Total	92	100.0

a. Listwise deletion based on all variables in the procedure.

Sumber: Output SPSS, 2021

2. Pemahaman Investasi (X2)

Reliability Statistics	
Cronbach's Alpha	N of Items
.771	5

Case Processing Summary			
		N	%
Cases	Valid	92	100.0
	Excluded ^a	0	.0
	Total	92	100.0

a. Listwise deletion based on all variables in the procedure.

Sumber: Output SPSS, 2021

Hak Cipta :

1. Dilarang mengutip sebagian atau seluruh karya tulis ini tanpa mencantumkan dan menyebutkan sumber :
 - a. Pengutipan hanya untuk kepentingan pendidikan, penelitian, penulisan karya ilmiah, penulisan laporan, penulisan kritik atau tinjauan suatu masalah.
 - b. Pengutipan tidak merugikan kepentingan yang wajar Politeknik Negeri Jakarta
2. Dilarang mengumumkan dan memperbanyak sebagian atau seluruh karya tulis ini dalam bentuk apapun tanpa izin Politeknik Negeri Jakarta



Hak Cipta :

1. Dilarang mengutip sebagian atau seluruh karya tulis ini tanpa mencantumkan dan menyebutkan sumber :
 - a. Pengutipan hanya untuk kepentingan pendidikan, penelitian, penulisan karya ilmiah, penulisan laporan, penulisan kritik atau tinjauan suatu masalah.
 - b. Pengutipan tidak merugikan kepentingan yang wajar Politeknik Negeri Jakarta
2. Dilarang mengemukakan dan memperbanyak sebagian atau seluruh karya tulis ini dalam bentuk apapun tanpa izin Politeknik Negeri Jakarta

3. Risiko Investasi (X3)

Reliability Statistics	
Cronbach's Alpha	N of Items
.677	5

Case Processing Summary			
		N	%
Cases	Valid	92	100.0
	Excluded ^a	0	.0
	Total	92	100.0

a. Listwise deletion based on all variables in the procedure.

Sumber: Output SPSS, 2021

4. Modal Minimal Investasi (X4)

Reliability Statistics	
Cronbach's Alpha	N of Items
.829	4

Case Processing Summary			
		N	%
Cases	Valid	92	100.0
	Excluded ^a	0	.0
	Total	92	100.0

a. Listwise deletion based on all variables in the procedure.

Sumber: Output SPSS, 2021



Hak Cipta :

1. Dilarang mengutip sebagian atau seluruh karya tulis ini tanpa mencantumkan dan menyebutkan sumber :
 - a. Pengutipan hanya untuk kepentingan pendidikan, penelitian, penulisan karya ilmiah, penulisan laporan, penulisan kritik atau tinjauan satu masalah.
 - b. Pengutipan tidak merugikan kepentingan yang wajar Politeknik Negeri Jakarta
2. Dilarang mengumumkan dan memperbanyak sebagian atau seluruh karya tulis ini dalam bentuk apapun tanpa izin Politeknik Negeri Jakarta

5. Persepsi Manfaat (X5)

Reliability Statistics	
Cronbach's Alpha	N of Items
.846	4

Case Processing Summary			
		N	%
Cases	Valid	92	100.0
	Excluded ^a	0	.0
	Total	92	100.0

a. Listwise deletion based on all variables in the procedure.

Sumber: Output SPSS, 2021

6. Persepsi Kemudahan (X6)

Reliability Statistics	
Cronbach's Alpha	N of Items
.849	4

Case Processing Summary			
		N	%
Cases	Valid	92	100.0
	Excluded ^a	0	.0
	Total	92	100.0

a. Listwise deletion based on all variables in the procedure.

Sumber: Output SPSS, 2021



7. Minat Investasi Reksa Dana *Online* (Y7)

Reliability Statistics	
Cronbach's Alpha	N of Items
.805	4

Case Processing Summary			
		N	%
Cases	Valid	92	100.0
	Excluded ^a	0	.0
	Total	92	100.0

a. Listwise deletion based on all variables in the procedure.

Sumber: Output SPSS, 2021

Hak Cipta :

1. Dilarang mengutip sebagian atau seluruh karya tulis ini tanpa mencantumkan dan menyebutkan sumber :
 - a. Pengutipan hanya untuk kepentingan pendidikan, penelitian, penulisan karya ilmiah, penulisan laporan, penulisan kritik atau tinjauan suatu masalah.
 - b. Pengutipan tidak merugikan kepentingan yang wajar Politeknik Negeri Jakarta
2. Dilarang mengemukakan dan memperbanyak sebagian atau seluruh karya tulis ini dalam bentuk apapun tanpa izin Politeknik Negeri Jakarta



Hasil Uji Normalitas

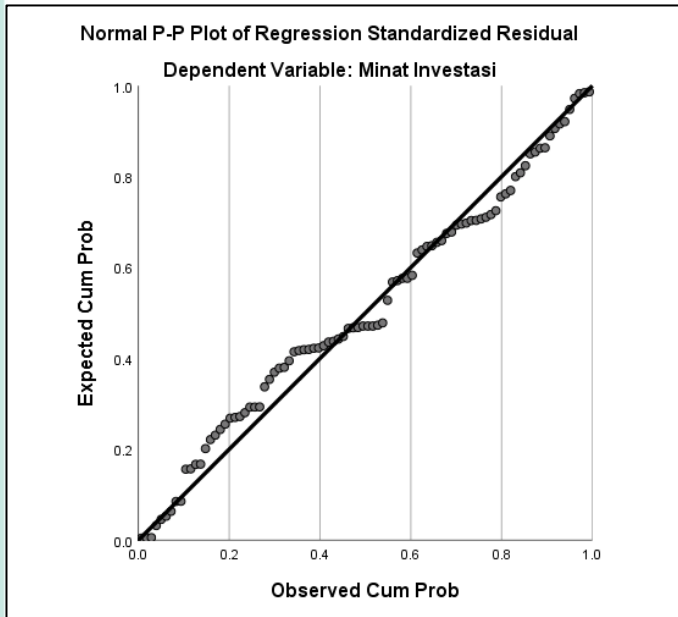

Sumber: Output SPSS, 2021

One-Sample Kolmogorov-Smirnov Test		
		Unstandardized Residual
N		92
Normal Parameters ^{a,b}	Mean	.0000000
	Std. Deviation	1.15046234
	Most Extreme Differences	Absolute
	Positive	.066
	Negative	-.075
Test Statistic		.075
Asymp. Sig. (2-tailed)		.200 ^{c,d}
a. Test distribution is Normal.		
b. Calculated from data.		
c. Lilliefors Significance Correction.		
d. This is a lower bound of the true significance.		

Sumber: Output SPSS, 2021

Hak Cipta :

1. Dilarang mengutip sebagian atau seluruh karya tulis ini tanpa mencantumkan dan menyebutkan sumber :
 - a. Pengutipan hanya untuk kepentingan pendidikan, penelitian, pennisan karya ilmiah, pennisan laporan, pennisan kritik atau tinjauan satu masalah.
 - b. Pengutipan tidak merugikan kepentingan yang wajar Politeknik Negeri Jakarta
2. Dilarang mengumumkan dan memperbanyak sebagian atau seluruh karya tulis ini dalam bentuk apapun tanpa izin Politeknik Negeri Jakarta



Hasil Uji Multikolineritas

Coefficients ^a			
Model		Collinearity Statistics	
		Tolerance	VIF
1	(Constant)		
	Literasi Keuangan	.849	1.178
	Pemahaman Investasi	.571	1.751
	Risiko Investasi	.901	1.110
	Modal Minimal	.719	1.390
	Persepsi Manfaat	.465	2.150
	Persepsi kemudahan	.524	1.907
	a. Dependent Variable: Minat Investasi		

Sumber: Output SPSS, 2021

POLITEKNIK
NEGERI
JAKARTA

- Hak Cipta :**
1. Dilarang mengutip sebagian atau seluruh karya tulis ini tanpa mencantumkan dan menyebutkan sumber :
 - a. Pengutipan hanya untuk kepentingan pendidikan, penelitian, penulisan karya ilmiah, penulisan laporan, penulisan kritik atau tinjauan suatu masalah.
 - b. Pengutipan tidak merugikan kepentingan yang wajar Politeknik Negeri Jakarta
 2. Dilarang mengumunkan dan memperbanyak sebagian atau seluruh karya tulis ini dalam bentuk apapun tanpa izin Politeknik Negeri Jakarta

Lampiran 6 Hasil Uji Heterokedastisitas

Hasil Uji Heteroskedastisitas

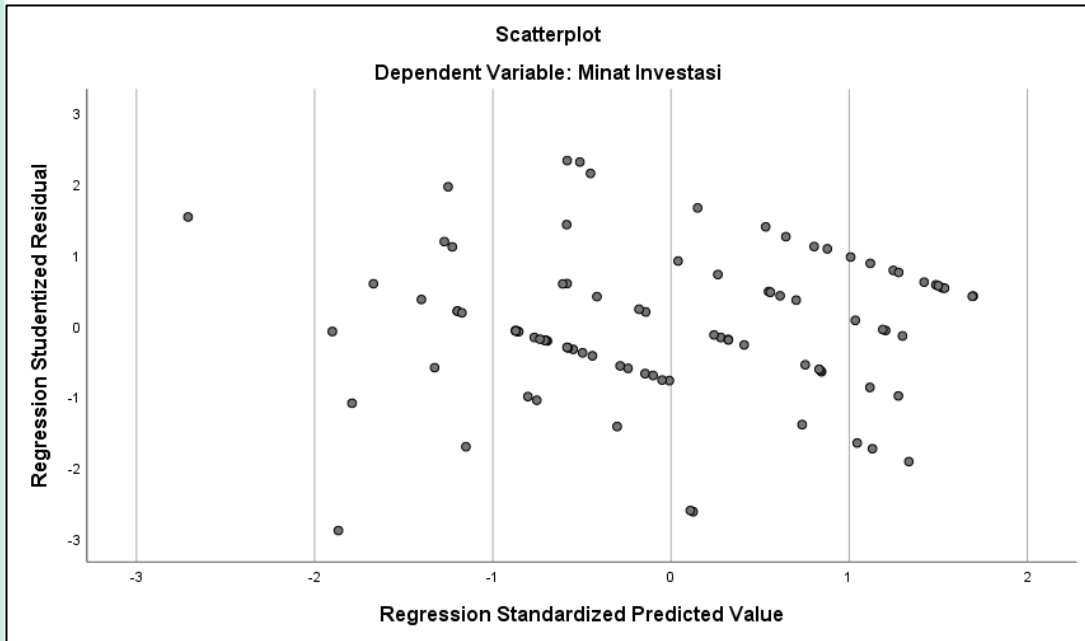

Sumber: Output SPSS, 2021

Coefficients ^a						
Model		Unstandardized Coefficients		Standardized Coefficients	t	Sig.
		B	Std. Error	Beta		
1	(Constant)	.884	1.152		.767	.445
	Literasi Keuangan	-.063	.049	-.144	-1.286	.202
	Pemahaman Investasi	-.040	.059	-.092	-.675	.502
	Risiko Investasi	.002	.038	.007	.065	.948
	Modal Minimal	.083	.060	.167	1.372	.174
	Persepsi Manfaat	.129	.075	.260	1.716	.090
	Persepsi kemudahan	-.086	.065	-.186	-1.309	.194

a. Dependent Variable: ABRESID

Sumber: Output SPSS, 2021

Hak Cipta :

1. Dilarang mengutip sebagian atau seluruh karya tulis ini tanpa mencantumkan dan menyebutkan sumber :
 - a. Pengutipan hanya untuk kepentingan pendidikan, penelitian, pennisan karya ilmiah, pennisan laporan, pennisan kritik atau tinjauan suatu masalah.
 - b. Pengutipan tidak merugikan kepentingan yang wajar Politeknik Negeri Jakarta
2. Dilarang mengumunkan dan memperbanyak sebagian atau seluruh karya tulis ini dalam bentuk apapun tanpa izin Politeknik Negeri Jakarta



Lampiran 7 Hasil Uji Regresi Linear Berganda

Hasil Uji Regresi Linear Berganda

Coefficients ^a					
Model	Unstandardized Coefficients		Standardized Coefficients	t	Sig.
	B	Std. Error	Beta		
1 (Constant)	3.545	1.854		1.913	.059
Literasi Keuangan	.051	.079	.059	.650	.517
Pemahaman Investasi	.155	.096	.179	1.621	.109
Risiko Investasi	-.008	.062	-.011	-.127	.899
Modal Minimal	-.062	.097	-.063	-.639	.524
Persepsi Manfaat	.088	.121	.089	.725	.470
Persepsi kemudahan	.430	.105	.470	4.092	.000

a. Dependent Variable: Minat Investasi

Sumber: Output SPSS, 2021



- Hak Cipta :**
1. Dilarang mengutip sebagian atau seluruh karya tulis ini tanpa mencantumkan dan menyebutkan sumber :
 - a. Pengutipan hanya untuk kepentingan pendidikan, penelitian , penulisan karya ilmiah, penulisan laporan, penulisan kritik atau tinjauan satu masalah.
 - b. Pengutipan tidak merugikan kepentingan yang wajar Politeknik Negeri Jakarta
 2. Dilarang mengumumkan dan memperbanyak sebagian atau seluruh karya tulis ini dalam bentuk apapun tanpa izin Politeknik Negeri Jakarta

Hak Cipta :

1. Dilarang mengutip sebagian atau seluruh karya tulis ini tanpa mencantumkan dan menyebutkan sumber :
 - a. Pengutipan hanya untuk kepentingan pendidikan, penelitian, penulisan karya ilmiah, penulisan laporan, penulisan kritik atau tinjauan satu masalah.
 - b. Pengutipan tidak merugikan kepentingan yang wajar Politeknik Negeri Jakarta
2. Dilarang mengumumkan dan memperbanyak sebagian atau seluruh karya tulis ini dalam bentuk apapun tanpa izin Politeknik Negeri Jakarta

Hasil Uji t

1.Literasi Keuangan (X1)

Coefficients ^a						
Model		Unstandardized Coefficients		Standardized Coefficients	t	Sig.
		B	Std. Error	Beta		
1	(Constant)	9.045	1.526		5.927	.000
	Literasi Keuangan	.226	.088	.260	2.554	.012

a. Dependent Variable: Minat Investasi

Sumber: Output SPSS, 2021

2.Pemahaman Investasi (X2)

Coefficients ^a						
Model		Unstandardized Coefficients		Standardized Coefficients	t	Sig.
		B	Std. Error	Beta		
1	(Constant)	5.866	1.440		4.074	.000
	Pemahaman Investasi	.400	.081	.461	4.925	.000

a. Dependent Variable: Minat Investasi

Sumber: Output SPSS, 2021

3.Risiko Investasi (X3)

Coefficients ^a						
Model		Unstandardized Coefficients		Standardized Coefficients	t	Sig.
		B	Std. Error	Beta		
1	(Constant)	11.963	1.157		10.344	.000
	Risiko Investasi	.062	.074	.088	.838	.404

a. Dependent Variable: Minat Investasi

Sumber: Output SPSS, 2021



Hak Cipta :

1. Dilarang mengutip sebagian atau seluruh karya tulis ini tanpa mencantumkan dan menyebutkan sumber :
 - a. Pengutipan hanya untuk kepentingan pendidikan, penelitian, penulisan karya ilmiah, penulisan laporan, penulisan kritik atau tinjauan suatu masalah.
 - b. Pengutipan tidak merugikan kepentingan yang wajar Politeknik Negeri Jakarta
2. Dilarang mengemukakan dan memperbanyak sebagian atau seluruh karya tulis ini dalam bentuk apapun tanpa izin Politeknik Negeri Jakarta

4.Modal Minimal Investasi (X4)

Coefficients ^a						
Model		Unstandardized Coefficients		Standardized Coefficients	t	Sig.
		B	Std. Error	Beta		
1	(Constant)	9.738	1.353		7.199	.000
	Modal Minimal	.239	.101	.242	2.370	.020

a. Dependent Variable: Minat Investasi

Sumber: Output SPSS, 2021

5.Persepsi Manfaat (X5)

Coefficients ^a						
Model		Unstandardized Coefficients		Standardized Coefficients	t	Sig.
		B	Std. Error	Beta		
1	(Constant)	6.754	1.248		5.412	.000
	Persepsi Manfaat	.460	.093	.464	4.976	.000

a. Dependent Variable: Minat Investasi

Sumber: Output SPSS, 2021

6.Persepsi Kemudahan (X6)

Coefficients ^a						
Model		Unstandardized Coefficients		Standardized Coefficients	t	Sig.
		B	Std. Error	Beta		
1	(Constant)	5.706	.988		5.776	.000
	Persepsi Kemudahan	.561	.076	.613	7.364	.000

a. Dependent Variable: Minat Investasi

Sumber: Output SPSS, 2021



Hasil Uji F

ANOVA ^a						
Model		Sum of Squares	df	Mean Square	F	Sig.
1	Regression	84.023	6	14.004	9.883	.000 ^b
	Residual	120.444	85	1.417		
	Total	204.467	91			
a. Dependent Variable: Minat Investasi						
b. Predictors: (Constant), Persepsi kemudahan, Risiko Investasi, Literasi Keuangan, Modal Minimal, Pemahaman Investasi, Persepsi Manfaat						

Sumber: Output SPSS, 2021



- Hak Cipta :**
1. Dilarang mengutip sebagian atau seluruh karya tulis ini tanpa mencantumkan dan menyebutkan sumber :
 - a. Pengutipan hanya untuk kepentingan pendidikan, penelitian, penerbitan karya ilmiah, penerbitan laporan, penerbitan kritik atau tinjauan suatu masalah.
 - b. Pengutipan tidak merugikan kepentingan yang wajar Politeknik Negeri Jakarta
 2. Dilarang mengumumkannya dan memperbanyak sebagian atau seluruh karya tulis ini dalam bentuk apapun tanpa izin Politeknik Negeri Jakarta



Lampiran 10 Hasil Uji Koefisien Determinasi

Hasil Uji Koefisien Determinasi

Model Summary ^b				
Model	R	R Square	Adjusted R Square	Std. Error of the Estimate
1	.641 ^a	.411	.369	1.190

a. Predictors: (Constant), Persepsi kemudahan, Risiko Investasi, Literasi Keuangan, Modal Minimal, Pemahaman Investasi, Persepsi Manfaat

b. Dependent Variable: Minat Investasi

Sumber: Output SPSS, 2021



- Hak Cipta :**
1. Dilarang mengutip sebagian atau seluruh karya tulis ini tanpa mencantumkan dan menyebutkan sumber :
 - a. Pengutipan hanya untuk kepentingan pendidikan, penelitian, penulisan karya ilmiah, penulisan laporan, penulisan kritik atau tinjauan suatu masalah.
 - b. Pengutipan tidak merugikan kepentingan yang wajar Politeknik Negeri Jakarta
 2. Dilarang mengumumkan dan memperbanyak sebagian atau seluruh karya tulis ini dalam bentuk apapun tanpa izin Politeknik Negeri Jakarta

- Hak Cipta :**
1. Dilarang mengutip sebagian atau seluruh karya tulis ini tanpa mencantumkan dan menyebutkan sumber :
 - a. Pengutipan hanya untuk kepentingan pendidikan, penelitian , penulisan karya ilmiah, penulisan laporan, penulisan kritik atau tinjauan suatu masalah.
 - b. Pengutipan tidak merugikan kepentingan yang wajar Politeknik Negeri Jakarta
 2. Dilarang mengumumkan dan memperbanyak sebagian atau seluruh karya tulis ini dalam bentuk apapun tanpa izin Politeknik Negeri Jakarta

Lampiran 11 Tabel Distribusi R

Tsbel Distribusi R

Tabel r untuk df = 1 - 50

df = (N-2)	Tingkat signifikansi untuk uji satu arah				
	0.05	0.025	0.01	0.005	0.0005
	Tingkat signifikansi untuk uji dua arah				
	0.1	0.05	0.02	0.01	0.001
1	0.9877	0.9969	0.9995	0.9999	1.0000
2	0.9000	0.9500	0.9800	0.9900	0.9990
3	0.8054	0.8783	0.9343	0.9587	0.9911
4	0.7293	0.8114	0.8822	0.9172	0.9741
5	0.6694	0.7545	0.8329	0.8745	0.9509
6	0.6215	0.7067	0.7887	0.8343	0.9249
7	0.5822	0.6664	0.7498	0.7977	0.8983
8	0.5494	0.6319	0.7155	0.7646	0.8721
9	0.5214	0.6021	0.6851	0.7348	0.8470
10	0.4973	0.5760	0.6581	0.7079	0.8233
11	0.4762	0.5529	0.6339	0.6835	0.8010
12	0.4575	0.5324	0.6120	0.6614	0.7800
13	0.4409	0.5140	0.5923	0.6411	0.7604
14	0.4259	0.4973	0.5742	0.6226	0.7419
15	0.4124	0.4821	0.5577	0.6055	0.7247
16	0.4000	0.4683	0.5425	0.5897	0.7084
17	0.3887	0.4555	0.5285	0.5751	0.6932
18	0.3783	0.4438	0.5155	0.5614	0.6788
19	0.3687	0.4329	0.5034	0.5487	0.6652
20	0.3598	0.4227	0.4921	0.5368	0.6524
21	0.3515	0.4132	0.4815	0.5256	0.6402
22	0.3438	0.4044	0.4716	0.5151	0.6287
23	0.3365	0.3961	0.4622	0.5052	0.6178
24	0.3297	0.3882	0.4534	0.4958	0.6074
25	0.3233	0.3809	0.4451	0.4869	0.5974
26	0.3172	0.3739	0.4372	0.4785	0.5880
27	0.3115	0.3673	0.4297	0.4705	0.5790
28	0.3061	0.3610	0.4226	0.4629	0.5703
29	0.3009	0.3550	0.4158	0.4556	0.5620
30	0.2960	0.3494	0.4093	0.4487	0.5541
31	0.2913	0.3440	0.4032	0.4421	0.5465
32	0.2869	0.3388	0.3972	0.4357	0.5392
33	0.2826	0.3338	0.3916	0.4296	0.5322
34	0.2785	0.3291	0.3862	0.4238	0.5254
35	0.2746	0.3246	0.3810	0.4182	0.5189
36	0.2709	0.3202	0.3760	0.4128	0.5126
37	0.2673	0.3160	0.3712	0.4076	0.5066
38	0.2638	0.3120	0.3665	0.4026	0.5007
39	0.2605	0.3081	0.3621	0.3978	0.4950
40	0.2573	0.3044	0.3578	0.3932	0.4896
41	0.2542	0.3008	0.3536	0.3887	0.4843
42	0.2512	0.2973	0.3496	0.3843	0.4791
43	0.2483	0.2940	0.3457	0.3801	0.4742
44	0.2455	0.2907	0.3420	0.3761	0.4694
45	0.2429	0.2876	0.3384	0.3721	0.4647
46	0.2403	0.2845	0.3348	0.3683	0.4601
47	0.2377	0.2816	0.3314	0.3646	0.4557
48	0.2353	0.2787	0.3281	0.3610	0.4514
49	0.2329	0.2759	0.3249	0.3575	0.4473
50	0.2306	0.2732	0.3218	0.3542	0.4432

Hak Cipta :

1. Dilarang mengutip sebagian atau seluruh karya tulis ini tanpa mencantumkan dan menyebutkan sumber :
 - a. Pengutipan hanya untuk kepentingan pendidikan, penelitian , penulisan karya ilmiah, penulisan laporan, penulisan kritik atau tinjauan suatu masalah.
 - b. Pengutipan tidak merugikan kepentingan yang wajar Politeknik Negeri Jakarta
2. Dilarang mengumumkan dan memperbanyak sebagian atau seluruh karya tulis ini dalam bentuk apapun tanpa izin Politeknik Negeri Jakarta

Tabel r untuk df = 51 - 100

df = (N-2)	Tingkat signifikansi untuk uji satu arah				
	0.05	0.025	0.01	0.005	0.0005
	Tingkat signifikansi untuk uji dua arah				
	0.1	0.05	0.02	0.01	0.001
51	0.2284	0.2706	0.3188	0.3509	0.4393
52	0.2262	0.2681	0.3158	0.3477	0.4354
53	0.2241	0.2656	0.3129	0.3445	0.4317
54	0.2221	0.2632	0.3102	0.3415	0.4280
55	0.2201	0.2609	0.3074	0.3385	0.4244
56	0.2181	0.2586	0.3048	0.3357	0.4210
57	0.2162	0.2564	0.3022	0.3328	0.4176
58	0.2144	0.2542	0.2997	0.3301	0.4143
59	0.2126	0.2521	0.2972	0.3274	0.4110
60	0.2108	0.2500	0.2948	0.3248	0.4079
61	0.2091	0.2480	0.2925	0.3223	0.4048
62	0.2075	0.2461	0.2902	0.3198	0.4018
63	0.2058	0.2441	0.2880	0.3173	0.3988
64	0.2042	0.2423	0.2858	0.3150	0.3959
65	0.2027	0.2404	0.2837	0.3126	0.3931
66	0.2012	0.2387	0.2816	0.3104	0.3903
67	0.1997	0.2369	0.2796	0.3081	0.3876
68	0.1982	0.2352	0.2776	0.3060	0.3850
69	0.1968	0.2335	0.2756	0.3038	0.3823
70	0.1954	0.2319	0.2737	0.3017	0.3798
71	0.1940	0.2303	0.2718	0.2997	0.3773
72	0.1927	0.2287	0.2700	0.2977	0.3748
73	0.1914	0.2272	0.2682	0.2957	0.3724
74	0.1901	0.2257	0.2664	0.2938	0.3701
75	0.1888	0.2242	0.2647	0.2919	0.3678
76	0.1876	0.2227	0.2630	0.2900	0.3655
77	0.1864	0.2213	0.2613	0.2882	0.3633
78	0.1852	0.2199	0.2597	0.2864	0.3611
79	0.1841	0.2185	0.2581	0.2847	0.3589
80	0.1829	0.2172	0.2565	0.2830	0.3568
81	0.1818	0.2159	0.2550	0.2813	0.3547
82	0.1807	0.2146	0.2535	0.2796	0.3527
83	0.1796	0.2133	0.2520	0.2780	0.3507
84	0.1786	0.2120	0.2505	0.2764	0.3487
85	0.1775	0.2108	0.2491	0.2748	0.3468
86	0.1765	0.2096	0.2477	0.2732	0.3449
87	0.1755	0.2084	0.2463	0.2717	0.3430
88	0.1745	0.2072	0.2449	0.2702	0.3412
89	0.1735	0.2061	0.2435	0.2687	0.3393
90	0.1726	0.2050	0.2422	0.2673	0.3375
91	0.1716	0.2039	0.2409	0.2659	0.3358
92	0.1707	0.2028	0.2396	0.2645	0.3341
93	0.1698	0.2017	0.2384	0.2631	0.3323
94	0.1689	0.2006	0.2371	0.2617	0.3307
95	0.1680	0.1996	0.2359	0.2604	0.3290
96	0.1671	0.1986	0.2347	0.2591	0.3274
97	0.1663	0.1975	0.2335	0.2578	0.3258
98	0.1654	0.1966	0.2324	0.2565	0.3242
99	0.1646	0.1956	0.2312	0.2552	0.3226
100	0.1638	0.1946	0.2301	0.2540	0.3211



Tabel Distribusi t

df	Pr	0.25 0.50	0.10 0.20	0.05 0.10	0.025 0.050	0.01 0.02	0.005 0.010	0.001 0.002
1		1.00000	3.07768	6.31375	12.70620	31.82052	63.65674	318.30884
2		0.81650	1.88562	2.91999	4.30265	6.96456	9.92484	22.32712
3		0.76489	1.63774	2.35336	3.18245	4.54070	5.84091	10.21453
4		0.74070	1.53321	2.13185	2.77645	3.74695	4.60409	7.17318
5		0.72669	1.47588	2.01505	2.57058	3.36493	4.03214	5.89343
6		0.71756	1.43976	1.94318	2.44691	3.14267	3.70743	5.20763
7		0.71114	1.41492	1.89458	2.36462	2.99795	3.49948	4.78529
8		0.70639	1.39682	1.85955	2.30600	2.89646	3.35539	4.50079
9		0.70272	1.38303	1.83311	2.26216	2.82144	3.24984	4.29681
10		0.69981	1.37218	1.81246	2.22814	2.76377	3.16927	4.14370
11		0.69745	1.36343	1.79588	2.20099	2.71808	3.10581	4.02470
12		0.69548	1.35622	1.78229	2.17881	2.68100	3.05454	3.92963
13		0.69383	1.35017	1.77093	2.16037	2.65031	3.01228	3.85198
14		0.69242	1.34503	1.76131	2.14479	2.62449	2.97684	3.78739
15		0.69120	1.34061	1.75305	2.13145	2.60248	2.94671	3.73283
16		0.69013	1.33676	1.74588	2.11991	2.58349	2.92078	3.68615
17		0.68920	1.33338	1.73961	2.10982	2.56693	2.89823	3.64577
18		0.68836	1.33039	1.73406	2.10092	2.55238	2.87844	3.61048
19		0.68762	1.32773	1.72913	2.09302	2.53948	2.86093	3.57940
20		0.68695	1.32534	1.72472	2.08596	2.52798	2.84534	3.55181
21		0.68635	1.32319	1.72074	2.07961	2.51765	2.83136	3.52715
22		0.68581	1.32124	1.71714	2.07387	2.50832	2.81876	3.50499
23		0.68531	1.31946	1.71387	2.06866	2.49987	2.80734	3.48496
24		0.68485	1.31784	1.71088	2.06390	2.49216	2.79694	3.46678
25		0.68443	1.31635	1.70814	2.05954	2.48511	2.78744	3.45019
26		0.68404	1.31497	1.70562	2.05553	2.47863	2.77871	3.43500
27		0.68368	1.31370	1.70329	2.05183	2.47266	2.77068	3.42103
28		0.68335	1.31253	1.70113	2.04841	2.46714	2.76326	3.40816
29		0.68304	1.31143	1.69913	2.04523	2.46202	2.75639	3.39624
30		0.68276	1.31042	1.69726	2.04227	2.45726	2.75000	3.38518
31		0.68249	1.30946	1.69552	2.03951	2.45282	2.74404	3.37490
32		0.68223	1.30857	1.69389	2.03693	2.44868	2.73848	3.36531
33		0.68200	1.30774	1.69236	2.03452	2.44479	2.73328	3.35634
34		0.68177	1.30695	1.69092	2.03224	2.44115	2.72839	3.34793
35		0.68156	1.30621	1.68957	2.03011	2.43772	2.72381	3.34005
36		0.68137	1.30551	1.68830	2.02809	2.43449	2.71948	3.33262
37		0.68118	1.30485	1.68709	2.02619	2.43145	2.71541	3.32563
38		0.68100	1.30423	1.68595	2.02439	2.42857	2.71156	3.31903
39		0.68083	1.30364	1.68488	2.02269	2.42584	2.70791	3.31279
40		0.68067	1.30308	1.68385	2.02108	2.42326	2.70446	3.30688

Hak Cipta :

1. Dilarang mengutip sebagian atau seluruh karya tulis ini tanpa mencantumkan dan menyebutkan sumber :
 - a. Pengutipan hanya untuk kepentingan pendidikan, penelitian , penulisan karya ilmiah, penulisan laporan, penulisan kritik atau tinjauan suatu masalah.
 - b. Pengutipan tidak merugikan kepentingan yang wajar Politeknik Negeri Jakarta
2. Dilarang mengumumkan dan memperbanyak sebagian atau seluruh karya tulis ini dalam bentuk apapun tanpa izin Politeknik Negeri Jakarta

Hak Cipta :

1. Dilarang mengutip sebagian atau seluruh karya tulis ini tanpa mencantumkan dan menyebutkan sumber :
 - a. Pengutipan hanya untuk kepentingan pendidikan, penelitian , penulisan karya ilmiah, penulisan laporan, penulisan kritik atau tinjauan suatu masalah.
 - b. Pengutipan tidak merugikan kepentingan yang wajar Politeknik Negeri Jakarta
2. Dilarang mengumumkan dan memperbanyak sebagian atau seluruh karya tulis ini dalam bentuk apapun tanpa izin Politeknik Negeri Jakarta

Pr df	0.25	0.10	0.05	0.025	0.01	0.005	0.001
	0.50	0.20	0.10	0.050	0.02	0.010	0.002
41	0.68052	1.30254	1.68288	2.01954	2.42080	2.70118	3.30127
42	0.68038	1.30204	1.68195	2.01808	2.41847	2.69807	3.29595
43	0.68024	1.30155	1.68107	2.01669	2.41625	2.69510	3.29089
44	0.68011	1.30109	1.68023	2.01537	2.41413	2.69228	3.28607
45	0.67998	1.30065	1.67943	2.01410	2.41212	2.68959	3.28148
46	0.67986	1.30023	1.67866	2.01290	2.41019	2.68701	3.27710
47	0.67975	1.29982	1.67793	2.01174	2.40835	2.68456	3.27291
48	0.67964	1.29944	1.67722	2.01063	2.40658	2.68220	3.26891
49	0.67953	1.29907	1.67655	2.00958	2.40489	2.67995	3.26508
50	0.67943	1.29871	1.67591	2.00856	2.40327	2.67779	3.26141
51	0.67933	1.29837	1.67528	2.00758	2.40172	2.67572	3.25789
52	0.67924	1.29805	1.67469	2.00665	2.40022	2.67373	3.25451
53	0.67915	1.29773	1.67412	2.00575	2.39879	2.67182	3.25127
54	0.67906	1.29743	1.67356	2.00488	2.39741	2.66998	3.24815
55	0.67898	1.29713	1.67303	2.00404	2.39608	2.66822	3.24515
56	0.67890	1.29685	1.67252	2.00324	2.39480	2.66651	3.24226
57	0.67882	1.29658	1.67203	2.00247	2.39357	2.66487	3.23948
58	0.67874	1.29632	1.67155	2.00172	2.39238	2.66329	3.23680
59	0.67867	1.29607	1.67109	2.00100	2.39123	2.66176	3.23421
60	0.67860	1.29582	1.67065	2.00030	2.39012	2.66028	3.23171
61	0.67853	1.29558	1.67022	1.99962	2.38905	2.65886	3.22930
62	0.67847	1.29536	1.66980	1.99897	2.38801	2.65748	3.22696
63	0.67840	1.29513	1.66940	1.99834	2.38701	2.65615	3.22471
64	0.67834	1.29492	1.66901	1.99773	2.38604	2.65485	3.22253
65	0.67828	1.29471	1.66864	1.99714	2.38510	2.65360	3.22041
66	0.67823	1.29451	1.66827	1.99656	2.38419	2.65239	3.21837
67	0.67817	1.29432	1.66792	1.99601	2.38330	2.65122	3.21639
68	0.67811	1.29413	1.66757	1.99547	2.38245	2.65008	3.21446
69	0.67806	1.29394	1.66724	1.99495	2.38161	2.64898	3.21260
70	0.67801	1.29376	1.66691	1.99444	2.38081	2.64790	3.21079
71	0.67796	1.29359	1.66660	1.99394	2.38002	2.64686	3.20903
72	0.67791	1.29342	1.66629	1.99346	2.37926	2.64585	3.20733
73	0.67787	1.29326	1.66600	1.99300	2.37852	2.64487	3.20567
74	0.67782	1.29310	1.66571	1.99254	2.37780	2.64391	3.20406
75	0.67778	1.29294	1.66543	1.99210	2.37710	2.64298	3.20249
76	0.67773	1.29279	1.66515	1.99167	2.37642	2.64208	3.20096
77	0.67769	1.29264	1.66488	1.99125	2.37576	2.64120	3.19948
78	0.67765	1.29250	1.66462	1.99085	2.37511	2.64034	3.19804
79	0.67761	1.29236	1.66437	1.99045	2.37448	2.63950	3.19663
80	0.67757	1.29222	1.66412	1.99006	2.37387	2.63869	3.19526



© Hak Cipta milik Politeknik Negeri Jakarta

Hak Cipta :

1. Dilarang mengutip sebagian atau seluruh karya tulis ini tanpa mencantumkan dan menyebutkan sumber :
 - a. Pengutipan hanya untuk kepentingan pendidikan, penelitian , penulisan karya ilmiah, penulisan laporan, penulisan kritik atau tinjauan satu masalah.
 - b. Pengutipan tidak merugikan kepentingan yang wajar Politeknik Negeri Jakarta
2. Dilarang mengemukakan dan memperbanyak sebagian atau seluruh karya tulis ini dalam bentuk apapun tanpa izin Politeknik Negeri Jakarta

Pr df	0.25	0.10	0.05	0.025	0.01	0.005	0.001
	0.50	0.20	0.10	0.050	0.02	0.010	0.002
81	0.67753	1.29209	1.66388	1.98969	2.37327	2.63790	3.19392
82	0.67749	1.29196	1.66365	1.98932	2.37269	2.63712	3.19262
83	0.67746	1.29183	1.66342	1.98896	2.37212	2.63637	3.19135
84	0.67742	1.29171	1.66320	1.98861	2.37156	2.63563	3.19011
85	0.67739	1.29159	1.66298	1.98827	2.37102	2.63491	3.18890
86	0.67735	1.29147	1.66277	1.98793	2.37049	2.63421	3.18772
87	0.67732	1.29136	1.66256	1.98761	2.36998	2.63353	3.18657
88	0.67729	1.29125	1.66235	1.98729	2.36947	2.63286	3.18544
89	0.67726	1.29114	1.66216	1.98698	2.36898	2.63220	3.18434
90	0.67723	1.29103	1.66196	1.98667	2.36850	2.63157	3.18327
91	0.67720	1.29092	1.66177	1.98638	2.36803	2.63094	3.18222
92	0.67717	1.29082	1.66159	1.98609	2.36757	2.63033	3.18119
93	0.67714	1.29072	1.66140	1.98580	2.36712	2.62973	3.18019
94	0.67711	1.29062	1.66123	1.98552	2.36667	2.62915	3.17921
95	0.67708	1.29053	1.66105	1.98525	2.36624	2.62858	3.17825
96	0.67705	1.29043	1.66088	1.98498	2.36582	2.62802	3.17731
97	0.67703	1.29034	1.66071	1.98472	2.36541	2.62747	3.17639
98	0.67700	1.29025	1.66055	1.98447	2.36500	2.62693	3.17549
99	0.67698	1.29016	1.66039	1.98422	2.36461	2.62641	3.17460
100	0.67695	1.29007	1.66023	1.98397	2.36422	2.62589	3.17374
101	0.67693	1.28999	1.66008	1.98373	2.36384	2.62539	3.17289
102	0.67690	1.28991	1.65993	1.98350	2.36346	2.62489	3.17206
103	0.67688	1.28982	1.65978	1.98326	2.36310	2.62441	3.17125
104	0.67686	1.28974	1.65964	1.98304	2.36274	2.62393	3.17045
105	0.67683	1.28967	1.65950	1.98282	2.36239	2.62347	3.16967
106	0.67681	1.28959	1.65936	1.98260	2.36204	2.62301	3.16890
107	0.67679	1.28951	1.65922	1.98238	2.36170	2.62256	3.16815
108	0.67677	1.28944	1.65909	1.98217	2.36137	2.62212	3.16741
109	0.67675	1.28937	1.65895	1.98197	2.36105	2.62169	3.16669
110	0.67673	1.28930	1.65882	1.98177	2.36073	2.62126	3.16598
111	0.67671	1.28922	1.65870	1.98157	2.36041	2.62085	3.16528
112	0.67669	1.28916	1.65857	1.98137	2.36010	2.62044	3.16460
113	0.67667	1.28909	1.65845	1.98118	2.35980	2.62004	3.16392
114	0.67665	1.28902	1.65833	1.98099	2.35950	2.61964	3.16326
115	0.67663	1.28896	1.65821	1.98081	2.35921	2.61926	3.16262
116	0.67661	1.28889	1.65810	1.98063	2.35892	2.61888	3.16198
117	0.67659	1.28883	1.65798	1.98045	2.35864	2.61850	3.16135
118	0.67657	1.28877	1.65787	1.98027	2.35837	2.61814	3.16074
119	0.67656	1.28871	1.65776	1.98010	2.35809	2.61778	3.16013
120	0.67654	1.28865	1.65765	1.97993	2.35782	2.61742	3.15954

JAKARTA

Tabel Distribusi F

Titik Persentase Distribusi F untuk Probabilita = 0,05															
df untuk penyebut (N2)	df untuk pembilang (N1)														
	1	2	3	4	5	6	7	8	9	10	11	12	13	14	15
1	161	199	216	225	230	234	237	239	241	242	243	244	245	246	
2	18.51	19.00	19.16	19.25	19.30	19.33	19.35	19.37	19.38	19.40	19.40	19.41	19.42	19.42	19.43
3	10.13	9.55	9.28	9.12	9.01	8.94	8.89	8.85	8.81	8.79	8.76	8.74	8.73	8.71	8.70
4	7.71	6.94	6.59	6.39	6.26	6.16	6.09	6.04	6.00	5.96	5.94	5.91	5.89	5.87	5.86
5	6.61	5.79	5.41	5.19	5.05	4.95	4.88	4.82	4.77	4.74	4.70	4.68	4.66	4.64	4.62
6	5.99	5.14	4.76	4.53	4.39	4.28	4.21	4.15	4.10	4.06	4.03	4.00	3.98	3.96	3.94
7	5.59	4.74	4.35	4.12	3.97	3.87	3.79	3.73	3.68	3.64	3.60	3.57	3.55	3.53	3.51
8	5.32	4.46	4.07	3.84	3.69	3.58	3.50	3.44	3.39	3.35	3.31	3.28	3.26	3.24	3.22
9	5.12	4.26	3.86	3.63	3.48	3.37	3.29	3.23	3.18	3.14	3.10	3.07	3.05	3.03	3.01
10	4.96	4.10	3.71	3.48	3.33	3.22	3.14	3.07	3.02	2.98	2.94	2.91	2.89	2.86	2.85
11	4.84	3.98	3.59	3.36	3.20	3.09	3.01	2.95	2.90	2.85	2.82	2.79	2.76	2.74	2.72
12	4.75	3.89	3.49	3.26	3.11	3.00	2.91	2.85	2.80	2.75	2.72	2.69	2.66	2.64	2.62
13	4.67	3.81	3.41	3.18	3.03	2.92	2.83	2.77	2.71	2.67	2.63	2.60	2.58	2.55	2.53
14	4.60	3.74	3.34	3.11	2.96	2.85	2.76	2.70	2.65	2.60	2.57	2.53	2.51	2.48	2.46
15	4.54	3.68	3.29	3.06	2.90	2.79	2.71	2.64	2.59	2.54	2.51	2.48	2.45	2.42	2.40
16	4.49	3.63	3.24	3.01	2.85	2.74	2.66	2.59	2.54	2.49	2.46	2.42	2.40	2.37	2.35
17	4.45	3.59	3.20	2.96	2.81	2.70	2.61	2.55	2.49	2.45	2.41	2.38	2.35	2.33	2.31
18	4.41	3.55	3.16	2.93	2.77	2.66	2.58	2.51	2.46	2.41	2.37	2.34	2.31	2.29	2.27
19	4.38	3.52	3.13	2.90	2.74	2.63	2.54	2.48	2.42	2.38	2.34	2.31	2.28	2.26	2.23
20	4.35	3.49	3.10	2.87	2.71	2.60	2.51	2.45	2.39	2.35	2.31	2.28	2.25	2.22	2.20
21	4.32	3.47	3.07	2.84	2.68	2.57	2.49	2.42	2.37	2.32	2.28	2.25	2.22	2.20	2.18
22	4.30	3.44	3.05	2.82	2.66	2.55	2.46	2.40	2.34	2.30	2.26	2.23	2.20	2.17	2.15
23	4.28	3.42	3.03	2.80	2.64	2.53	2.44	2.37	2.32	2.27	2.24	2.20	2.18	2.15	2.13
24	4.26	3.40	3.01	2.78	2.62	2.51	2.42	2.36	2.30	2.25	2.22	2.18	2.15	2.13	2.11
25	4.24	3.39	2.99	2.76	2.60	2.49	2.40	2.34	2.28	2.24	2.20	2.16	2.14	2.11	2.09
26	4.23	3.37	2.98	2.74	2.59	2.47	2.39	2.32	2.27	2.22	2.18	2.15	2.12	2.09	2.07
27	4.21	3.35	2.96	2.73	2.57	2.46	2.37	2.31	2.25	2.20	2.17	2.13	2.10	2.08	2.06
28	4.20	3.34	2.95	2.71	2.56	2.45	2.36	2.29	2.24	2.19	2.15	2.12	2.09	2.06	2.04
29	4.18	3.33	2.93	2.70	2.55	2.43	2.35	2.28	2.22	2.18	2.14	2.10	2.08	2.05	2.03
30	4.17	3.32	2.92	2.69	2.53	2.42	2.33	2.27	2.21	2.16	2.13	2.09	2.06	2.04	2.01
31	4.16	3.30	2.91	2.68	2.52	2.41	2.32	2.25	2.20	2.15	2.11	2.08	2.05	2.03	2.00
32	4.15	3.29	2.90	2.67	2.51	2.40	2.31	2.24	2.19	2.14	2.10	2.07	2.04	2.01	1.99
33	4.14	3.28	2.89	2.66	2.50	2.39	2.30	2.23	2.18	2.13	2.09	2.06	2.03	2.00	1.98
34	4.13	3.28	2.88	2.65	2.49	2.38	2.29	2.23	2.17	2.12	2.08	2.05	2.02	1.99	1.97
35	4.12	3.27	2.87	2.64	2.49	2.37	2.29	2.22	2.16	2.11	2.07	2.04	2.01	1.99	1.96
36	4.11	3.26	2.87	2.63	2.48	2.36	2.28	2.21	2.15	2.11	2.07	2.03	2.00	1.98	1.95
37	4.11	3.25	2.86	2.63	2.47	2.36	2.27	2.20	2.14	2.10	2.06	2.02	2.00	1.97	1.95
38	4.10	3.24	2.85	2.62	2.46	2.35	2.26	2.19	2.14	2.09	2.05	2.02	1.99	1.96	1.94
39	4.09	3.24	2.85	2.61	2.46	2.34	2.26	2.19	2.13	2.08	2.04	2.01	1.98	1.95	1.93
40	4.08	3.23	2.84	2.61	2.45	2.34	2.25	2.18	2.12	2.08	2.04	2.00	1.97	1.95	1.92
41	4.08	3.23	2.83	2.60	2.44	2.33	2.24	2.17	2.12	2.07	2.03	2.00	1.97	1.94	1.92
42	4.07	3.22	2.83	2.59	2.44	2.32	2.24	2.17	2.11	2.06	2.03	1.99	1.96	1.94	1.91
43	4.07	3.21	2.82	2.59	2.43	2.32	2.23	2.16	2.11	2.06	2.02	1.99	1.96	1.93	1.91
44	4.06	3.21	2.82	2.58	2.43	2.31	2.23	2.16	2.10	2.05	2.01	1.98	1.95	1.92	1.90
45	4.06	3.20	2.81	2.58	2.42	2.31	2.22	2.15	2.10	2.05	2.01	1.97	1.94	1.92	1.89

- Hak Cipta :**
1. Dilarang mengutip sebagian atau seluruh karya tulis ini tanpa mencantumkan dan menyebutkan sumber :
 - a. Pengutipan hanya untuk kepentingan pendidikan, penelitian , penulisan karya ilmiah, penulisan laporan, penulisan kritik atau tinjauan satu masalah.
 - b. Pengutipan tidak merugikan kepentingan yang wajar Politeknik Negeri Jakarta
 2. Dilarang mengumumikan dan memperbanyak sebagian atau seluruh karya tulis ini dalam bentuk apapun tanpa izin Politeknik Negeri Jakarta

- Hak Cipta :**
1. Dilarang mengutip sebagian atau seluruh karya tulis ini tanpa mencantumkan dan menyebutkan sumber :
 - a. Pengutipan hanya untuk kepentingan pendidikan, penelitian , penulisan karya ilmiah, penulisan laporan, penulisan kritik atau tinjauan satu masalah.
 - b. Pengutipan tidak merugikan kepentingan yang wajar Politeknik Negeri Jakarta
 2. Dilarang mengemukakan dan memperbanyak sebagian atau seluruh karya tulis ini dalam bentuk apapun tanpa izin Politeknik Negeri Jakarta

Titik Persentase Distribusi F untuk Probabilita = 0,05

df untuk penyebut (N2)	df untuk pembilang (N1)														
	1	2	3	4	5	6	7	8	9	10	11	12	13	14	15
46	4.05	3.20	2.81	2.57	2.42	2.30	2.22	2.15	2.09	2.04	2.00	1.97	1.94	1.91	1.89
47	4.05	3.20	2.80	2.57	2.41	2.30	2.21	2.14	2.09	2.04	2.00	1.96	1.93	1.91	1.88
48	4.04	3.19	2.80	2.57	2.41	2.29	2.21	2.14	2.08	2.03	1.99	1.96	1.93	1.90	1.88
49	4.04	3.19	2.79	2.56	2.40	2.29	2.20	2.13	2.08	2.03	1.99	1.96	1.93	1.90	1.88
50	4.03	3.18	2.79	2.56	2.40	2.29	2.20	2.13	2.07	2.03	1.99	1.95	1.92	1.89	1.87
51	4.03	3.18	2.79	2.55	2.40	2.28	2.20	2.13	2.07	2.02	1.98	1.95	1.92	1.89	1.87
52	4.03	3.18	2.78	2.55	2.39	2.28	2.19	2.12	2.07	2.02	1.98	1.94	1.91	1.89	1.86
53	4.02	3.17	2.78	2.55	2.39	2.28	2.19	2.12	2.06	2.01	1.97	1.94	1.91	1.88	1.86
54	4.02	3.17	2.78	2.54	2.39	2.27	2.18	2.12	2.06	2.01	1.97	1.94	1.91	1.88	1.86
55	4.02	3.16	2.77	2.54	2.38	2.27	2.18	2.11	2.06	2.01	1.97	1.93	1.90	1.88	1.85
56	4.01	3.16	2.77	2.54	2.38	2.27	2.18	2.11	2.05	2.00	1.96	1.93	1.90	1.87	1.85
57	4.01	3.16	2.77	2.53	2.38	2.26	2.18	2.11	2.05	2.00	1.96	1.93	1.90	1.87	1.85
58	4.01	3.16	2.76	2.53	2.37	2.26	2.17	2.10	2.05	2.00	1.96	1.92	1.89	1.87	1.84
59	4.00	3.15	2.76	2.53	2.37	2.26	2.17	2.10	2.04	2.00	1.96	1.92	1.89	1.86	1.84
60	4.00	3.15	2.76	2.53	2.37	2.25	2.17	2.10	2.04	1.99	1.95	1.92	1.89	1.86	1.84
61	4.00	3.15	2.76	2.52	2.37	2.25	2.16	2.09	2.04	1.99	1.95	1.91	1.88	1.86	1.83
62	4.00	3.15	2.75	2.52	2.36	2.25	2.16	2.09	2.03	1.99	1.95	1.91	1.88	1.85	1.83
63	3.99	3.14	2.75	2.52	2.36	2.25	2.16	2.09	2.03	1.98	1.94	1.91	1.88	1.85	1.83
64	3.99	3.14	2.75	2.52	2.36	2.24	2.16	2.09	2.03	1.98	1.94	1.91	1.88	1.85	1.83
65	3.99	3.14	2.75	2.51	2.36	2.24	2.15	2.08	2.03	1.98	1.94	1.90	1.87	1.85	1.82
66	3.99	3.14	2.74	2.51	2.35	2.24	2.15	2.08	2.03	1.98	1.94	1.90	1.87	1.84	1.82
67	3.98	3.13	2.74	2.51	2.35	2.24	2.15	2.08	2.02	1.98	1.93	1.90	1.87	1.84	1.82
68	3.98	3.13	2.74	2.51	2.35	2.24	2.15	2.08	2.02	1.97	1.93	1.90	1.87	1.84	1.82
69	3.98	3.13	2.74	2.50	2.35	2.23	2.15	2.08	2.02	1.97	1.93	1.90	1.86	1.84	1.81
70	3.98	3.13	2.74	2.50	2.35	2.23	2.14	2.07	2.02	1.97	1.93	1.89	1.86	1.84	1.81
71	3.98	3.13	2.73	2.50	2.34	2.23	2.14	2.07	2.01	1.97	1.93	1.89	1.86	1.83	1.81
72	3.97	3.12	2.73	2.50	2.34	2.23	2.14	2.07	2.01	1.96	1.92	1.89	1.86	1.83	1.81
73	3.97	3.12	2.73	2.50	2.34	2.23	2.14	2.07	2.01	1.96	1.92	1.89	1.86	1.83	1.81
74	3.97	3.12	2.73	2.50	2.34	2.22	2.14	2.07	2.01	1.96	1.92	1.89	1.85	1.83	1.80
75	3.97	3.12	2.73	2.49	2.34	2.22	2.13	2.06	2.01	1.96	1.92	1.88	1.85	1.83	1.80
76	3.97	3.12	2.72	2.49	2.33	2.22	2.13	2.06	2.01	1.96	1.92	1.88	1.85	1.82	1.80
77	3.97	3.12	2.72	2.49	2.33	2.22	2.13	2.06	2.00	1.96	1.92	1.88	1.85	1.82	1.80
78	3.96	3.11	2.72	2.49	2.33	2.22	2.13	2.06	2.00	1.95	1.91	1.88	1.85	1.82	1.80
79	3.96	3.11	2.72	2.49	2.33	2.22	2.13	2.06	2.00	1.95	1.91	1.88	1.85	1.82	1.79
80	3.96	3.11	2.72	2.49	2.33	2.21	2.13	2.06	2.00	1.95	1.91	1.88	1.84	1.82	1.79
81	3.96	3.11	2.72	2.48	2.33	2.21	2.12	2.05	2.00	1.95	1.91	1.87	1.84	1.82	1.79
82	3.96	3.11	2.72	2.48	2.33	2.21	2.12	2.05	2.00	1.95	1.91	1.87	1.84	1.81	1.79
83	3.96	3.11	2.71	2.48	2.32	2.21	2.12	2.05	1.99	1.95	1.91	1.87	1.84	1.81	1.79
84	3.95	3.11	2.71	2.48	2.32	2.21	2.12	2.05	1.99	1.95	1.90	1.87	1.84	1.81	1.79
85	3.95	3.10	2.71	2.48	2.32	2.21	2.12	2.05	1.99	1.94	1.90	1.87	1.84	1.81	1.79
86	3.95	3.10	2.71	2.48	2.32	2.21	2.12	2.05	1.99	1.94	1.90	1.87	1.84	1.81	1.78
87	3.95	3.10	2.71	2.48	2.32	2.20	2.12	2.05	1.99	1.94	1.90	1.87	1.83	1.81	1.78
88	3.95	3.10	2.71	2.48	2.32	2.20	2.12	2.05	1.99	1.94	1.90	1.86	1.83	1.81	1.78
89	3.95	3.10	2.71	2.47	2.32	2.20	2.11	2.04	1.99	1.94	1.90	1.86	1.83	1.80	1.78
90	3.95	3.10	2.71	2.47	2.32	2.20	2.11	2.04	1.99	1.94	1.90	1.86	1.83	1.80	1.78

- Hak Cipta :**
1. Dilarang mengutip sebagian atau seluruh karya tulis ini tanpa mencantumkan dan menyebutkan sumber :
 - a. Pengutipan hanya untuk kepentingan pendidikan, penelitian , penulisan karya ilmiah, penulisan laporan, penulisan kritik atau tinjauan suatu masalah.
 - b. Pengutipan tidak merugikan kepentingan yang wajar Politeknik Negeri Jakarta
 2. Dilarang mengumumkan dan memperbanyak sebagian atau seluruh karya tulis ini dalam bentuk apapun tanpa izin Politeknik Negeri Jakarta

Titik Persentase Distribusi F untuk Probabilita = 0,05

df untuk penyebut (N2)	df untuk pembilang (N1)														
	1	2	3	4	5	6	7	8	9	10	11	12	13	14	15
91	3.95	3.10	2.70	2.47	2.31	2.20	2.11	2.04	1.98	1.94	1.90	1.86	1.83	1.80	1.78
92	3.94	3.10	2.70	2.47	2.31	2.20	2.11	2.04	1.98	1.94	1.89	1.86	1.83	1.80	1.78
93	3.94	3.09	2.70	2.47	2.31	2.20	2.11	2.04	1.98	1.93	1.89	1.86	1.83	1.80	1.78
94	3.94	3.09	2.70	2.47	2.31	2.20	2.11	2.04	1.98	1.93	1.89	1.86	1.83	1.80	1.77
95	3.94	3.09	2.70	2.47	2.31	2.20	2.11	2.04	1.98	1.93	1.89	1.86	1.82	1.80	1.77
96	3.94	3.09	2.70	2.47	2.31	2.19	2.11	2.04	1.98	1.93	1.89	1.85	1.82	1.80	1.77
97	3.94	3.09	2.70	2.47	2.31	2.19	2.11	2.04	1.98	1.93	1.89	1.85	1.82	1.80	1.77
98	3.94	3.09	2.70	2.46	2.31	2.19	2.10	2.03	1.98	1.93	1.89	1.85	1.82	1.79	1.77
99	3.94	3.09	2.70	2.46	2.31	2.19	2.10	2.03	1.98	1.93	1.89	1.85	1.82	1.79	1.77
100	3.94	3.09	2.70	2.46	2.31	2.19	2.10	2.03	1.97	1.93	1.89	1.85	1.82	1.79	1.77
101	3.94	3.09	2.69	2.46	2.30	2.19	2.10	2.03	1.97	1.93	1.88	1.85	1.82	1.79	1.77
102	3.93	3.09	2.69	2.46	2.30	2.19	2.10	2.03	1.97	1.92	1.88	1.85	1.82	1.79	1.77
103	3.93	3.08	2.69	2.46	2.30	2.19	2.10	2.03	1.97	1.92	1.88	1.85	1.82	1.79	1.76
104	3.93	3.08	2.69	2.46	2.30	2.19	2.10	2.03	1.97	1.92	1.88	1.85	1.82	1.79	1.76
105	3.93	3.08	2.69	2.46	2.30	2.19	2.10	2.03	1.97	1.92	1.88	1.85	1.81	1.79	1.76
106	3.93	3.08	2.69	2.46	2.30	2.19	2.10	2.03	1.97	1.92	1.88	1.84	1.81	1.79	1.76
107	3.93	3.08	2.69	2.46	2.30	2.18	2.10	2.03	1.97	1.92	1.88	1.84	1.81	1.79	1.76
108	3.93	3.08	2.69	2.46	2.30	2.18	2.10	2.03	1.97	1.92	1.88	1.84	1.81	1.78	1.76
109	3.93	3.08	2.69	2.45	2.30	2.18	2.09	2.02	1.97	1.92	1.88	1.84	1.81	1.78	1.76
110	3.93	3.08	2.69	2.45	2.30	2.18	2.09	2.02	1.97	1.92	1.88	1.84	1.81	1.78	1.76
111	3.93	3.08	2.69	2.45	2.30	2.18	2.09	2.02	1.97	1.92	1.88	1.84	1.81	1.78	1.76
112	3.93	3.08	2.69	2.45	2.30	2.18	2.09	2.02	1.96	1.92	1.88	1.84	1.81	1.78	1.76
113	3.93	3.08	2.68	2.45	2.29	2.18	2.09	2.02	1.96	1.92	1.87	1.84	1.81	1.78	1.76
114	3.92	3.08	2.68	2.45	2.29	2.18	2.09	2.02	1.96	1.91	1.87	1.84	1.81	1.78	1.75
115	3.92	3.08	2.68	2.45	2.29	2.18	2.09	2.02	1.96	1.91	1.87	1.84	1.81	1.78	1.75
116	3.92	3.07	2.68	2.45	2.29	2.18	2.09	2.02	1.96	1.91	1.87	1.84	1.81	1.78	1.75
117	3.92	3.07	2.68	2.45	2.29	2.18	2.09	2.02	1.96	1.91	1.87	1.84	1.80	1.78	1.75
118	3.92	3.07	2.68	2.45	2.29	2.18	2.09	2.02	1.96	1.91	1.87	1.84	1.80	1.78	1.75
119	3.92	3.07	2.68	2.45	2.29	2.18	2.09	2.02	1.96	1.91	1.87	1.83	1.80	1.78	1.75
120	3.92	3.07	2.68	2.45	2.29	2.18	2.09	2.02	1.96	1.91	1.87	1.83	1.80	1.78	1.75
121	3.92	3.07	2.68	2.45	2.29	2.17	2.09	2.02	1.96	1.91	1.87	1.83	1.80	1.77	1.75
122	3.92	3.07	2.68	2.45	2.29	2.17	2.09	2.02	1.96	1.91	1.87	1.83	1.80	1.77	1.75
123	3.92	3.07	2.68	2.45	2.29	2.17	2.08	2.01	1.96	1.91	1.87	1.83	1.80	1.77	1.75
124	3.92	3.07	2.68	2.44	2.29	2.17	2.08	2.01	1.96	1.91	1.87	1.83	1.80	1.77	1.75
125	3.92	3.07	2.68	2.44	2.29	2.17	2.08	2.01	1.96	1.91	1.87	1.83	1.80	1.77	1.75
126	3.92	3.07	2.68	2.44	2.29	2.17	2.08	2.01	1.95	1.91	1.87	1.83	1.80	1.77	1.75
127	3.92	3.07	2.68	2.44	2.29	2.17	2.08	2.01	1.95	1.91	1.86	1.83	1.80	1.77	1.75
128	3.92	3.07	2.68	2.44	2.29	2.17	2.08	2.01	1.95	1.91	1.86	1.83	1.80	1.77	1.75
129	3.91	3.07	2.67	2.44	2.28	2.17	2.08	2.01	1.95	1.90	1.86	1.83	1.80	1.77	1.74
130	3.91	3.07	2.67	2.44	2.28	2.17	2.08	2.01	1.95	1.90	1.86	1.83	1.80	1.77	1.74
131	3.91	3.07	2.67	2.44	2.28	2.17	2.08	2.01	1.95	1.90	1.86	1.83	1.80	1.77	1.74
132	3.91	3.06	2.67	2.44	2.28	2.17	2.08	2.01	1.95	1.90	1.86	1.83	1.79	1.77	1.74
133	3.91	3.06	2.67	2.44	2.28	2.17	2.08	2.01	1.95	1.90	1.86	1.83	1.79	1.77	1.74
134	3.91	3.06	2.67	2.44	2.28	2.17	2.08	2.01	1.95	1.90	1.86	1.83	1.79	1.77	1.74
135	3.91	3.06	2.67	2.44	2.28	2.17	2.08	2.01	1.95	1.90	1.86	1.82	1.79	1.77	1.74

KEMENTERIAN PENDIDIKAN DAN KEBUDAYAAN
POLITEKNIK NEGERI JAKARTA

Jalan Prof. Dr. G. A. Siwabessy, Kampus UI, Depok 16425
Telepon (021) 7863534, Hunting, Fax (021) 7270034, (021) 7270036
Laman: <http://www.pnj.ac.id> e-pos: humas@pnj.ac.id



© Hak Cipta milik Politeknik Negeri Jakarta

Lampiran 14 Lembar Bimbingan Pembimbing 1

Lembar Bimbingan Pembimbing 1

NIM : 4417040056

Nama : Aliyah

Program Studi : Keuangan dan Perbankan Terapan

Nama Dosen Pembimbing : Dr. Sabar Warsini, S.E.,M.M.

Pembimbing Pertama

Tanggal	Materi Bimbingan	Tanda Tangan
19/04/2021	Pengajuan Bab 1	
25/04/2021	Revisi 1 Bab 1 <i>Review</i> terkait Latar Belakang, Rumusan Masalah, Tujuan Penelitian & Manfaat Penelitian	
05/06/2021	Revisi 2 Bab 1 <i>Review</i> terkait Latar Belakang, Rumusan Masalah, Tujuan Penelitian & Manfaat Penelitian	
13/06/2021	Pengajuan Bab 2 & Bab 3	
26/06/2021	Pengajuan Kuesioner Penelitian	
28/07/2021	Pengajuan Bab 4 & Bab 5	
13/08/2021	Revisi 3 Bab 2 <i>Review</i> terkait Penelitian Terdahulu & Pengembangan Hipotesis	
18/08/2021	Revisi 4 Bab 1-3 <i>Review</i> terkait Rumusan Masalah, Penulisan Sumber Referensi & Tinjauan Pustaka	
25/08/2021	Revisi 5 Halaman Judul & Sampul <i>Review</i> penulisan nama prodi	
26/08/2021	ACC Skripsi	

Menyetujui,

KPS D4 Keuangan dan Perbankan

Depok, 06 September 2021

Dr. Tetty Rimenda, S.E., M.Si.

NIP. 196211161992032001

- Hak Cipta :**
1. Dilarang mengutip sebagian atau seluruh karya tulis ini tanpa mencantumkan dan menyebutkan sumber :
 - a. Pengutipan hanya untuk kepentingan pendidikan, penelitian, penulisan karya ilmiah, penulisan laporan, penulisan kritik atau tinjauan suatu masalah.
 - b. Pengutipan tidak merugikan kepentingan yang wajar Politeknik Negeri Jakarta
 2. Dilarang mengumumkan dan memperbanyak sebagian atau seluruh karya tulis ini dalam bentuk apapun tanpa izin Politeknik Negeri Jakarta

KEMENTERIAN PENDIDIKAN DAN KEBUDAYAAN
POLITEKNIK NEGERI JAKARTA

Jalan Prof. Dr. G. A. Siwabessy, Kampus UI, Depok 16425
Telepon (021) 7863534, Hunting, Fax (021) 7270034, (021) 7270036
Laman: <http://www.pnj.ac.id> e-pos: humas@pnj.ac.id



Hak Cipta milik Politeknik Negeri Jakarta

Lampiran 15 Lembar Bimbingan Pembimbing 2

Lembar Bimbingan Pembimbing 2

NIM : 4417040056
Nama : Aliyah
Program Studi : Keuangan dan Perbankan Terapan
Nama Dosen Pembimbing : Rahmanita Vidyasari, S.T., M.T.

Pembimbing Kedua

Tanggal	Materi Bimbingan	Tanda Tangan
16/07/2021	Pengajuan Bab 1-3	
28/07/2021	Pengajuan Bab 4 & Bab 5	
20/08/2021	Revisi 1 Bab 1 <i>Review</i> format penulisan Daftar Isi & perubahan kata dalam Pertanyaan Penelitian	
26/08/2021	Revisi 1 Bab 1, Bab 2 & Lampiran <i>Review</i> penulisan Daftar Isi, Penambahan artikel/jurnal Internasional & Lampiran	
27/08/2021	Revisi 3 Bab 2, Bab 4, Lampiran & Daftar Pustaka Bab II: Penambahan contoh APERD Bab IV: <i>Review</i> gambar hasil responden Lampiran: Penambahan keterangan judul lampiran & Indikator Kuesioner Daftar Pustaka: Perbaiki format penulisan Daftar Pustaka	

Menyetujui,

KPS D4 Keuangan dan Perbankan

Depok, 06 September 2021

Dr. Tetty Rimenda, S.E., M.Si.

NIP. 196211161992032001

- Hak Cipta :**
1. Dilarang mengutip sebagian atau seluruh karya tulis ini tanpa mencantumkan dan menyebutkan sumber :
 - a. Pengutipan hanya untuk kepentingan pendidikan, penelitian, penulisan karya ilmiah, penulisan laporan, penulisan kritik atau tinjauan suatu masalah.
 - b. Pengutipan tidak merugikan kepentingan yang wajar Politeknik Negeri Jakarta
 2. Dilarang mengemukakan dan memperbanyak sebagian atau seluruh karya tulis ini dalam bentuk apapun tanpa izin Politeknik Negeri Jakarta